

## COMPROBANTE UNICO DE REGISTRO

Institucion:	141 INSTITUTO NACIONAL DE PATRIMONIO CULTURAL	Reporte	rptComprobanteGastos.rdlc	
U. Ejecutora:	0000	Fecha Elaboración		No. CUR No. Original
Unid. Desc:	0000	017 011 2025	1867	1867
Tipo Documento Respaldo		Clase Documento	No.	No. Expediente
COMPROBANTES ADMINISTRATIVOS DE GASTOS		RENDICION DE FONDOS SIN DETALLE DE FACTURAS	6	768
Clase de Registro:	REGULARIZACIÓN	Clase de Gasto:	OTROS GASTOS	RPA RTO DEV
Banco:		Cuenta Monetaria:	1121501 FTE 1 ANTICIPO VIATICOS CORRIENTES RECURSOS FISCALES	
Comprobante	GASTOS	Numero Operación	0	
Beneficiario:	1760006000001 INSTITUTO NACIONAL DE PATRIMONIO CULTURAL			

## AFECTACION PRESUPUESTARIA

PG	SP	PY	ACT	ITEM	UBG	FTE	ORG	N. Prest	DESCRIPCION	MONT O
01	00	000	001	530303	1701	002	0000	0000	Viaticos y Subsistencias en el Interior	160.00
TOTAL PRESUPUESTARIO										160.00
IVA										0.00
SUB - TOTAL										160.00
RETENCIONES IVA										0.00
TOTAL DEDUCCIONES PRESUPUESTARIO										0.00
TOTAL A PAGAR										160.00

SON: CIENTO SESENTA DOLARES

DESCRIPCION: Rendición de la Entidad:141-0-0 No de fondo: 30 No Entrada: 113

DATOS APROBACIÓN		
ESTADO	REGISTRADO:	APROBADO:
APROBADO FECHA: 17/11/2025	 Funcionario Responsable	 Director Financiero

## COMPROBANTE UNICO DE REGISTRO

Institucion:	141	INSTITUTO NACIONAL DE PATRIMONIO CULTURAL		Reporte		rptComprobanteGastos.rdlc	
U. Ejecutora:	0000			Fecha Elaboración		No. CUR	No. Original
Unid. Desc:	0000			017	011	2025	
						1867	1867
Tipo Documento Respaldo		Clase Documento		No.		No. Expediente	
COMPROBANTES ADMINISTRATIVOS DE GASTOS		RENDICION DE FONDOS SIN DETALLE DE FACTURAS		6		768	

Clase de Registro:	REGULARIZACIÓN	Clase de Gasto:	OTROS GASTOS	RPA	RTO	DEV		
Banco:		Cuenta Monetaria:	1121501 FTE 1 ANTICIPO VIATICOS CORRIENTES RECURSOS FISCALES					
Comprobante	GASTOS	Numero Operación						0
Beneficiario:	1760006000001 INSTITUTO NACIONAL DE PATRIMONIO CULTURAL							

DEDUCCIONES

DATOS APROBACIÓN		
ESTADO	REGISTRADO:	APROBADO:
<b>APROBADO</b>		
FECHA: 17/11/2025	_____ Funcionario Responsable	_____ Director Financiero

## COMPROBANTE DE RENDICION DE FONDOS

Entidad: 141 - 0000 - 0000 INSTITUTO NACIONAL DE PATRIMONIO CULTURAL

Ejercicio: 2025

No. Fondo Global: 30

No. Formulario Interno: 116

Unidad Gastadora: 008 - DIRECCION DE RIESGOS DEL PATRIMONIO

RUC/CI Responsable: 1709441297

Nombre Responsable: RON MORENO GIOVANNY VINICIO

Monto Fondo Interno: 160,00

## TESORERIA

Solicitud de Pago

Fecha de Pago

## RENDICION

Monto Rendido: 160,00

Monto Líquido: 160,00

No. Entrada Rendición: 199

Clase de Fondo: FAF-ANTICIPOS DE VIATICOS PASAJES Y OTROS DE VIAJE CORRIENTES CON RECURSOS FISCALES

Descripción: QUITO.- RENDICION DEL ANTICIPO DE VIÁTICO SEGÚN SOLICITUD 010-DGRPC-INPC-2025 CORRESPONDIENTE A VINICIO RON ANALISTA DE GESTIÓN DE RIESGOS DE PATRIMONIO POR COMISIÓN DE SERVICIO A TULCAN-CARCHI DEL 22 AL 24-09-2025.

Estado: APROBADO MEMORANDO INPC- DGRPC-2025-0351-M.

No. Solicitud: 30

Fecha Solicitud: 17/11/2025

No. Documento Aprobación: 30

Fecha Aprobación: 17/11/2025

Clase de Fondo	Fuente	Clase de Registro	RUC/CI Responsable	No. CUR de Gastos	No. Consolidado	Monto Rendido	Monto Líquido
FAF	002	FRN	1709441297		0	160,00	160,00

FIRMA RESPONSABLE

FIRMA AUTORIZACION

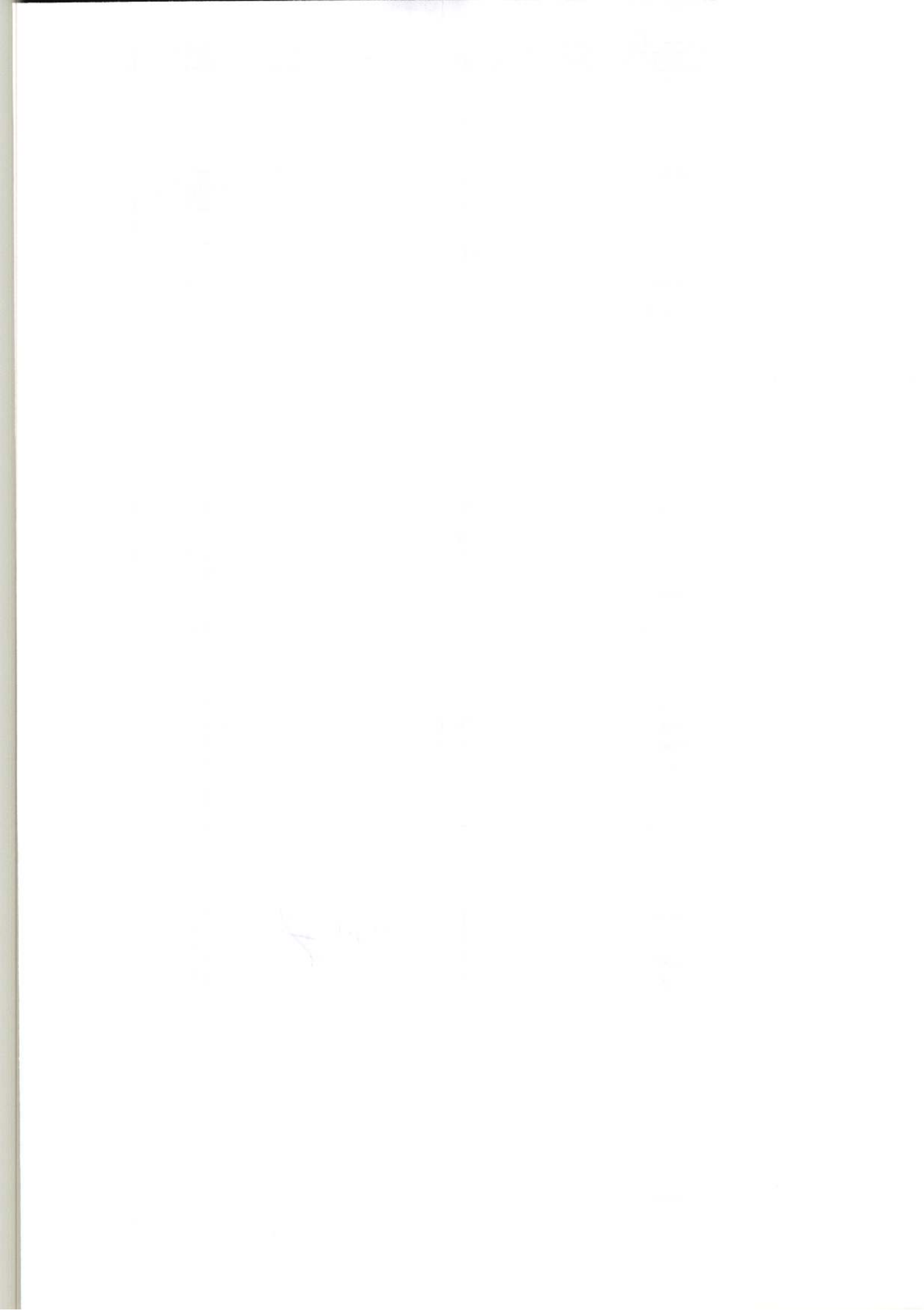



COMPROBANTE DE RENDICION DE FONDOS

Entidad: 141 - 0000 - 0000 INSTITUTO NACIONAL DE PATRIMONIO CULTURAL

Ejercicio: 2025

No. Fondo Global: 30

No. Formulario Interno: 116

Unidad Gastadora: 008 - DIRECCION DE RIESGOS DEL PATRIMONIO

RUC/CI Responsable: 1709441297

Nombre Responsable: RON MORENO GIOVANNY VINICIO

Monto Fondo Interno: 160,00

TESORERIA	
Solicitud de Pago	Fecha de Pago

RENDICION

Monto Rendido: 160,00

Monto Líquido: 160,00

No. Entrada Rendición: 199

Clase de Fondo: FAF-ANTICIPOS DE VIATICOS PASAJES Y OTROS DE VIAJE CORRIENTES CON RECURSOS FISCALES



Descripción: QUITO.- RENDICION DEL ANTICIPO DE VIÁTICO SEGÚN SOLICITUD 010-DGRPC-INPC-2025 CORRESPONDIENTE A VINICIO RON ANALISTA DE GESTIÓN DE RIESGOS DE PATRIMONIO POR COMISIÓN DE SERVICIO A TULCAN-CARCHI DEL 22 AL 24 DE 2025, MEMORANDO INPC- DGRPC-2025-0351-M.

Estado: 2008-2025

No. Solicitud: 30 Fecha Solicitud: 17/11/2025

No. Documento Aprobación: Fecha Aprobación:

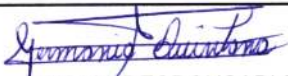
Clase de Fondo	Fuente	Clase de Registro	RUC/CI Responsable	No. CUR de Gastos	No. Consolidado	Monto Rendido	Monto Líquido
FAF	002	FRN	1709441297		0	160,00	160,00

 FIRMA RESPONSABLE	 FIRMA AUTORIZACION
--	--

English

Math

Science

History

Art

Physical Education

Music

Foreign Languages

Health

Career Education

Other

Electives

Enrichment

Special Services

Gifted/Talented

At-Risk

Other

Unassigned

Other

Other

Other

Other

Other

Other

Other

Other

Other

Other

Other

Other

Other

Other

Other

Other

Other

Other

LIQUIDACION DE VIATICOS

NOMBRES	CARGO	LUGAR DE COMISION	DISTANCIA 100 Km	No. DÍAS	DESDE	HASTA	VALOR VIÁTICOS	TOTAL DE VIÁTICO	30%	70%	ANTICIPO	JUSTIFICACIO N DEL 70% DEL VIÁTICO (FACTURAS)	TOTAL POR DEVOLVER
RON MORENO GIOVANNY VINICIO	ANALISTA DE GESTION DE RIESGOS DE PATRIMONIO CULTURAL	TULCAN - CARCHI	245	2	27-oct-25	29-oct-25	80,00	160,00	48,00	112,00	160,00	113,55	0,00
1709441297													

TOTAL DE PAGO DE COMISION JUSTIFICANDO YA LOS GASTOS (FACTURAS)

DESTINO DE LA COMISION.- TULCAN - CARCHI

SALIDA A LAS 8H00 EL 27 DE OCTUBRE DE 2025

LLEGADA A LAS 17H31 EL 29 DE OCTUBRE DE 2025

APLICACIÓN DE LA BASE LEGAL.-DE CONFORMIDAD AL ACUERDO No.MRL-2014-0165-R-OFICIAL No.326 DEL 4 DE SEP.2014, ACUERDO No.MRL-2014-0194-R-OFICIAL No.356 DEL 17 DE OCTUBRE 2014, ACUERDO No.MDT-2015-290 DEL 16 DE DIC.2015 Y ACUERDO No. MDT-2016-0073-A DEL 23 DE MARZO DE 2016, RESOLUCIÓN No. 048-DE-INPC-2024

DESCRIPCION: Comisión de servicio a Tulcán - Carchi. Reunión en la parroquia Santa Marta de Cuba de funcionarios del INPC con custodios de la colección arqueológica Galo Vivas, funcionarios del GAD de Tulcán y los propietarios del inmueble. Reunión en la CCE Núcleo del Carchi con el Presidente y responsable del museo arqueológico, con quienes se realizó el recorrido por las instalaciones del museo, durante el recorrido se registró fotográficamente y se realizó el levantamiento de información de las anomalías observadas. Inspección al Museo Arqueológico y Religioso del Cantón San Pedro de Huaca. Según solicitud 010-DGRPC-INPC-2025.

ADJUNTA. FACTURAS

DIRECCION ADMINISTRATIVA FINANCIERA	
CONTROL PREVIO	
CONTABILIDAD	TESORERIA
RESPONSABLE	RESPONSABLE
ELABORADO POR: Germania Quiñtana	

*Cecilia Quiñtana*  
CONTABILIDAD  
14/11/2025  
10:23





S

## CERTIFICACION PRESUPUESTARIA

Institucion:	INSTITUTO NACIONAL DE PATRIMONIO CULTURAL	NO. CERTIFICACION	FECHA DE ELABORACIÓN		
Unid. Ejecutora:		372	07	10	25
Unid. Desc:					

TIPO DE DOCUMENTO RESPALDO	CLASE DE DOCUMENTO RESPALDO
COMPROBANTES ADMINISTRATIVOS DE GASTOS	COMPROMISO NORMAL OTROS GASTOS

CLASE DE REGISTRO

COM

CLASE DE GASTO

OGA

## CERTIFICACION PRESUPUESTARIA

PG	SP	PY	ACT	ITEM	UBG	FTE	ORG	N. Prest	DESCRIPCION	MONTO
01	00	000	001	530303	1701	001	0000	0000	Viaticos y Subsistencias en el Interior	\$1,000.00
TOTAL PRESUPUESTARIO										\$1,000.00
TOTAL										

SON: MIL DOLARES

## DESCRIPCION:

QUITO.- CERTIFICACIÓN PRESUPUESTARIA PARA PAGO DE VIÁTICOS AL INTERIOR PARA EL PERSONAL DEL INPC MATRIZ CORRESPONDIENTE AL PERIODO OCTUBRE - DICIEMBRE 2025, SEGÚN REQUERIMIENTO Y AUTORIZACIÓN INPC-DAF-2025-1242-M

## DATOS APROBACIÓN

ESTADO	REGISTRADO:	APROBADO:
APROBADO	 KARINA DANIELA HALLO RODRIGUEZ Funcionario Responsable	 MONICA PATRICIA ECHEVERRY AVILES Director Financiero
FECHA: 07/10/2025		



1. NAME OF THE PARTY 2. ADDRESS 3. CITY 4. STATE 5. ZIP		6. DATE OF BIRTH 7. SEX 8. RACE 9. RELIGION 10. OCCUPATION	
11. SIGNATURE 12. DATE		13. NAME OF THE PARTY 14. ADDRESS 15. CITY 16. STATE 17. ZIP	
18. SIGNATURE 19. DATE		20. NAME OF THE PARTY 21. ADDRESS 22. CITY 23. STATE 24. ZIP	

25. NAME OF THE PARTY 26. ADDRESS 27. CITY 28. STATE 29. ZIP		30. DATE OF BIRTH 31. SEX 32. RACE 33. RELIGION 34. OCCUPATION	
35. SIGNATURE 36. DATE		37. NAME OF THE PARTY 38. ADDRESS 39. CITY 40. STATE 41. ZIP	
42. SIGNATURE 43. DATE		44. NAME OF THE PARTY 45. ADDRESS 46. CITY 47. STATE 48. ZIP	

49. NAME OF THE PARTY 50. ADDRESS 51. CITY 52. STATE 53. ZIP		54. DATE OF BIRTH 55. SEX 56. RACE 57. RELIGION 58. OCCUPATION	
59. SIGNATURE 60. DATE		61. NAME OF THE PARTY 62. ADDRESS 63. CITY 64. STATE 65. ZIP	
66. SIGNATURE 67. DATE		68. NAME OF THE PARTY 69. ADDRESS 70. CITY 71. STATE 72. ZIP	

73. NAME OF THE PARTY 74. ADDRESS 75. CITY 76. STATE 77. ZIP		78. DATE OF BIRTH 79. SEX 80. RACE 81. RELIGION 82. OCCUPATION	
83. SIGNATURE 84. DATE		85. NAME OF THE PARTY 86. ADDRESS 87. CITY 88. STATE 89. ZIP	
90. SIGNATURE 91. DATE		92. NAME OF THE PARTY 93. ADDRESS 94. CITY 95. STATE 96. ZIP	

**Memorando Nro. INPC-DGRPC-2025-0444-M**

**Quito, D.M., 24 de octubre de 2025**

**PARA:** Sra. Mgs. Monica Patricia Echeverry Aviles  
**Directora Administrativo Financiero**

**ASUNTO:** Comisión de servicios para realizar análisis de riesgos en provincia del Carchi del 27 al 29 de octubre de 2025

De mi consideración:

Al tiempo de extender un cordial saludo, por medio del presente, la Dirección de Gestión de Riesgos del Patrimonio Cultural pone en su conocimiento que, toda vez que ha sido anunciado el levantamiento del paro por las organizaciones indígenas y abierto la movilización a las provincias del norte del país, se retoma la comisión prevista a la provincia del Carchi, los días 22, 23 y 24 de septiembre de 2025.

En este sentido, me permito indicar que la comisión de servicios se realizará los días 27, 28 y 29 de octubre de 2025, la cual estará conformada por los siguientes funcionarios: Lcdo. Alfredo Armendáris y el Tlgo. Vinicio Ron, con el objeto de efectuar el análisis de riesgos a los repositorios ubicados en dicha jurisdicción.

Por lo tanto solicito de la manera más comedida, autorice un vehículo institucional para el desplazamiento de los funcionarios durante la comisión de servicios.

Con sentimientos de distinguida consideración.

Atentamente,

*Documento firmado electrónicamente*

Mgs. Maria Fernanda Carrion Rodriguez  
**DIRECTORA DE GESTIÓN DE RIESGOS DEL PATRIMONIO CULTURAL.**

Copia:

Lcd. Luis Alfredo Armendaris Benavides  
**Analista de Gestion de Riesgos y Tráfico Ilícito de Bienes Culturales 3**

Sr. Tlgo. Giovanni Vinicio Ron Moreno  
**Analista de Gestión de Riesgos de Patrimonio Cultural**

Sr. Ing. Ramon Antonio Porras Aguirre  
**Analista de Servicios Institucionales 2**

Sr. Lcdo. Galo Xavier Estrella Jaramillo  
**Director de Comunicación Social**

Srta. Ing. Maria Rosa Iza Conteron  
**Secretaria**

gr



Firmado electrónicamente por:  
**MARIA FERNANDA  
CARRION RODRIGUEZ**  
Validar únicamente con FIRMACC



Memorandum for the Director, FBI

Date: 10/11/54

Re: [Illegible]

Subject: [Illegible]

1. [Illegible]

2. [Illegible]

3. [Illegible]

4. [Illegible]

REPORT OF THE DIRECTOR OF THE FBI

1. [Illegible]

2. [Illegible]

3. [Illegible]

4. [Illegible]

5. [Illegible]



CONFIDENTIAL

CONFIDENTIAL



Memorando Nro. INPC-DGRPC-2025-0385-M

Quito, D.M., 22 de septiembre de 2025

**PARA:** Sr. Mgs. Cesar Augusto Calderon Villota  
**Director Administrativo Financiero**

**ASUNTO:** Justificación a la salida para realizar análisis de riesgos provincia del Carchi del 22 al 24-09-2025

De mis consideraciones:

Al tiempo de expresar un cordial saludo, por medio del presente, la Dirección de Gestión de Riesgos del Patrimonio Cultural pone en su conocimiento que en el marco de la comisión prevista a la provincia del Carchi los días 22, 23 y 24 de septiembre de 2025, la misma que se encontraba conformada por los funcionarios de esta Dirección: Lcdo. Alfredo Armendaris y el Tlgo. Vinicio Ron, con el objeto de efectuar el análisis de riesgos a los repositorios ubicados en dicha jurisdicción.

En virtud del paro nacional convocado por organizaciones indígenas, la comisión no pudo llevarse a cabo debido a las restricciones de movilidad y condiciones de seguridad que imposibilitan el normal desarrollo de las actividades planificadas.

En este sentido y de acuerdo a la planificación que esta Dirección tiene prevista realizar en la provincia de Imbabura y Carchi, me permito poner en su conocimiento que esta comisión será reprogramada y se notificará oportunamente la nueva fecha para su ejecución, garantizando así el cumplimiento de los objetivos institucionales en condiciones adecuadas.

Sin otro particular, se emite el presente justificativo para los fines pertinentes.

Atentamente,

*Documento firmado electrónicamente*

Mgs. Maria Fernanda Carrion Rodriguez

**DIRECTORA DE GESTIÓN DE RIESGOS DEL PATRIMONIO CULTURAL.**

Copia:

Lcd. Luis Alfredo Armendaris Benavides  
**Analista de Gestión de Riesgos y Tráfico Ilícito de Bienes Culturales 3**

Sr. Tlgo. Giovanni Vinicio Ron Moreno  
**Analista de Gestión de Riesgos de Patrimonio Cultural**

Srta. Ing. Maria Rosa Iza Conteron  
**Secretaria**

la



Firmado electrónicamente por:  
**MARIA FERNANDA  
CARRION RODRIGUEZ**  
Validar electrónicamente con PINCODE

**Instituto Nacional de Patrimonio Cultural**

**Dirección:** Av. Colón De 1-93 y Av. 10 de Agosto

**Código postal:** 170520 / Quito-Ecuador. **Teléfono:** +593-2 222 7327

**www.patrimoniocultural.gob.ec**

Documento firmado electrónicamente por Quinify



1950-1951  
1952-1953

1954-1955

1956-1957

1958-1959

1960-1961

1962-1963

1964-1965

1966-1967

1968-1969

1970-1971

1972-1973

1974-1975

1976-1977

1978-1979

1980-1981

1982-1983

1984-1985

1986-1987

1988-1989

1990-1991

1992-1993

1994-1995



1996-1997

1998-1999

2000-2001

2002-2003



INFORME DE SERVICIOS INSTITUCIONALES

Nro. SOLICITUD DE AUTORIZACIÓN PARA CUMPLIMIENTO DE  
SERVICIOS INSTITUCIONALES  
**010-DGRPC-INPC-2025**

FECHA DE INFORME:  
05 - NOVIEMBRE - 2025

DATOS GENERALES

APELLIDOS - NOMBRES DE LA O EL SERVIDOR  
**RON MORENO GIOVANNY VINICIO**

PUESTO QUE OCUPA:  
**ANALISTA DE GESTIÓN DE RIESGOS DEL PATRIMONIO CULTURAL**

CIUDAD - PROVINCIA DEL SERVICIO INSTITUCIONAL.  
**TULCÁN - CARCHI**

NOMBRE DE LA UNIDAD A LA QUE PERTENECE LA O EL SERVIDOR:  
**DIRECCIÓN DE GESTIÓN DE RIESGOS DEL PATRIMONIO CULTURAL**

SERVIDORES QUE INTEGRAN EL SERVICIO INSTITUCIONAL: VINICIO RON, ALFREDO ARMENDÁRIS - DGRPC; WASHINGTON YAMBAY DC; RONALD MONTENEGRO CONDUCTOR.

INFORME DE ACTIVIDADES Y PRODUCTOS ALCANZADOS

Con Memorando Nro. INPC-DGRPC-2025-0351-M de fecha 08 de septiembre de 2025, se solicita a la máxima autoridad, la autorización para realizar el análisis de riesgos a contenedores de la provincia del Carchi e Imbabura de acuerdo a cronograma adjunto, a fin de dar cumplimiento con la recomendación DNA2-0067-2023- CGE, emitida por la Contraloría General del Estado.

*"(%) Directora Ejecutiva: "Dispondrá y supervisará que las Direcciones de Áreas Arqueológicas, Paleontológicas y Patrimonio Subacuático, así como de Gestión de Riesgos del Patrimonio Cultural, ejecuten las acciones necesarias para controlar y asegurar que los GADs correspondientes realicen el inventario y registro de objetos arqueológicos en el sistema SIPCE. Estas direcciones serán responsables, además, del control y verificación de la existencia, estado de conservación y acceso público de dichos bienes, mediante visitas técnicas periódicas y la emisión de informes con la documentación de respaldo correspondiente, con el fin de garantizar su adecuada conservación, mantenimiento y preservación."*

A través de Memorando Nro. INPC-DGRPC-2025-0385-M de 22 de septiembre de 2025 se informa que, debido al paro nacional convocado por organizaciones indígenas, la comisión de servicio programada para los días 22, 23 y 24 de septiembre de 2025, será reprogramada y se notificará oportunamente la nueva fecha de comisión.

Con Memorando Nro. INPC-DGRPC-2025-0444-M de 24 de octubre de 2025, se informa que la comisión de servicios se realizará los días 27, 28 y 29 de octubre de 2025 en los contenedores programados.

- COLECCIÓN LUIS VIVAS (SANTA MARTHA DE CUBA),
- MUSEO ARQUEOLÓGICO DE HUACA
- CASA DE CULTURA NÚCLEO DEL CARCHI

Toda vez que se cumplió con la comisión de servicios se informa de las actividades cumplidas:

ACTIVIDADES REALIZADAS DURANTE LA COMISIÓN DE SERVICIOS:

LUNES 27 DE OCTUBRE DE 2025

**Movilización:** Quito-Tulcán vía terrestre: Salida desde la ciudad de Quito a las 08h00, arribo a la ciudad de Tulcán 16h35.

Actividades:

- A las 13h30: Reunión en la Parroquia de Santa Martha de Cuba de los funcionarios del INPC en comisión de servicios con las siguientes personas:

**Junta Parroquial de Santa Martha de Cuba custodios de la colección arqueológica Galo Vivas**

Sr. Nelson Vizcaíno Presidente

Mari Paspuel, Vocal

Anderson Hernández, Vocal

Miguel Huepud, Vocal Suplente

**GAD de TULCÁN**

Arqueólogo Oscar Cajas, Técnico Patrimonial

INSTITUTO NACIONAL  
DE PATRIMONIO CULTURAL



DIRECCIÓN ADMINISTRATIVA FINANCIERA

Recibido por: *Germanio B.*

Fecha: *07-11-2025* Hora: *12:00*

Designado a: *Cecilia P.*

Fecha: *07-11-2025* Hora: *12:00*

### Propietarios del inmueble

Zulema Hernández

Meyer Ger

Debido a inconvenientes y desacuerdos entre los propietarios del inmueble y los miembros de la Junta Parroquial, inicialmente no se tuvo acceso al inmueble ni al área donde se encuentran almacenados los objetos arqueológicos.

Los propietarios manifestaron su inconformidad señalando que la Junta Parroquial no ha realizado una gestión adecuada respecto a la colección arqueológica. Además, expresaron su necesidad de que los objetos sean retirados y el espacio actualmente ocupado sea desocupado a la brevedad posible.

Después de una larga conversación entre las partes, se logró acceder y verificar y registrar la situación actual en la que se encuentran guardados los objetos arqueológicos.

La inspección a la colección arqueológica concluyó a las 15h00.

Arribo al cantón de Tulcán 16h35.

### MARTES 28 DE OCTUBRE DE 2025

- 8h20: Reunión en la Casa de la Cultura Ecuatoriana Núcleo del Carchi, con el presidente Milton Armando Reyes y Cielo Pozo, responsable del museo arqueológico, con quién se realizó el recorrido por las instalaciones del museo.

Durante el recorrido se registró fotográficamente y se realizó el levantamiento de información de las anomalías observadas.

Culminación de la jornada: 16h58

### MIÉRCOLES 29 DE OCTUBRE DE 2025

- 10h35: Inspección al Museo Arqueológico y Religioso del Cantón San Pedro de Huaca, conjuntamente con la Ing, Paola Chalcama, guía y responsable del museo.

Durante el recorrido se registró fotográficamente y se realizó el levantamiento de información de las anomalías observadas en el museo.

Retorno a Quito 12hh15, arribo 17h31.

### LOGROS ALCANZADOS:

Durante estos 2 días de comisión se logró visitar los 03 museos arqueológicos de la Provincia del Carchi programados.

DETALLE DE GASTOS REALIZADOS				
No.	FECHA	CLASE DE GASTO	FACTURA Nro.	VALOR
1	27/10/2025	CONSUMO DE ALIMENTOS	001-002-000012252	8,50
2	27/10/2025	CONSUMO DE ALIMENTOS	001-002-000012253	1,50
3	27/10/2025	CONSUMO DE ALIMENTOS	001-001-000455978	8,30
4	28/10/2025	CONSUMO DE ALIMENTOS	001-002-000026871	3,50
5	28/10/2025	CONSUMO DE ALIMENTOS	004-002-000000353	2,75
6	29/10/2025	HOSPEDAJE	001-002-000001490	80,00
7	29/10/2025	CONSUMO DE ALIMENTOS	001-200-000002496	3,25
8	29/10/2025	CONSUMO DE ALIMENTOS	001-002-000006675	5,75
TOTAL				113,55



ITINERARIO	SALIDA	LLEGADA	NOTA Estos datos se refieren al tiempo efectivamente utilizado en el cumplimiento del servicio institucional, desde la salida del lugar de residencia o trabajo habituales o del cumplimiento del servicio institucional según sea el caso, hasta su llegada de estos sitios.
FECHA dd-mm-aaa	27 - OCTUBRE - 2025	29 - OCTUBRE - 2025	
HORA hh:mm	08:00	17:31	

#### TRANSPORTE

TIPO DE TRANSPORTE (Aéreo, terrestre, marítimo, otros)	NOMBRE DE TRANSPORTE	ruta	FECHA	HORA	FECHA	HORA
TERRESTRE	VEHÍCULO INPC	QUITO - SANTA MARTHA DE CUBA	27 - OCTUBRE - 2025	08:00	27 - OCTUBRE - 2025	13:30
TERRESTRE	VEHÍCULO INPC	SANTA MARTHA DE CUBA - TULCÁN	27 - OCTUBRE - 2025	15:00	27 - OCTUBRE - 2025	16:35
TERRESTRE	VEHÍCULO INPC	TULCÁN	28 - OCTUBRE - 2025	07:31	28 - OCTUBRE - 2025	16:58
TERRESTRE	VEHÍCULO INPC	TULCÁN - SAN PEDRO DE HUACA	29 - OCTUBRE - 2025	07:58	29 - OCTUBRE - 2025	10:35
TERRESTRE	VEHÍCULO INPC	SAN PEDRO DE HUACA - QUITO	29 - OCTUBRE - 2025	12:15	29 - OCTUBRE - 2025	17:31

**\*NOTA:**

#### OBSERVACIONES:

##### FIRMA DE LA O EL SERVIDOR COMISIONADO



NOMBRE: Vinicio Ron  
CARGO: ANALISTA DE GESTIÓN DE RIESGOS DEL PC

##### NOTA

El presente informe deberá presentarse dentro del término de 4 días del cumplimiento de servicios institucionales, caso contrario la liquidación se demorará e incluso de no presentarlo tendría que restituir los valores percibidos. Cuando el cumplimiento de servicios institucionales sea superior al número de días autorizados, se deberá adjuntar la autorización por escrito de la Máxima Autoridad o su Delegado.

#### FIRMAS DE APROBACIÓN

FIRMA DE LA O EL RESPONSABLE DE LA UNIDAD DEL  
SERVIDOR COMISIONADO



FIRMA DE LA AUTORIDAD NOMINADORA O SU DELEGADO



NOMBRE: Mgs. María Fernanda Carrión  
CARGO: DIRECTORA DE GESTIÓN DE RIESGOS PC

NOMBRE: Mgs. Mónica Echeverry  
CARGO: DIRECTORA ADMINISTRATIVO FINANCIERO

# ANEXO FOTOGRÁFICO



Colección arqueológica Parroquia Santa Martha de Cuba



Colección arqueológica Parroquia Santa Martha de Cuba



Apertura de puertas. Colección arqueológica Parroquia Santa Martha de Cuba

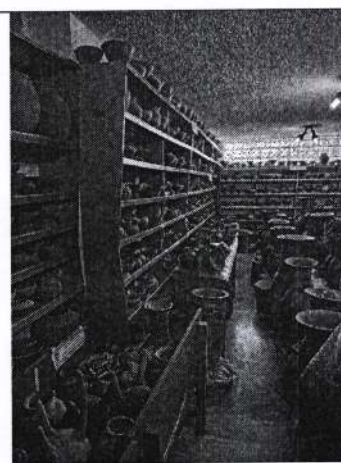

Colección arqueológica Parroquia Santa Martha de Cuba



Colección arqueológica Parroquia Santa Martha de Cuba

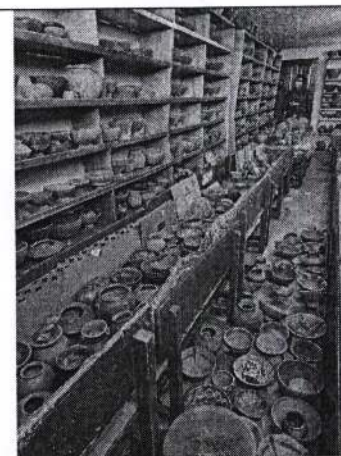

Colección arqueológica Parroquia Santa Martha de Cuba



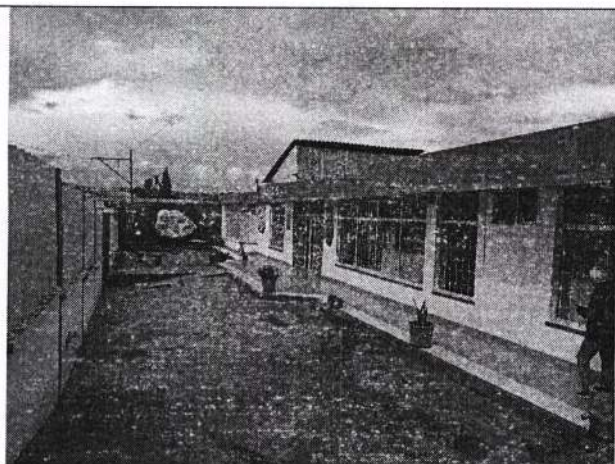

Museo Casa de la Cultura Nucleo del Carchi



Museo Casa de la Cultura Nucleo del Carchi

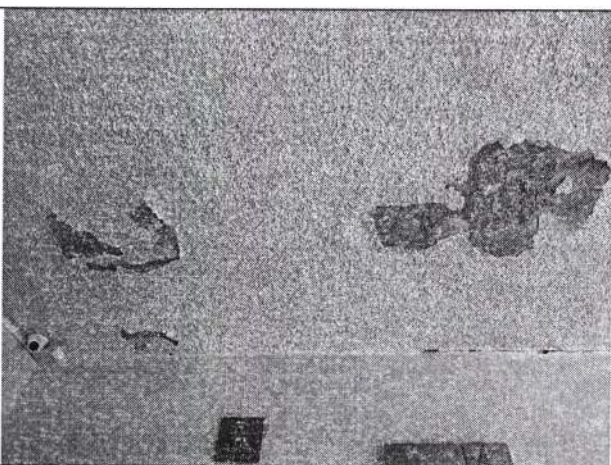

Museo Casa de la Cultura Nucleo del Carchi

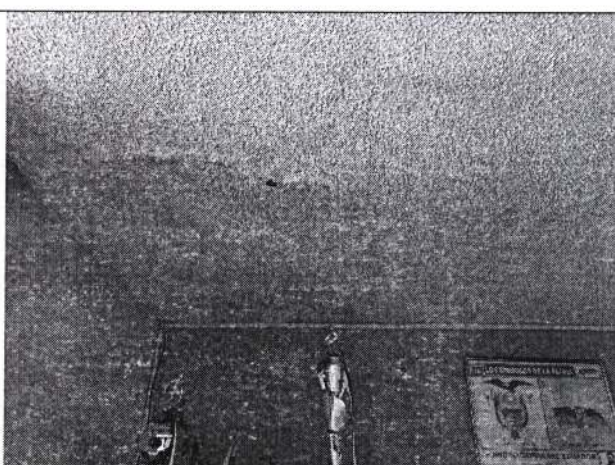

Museo Casa de la Cultura Nucleo del Carchi

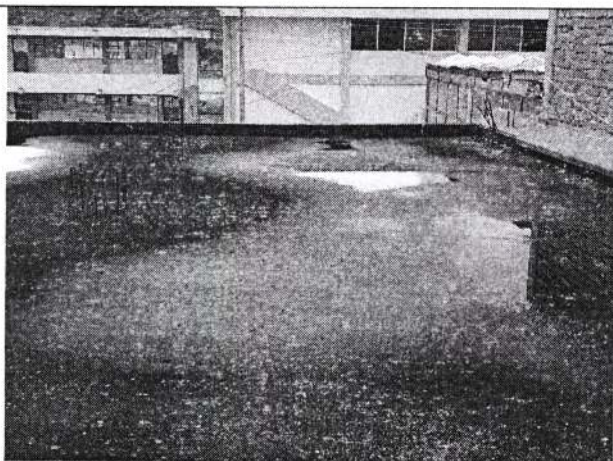

Museo Casa de la Cultura Nucleo del Carchi



Museo Casa de la Cultura Nucleo del Carchi



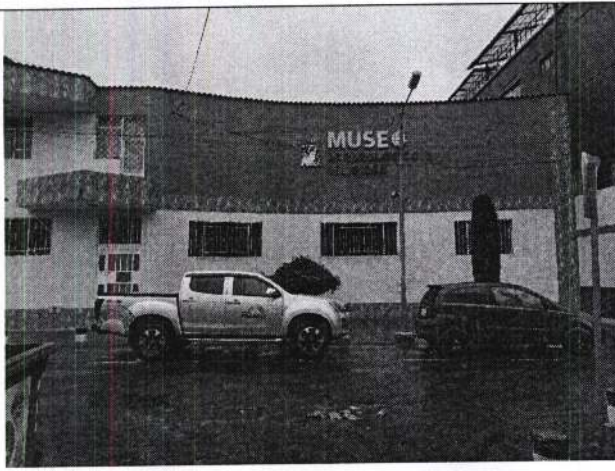

Museo Arqueológico y Religioso San Pedro de Huaca

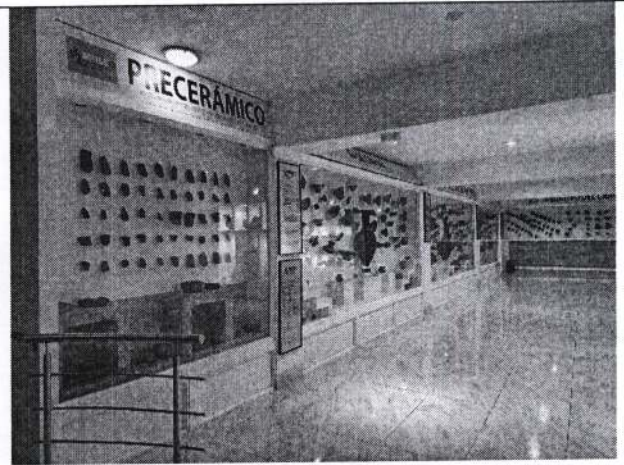

Museo Arqueológico y Religioso San Pedro de Huaca

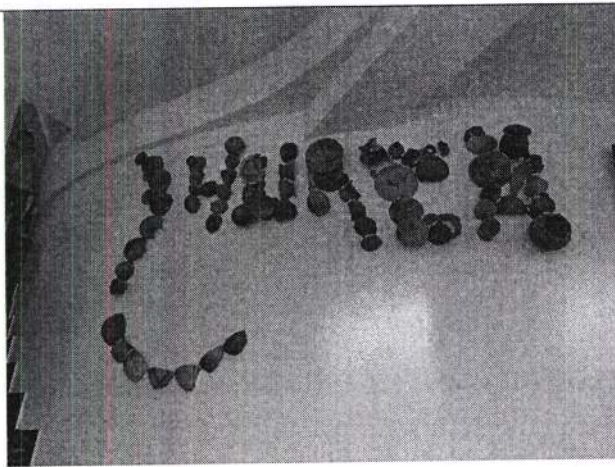

Museo Arqueológico y Religioso San Pedro de Huaca



Museo Arqueológico y Religioso San Pedro de Huaca

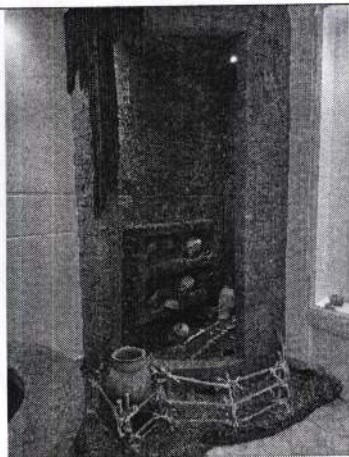

Museo Arqueológico y Religioso San Pedro de Huaca



Museo Arqueológico y Religioso San Pedro de Huaca





100 % CHONERO
RUC:1004180616001
IOA CORAZAS Y SARANCE
Obligado a llevar Contabilidad NO
"CONTRIBUYENTE REGIMEN GENERAL"
FACTURA
Nº Autorización / Clave de Acceso:
2710202501100418061600120010020000122521234567814
2710202501100418061600120010020000122521234567814

FECHA:	27/10/2025 0.00:00
Nº COMPROBANTE:	001002 000012252
AMBIENTE:	PRODUCCIÓN
EMISIÓN:	
CLIENTE:	RON MORENO GIOVANNY VINICIO
RUC/CI:	1709441297
TELÉFONO:	0995264715
DIRECCIÓN:	QUITO

CANT	DESCRIPCIÓN	V/U	IVA	TOTAL + IMP.
1	ENCEBOLLADO	8.50	0.00	8.50
	Subtotal:			8.50
	Base SIN IVA:			8.50
	Base CON IVA:			0.00
	Descuento sin IVA:			
	Descuento con IVA:			0.00
	IVA:			0.00
	Total USD\$:			8.50

MESA:	1
HORA:	11:10:49
MESERO:	FERNANDA LOPEZ
Forma de Pago:	
Plazo:	



405186

Gracias por Preferirnos, Scannee el Código de Barras para mirar la Autorización del Servicio de Rentas Internas SRI

Grupo Medisoft Sistema Facturación Ver 9.0

SRI



100 % CHONERO
RUC:1004180616001
IOA CORAZAS Y SARANCE
Obligado a llevar Contabilidad NO
"CONTRIBUYENTE REGIMEN GENERAL"
FACTURA
Nº Autorización / Clave de Acceso:
2710202501100418061600120010020000122531234567811
2710202501100418061600120010020000122531234567811

FECHA:	27/10/2025 0.00:00
Nº COMPROBANTE:	001002 000012253
AMBIENTE:	PRODUCCIÓN
EMISIÓN:	
CLIENTE:	RON MORENO GIOVANNY VINICIO
RUC/CI:	1709441297
TELÉFONO:	0995264715
DIRECCIÓN:	QUITO

CANT	DESCRIPCIÓN	V/U	IVA	TOTAL + IMP.
1	GUITIG 500 ml	1.50	0.00	1.50
	Subtotal:			1.50
	Base SIN IVA:			1.50
	Base CON IVA:			0.00
	Descuento sin IVA:			
	Descuento con IVA:			0.00
	IVA:			0.00
	Total USD\$:			1.50

MESA:	1
HORA:	11:11:16
MESERO:	FERNANDA LOPEZ
Forma de Pago:	
Plazo:	



405187

Gracias por Preferirnos, Scannee el Código de Barras para mirar la Autorización del Servicio de Rentas Internas SRI

Grupo Medisoft Sistema Facturación Ver 9.0

SRI







**HOTEL PALACIO IMPERIAL  
ROQUE BENIGNO ARIAS CRESPO**

Dir. Matriz: SUCRE Y PICHINCHA TULCAN

Dir. Sucursal: SUCRE Y PICHINCHA ESQ

Teléfono: 2982713

Obligado a llevar Contabilidad: SI

AGENTE DE RETENCION RESOLUCION NAC- DNCRASC20-00000001

**Factura**

**001 - 001 - 000455978**

RUC: 0501213201001

No. de Autorización:

2710202501050121320100120010010004559784120449219

Fecha y Hora de Autorización:

2025-10-27 17:24:53

Ambiente: PRODUCCIÓN

Emisión: EMISIÓN NORMAL

CLAVE DE ACCESO:

2710202501050121320100120010010004559784120449219



Cliente: Ron Vinicio

Dirección: Quito

RUC/CED/PASS: 1709441297

Fecha de Emisión: 27/10/2025

Fecha de Vencimiento: 27/10/2025

Observación: N/A

Teléfono: N/A

Email: viniron3@gmail.com

Codigo	Cantidad	Descripción	P.Unitario US\$	Descuento US\$	Valor Total US\$
482	1.000	GUARNICION PAPAS	0.000000	0.0	0.00
34	1.000	CAMARON A LA PLANCHA	6.260900	0.0	6.26
106	1.000	LIMONADA EN VASO	0.956500	0.0	0.96

<b>Forma de pago</b>		<b>Valor US</b>	<b>Subtotal:</b>	<b>7.22</b>
SIN UTILIZACION DEL SISTEMA FINANCIERO		8.3	<b>Subtotal 15%:</b>	<b>7.22</b>
			<b>I.V.A. 15%:</b>	<b>1.08</b>
			<b>Valor Total US\$:</b>	<b>8.30</b>

**RÉGIMEN GENERAL**

Desarrollado por  Practisis

SRI ✓

PACIFIC

001-001-000-0000

NO. 00000000

NO. 00000000

NO. 00000000

NO. 00000000

NO. 00000000

NO. 00000000

NO. 00000000

NO. 00000000



HOTEL PALACIO IMPERIAL  
ROQUE BELIZO ARAS OREDO

NO. 00000000

NO. 00000000

NO. 00000000

NO. 00000000

NO. 00000000

NO. 00000000

NO. 00000000

NO. 00000000

NO. 00000000

NO. 00000000

NO. 00000000

NO. 00000000

NO. 00000000

NO. 00000000

NO. 00000000

NO. 00000000

NO. 00000000

NO. 00000000

NO. 00000000

NO. 00000000

NO. 00000000

NO. 00000000

NO. 00000000

NO. 00000000

NO. 00000000

NO. 00000000

NO. 00000000

NO. 00000000

NO. 00000000

NO. 00000000

NO. 00000000

NO. 00000000

NO. 00000000

NO. 00000000

NO. 00000000

NO. 00000000

NO. 00000000

NO. 00000000

NO. 00000000

NO. 00000000

RECEIVED

NO. 00000000

NO. 00000000

NO. 00000000

NO. 00000000

NO. 00000000

NO. 00000000

NO. 00000000

NO. 00000000

NO. 00000000

NO. 00000000

NO. 00000000

NO. 00000000

NO. 00000000

NO. 00000000

NO. 00000000

NO. 00000000

NO. 00000000

NO. 00000000

NO. 00000000

296





RUC: 1802526291001

**FACTURA**

Nro: 001-002-000026871

NUMERO DE AUTORIZACIÓN

2810202501180252629100120010020000268711234567811

FECHA Y HORA DE AUTORIZACIÓN:

2025-10-28 08:34:33

AMBIENTE: PRODUCCIÓN

EMISIÓN: NORMAL

CLAVE DE ACCESO:



2810202501180252629100120010020000268711234567811

**CAMPAÑA MESIAS LUIS FERNANDO**

**Dir. Matriz**

SUCRE ENTRE PICHINCHA Y ROCAFUERTE

Obligado a llevar contabilidad: NO

**RESTAURANTE CAFETERIA LUMAR**

**Razón social:** RON MORENO GIOVANNY VINICIO

**Fecha de emisión:** 28/10/2025

**Dirección:** QUITO

**CI/RUC:** 1709441297

**Guía de remisión:**

Cod. Principal	Cantidad	Descripción	Precio Unitario	Descuento	Precio Total
SER0007	1	DESAYUNO AMERICANO	3.85	0.35	3.50

**Formas de pago**

Descripción	Total	Plazo	Unidad de Tiempo
OTROS CON UTILIZACIÓN DEL SISTEMA FINANCIERO	3.50		

SUBTOTAL 0%	3.50
SUBTOTAL 15%	0.00
SUBTOTAL	3.50
DESCUENTO	0.35
IVA 15%	0.00
<b>VALOR TOTAL</b>	<b>3.50</b>

**Información Adicional**

DIRECCION DEL ADQUIRENTE

TELEFONO DEL ADQUIRENTE

EMAIL DEL ADQUIRENTE

NUMERO DE CALIFICACION ARTESANAL DEL CONTRIBUYENTE

QUITO

0995264715

viniron3@gmail.com

080869

SRI

1001 2525251001

FACTURA

Nº 001-00000001

FECHA DE EMISIÓN

FECHA DE VENCIMIENTO

VALOR TOTAL

VALOR IVA



COMPANIA MEXICA DE TELECOMUNICACIONES

SECCION DE SERVICIOS

DEPARTAMENTO DE SERVICIOS

SECCION DE SERVICIOS

SECCION DE SERVICIOS

FECHA DE EMISIÓN: 01/01/2001  
FECHA DE VENCIMIENTO: 31/12/2001  
VALOR TOTAL: \$100.00

VALOR IVA: \$10.00  
VALOR TOTAL: \$110.00

DESCRIPCION	CANTIDAD	PRECIO UNITARIO	TOTAL
SERVICIO DE TELEFONIA	100	1.00	100.00

VALOR IVA: \$10.00  
VALOR TOTAL: \$110.00

FECHA DE EMISIÓN: 01/01/2001  
FECHA DE VENCIMIENTO: 31/12/2001  
VALOR TOTAL: \$100.00





MALQUIN FLORES CECILIA DEL CARMEN .

LA TRADICIÓN

Dirección: URUGUAY SN MORONA SANTIAGO

Teléfono: 0999619395

Correo: tradiciondelsabor1967@gmail.com

Contribuyente especial N°: NO

Obligado a llevar contabilidad: NO

RUC: 0400940391001

## FACTURA

NRO: 004-002-000000353

### NÚMERO DE AUTORIZACIÓN

2810202501040094039100120040020000003530000035311

FECHA AUT. 29/10/2025 10:43:50

AMBIENTE: Producción

EMISIÓN: Emisión normal

### CLAVE DE ACCESO:



2810202501040094039100120040020000003530000035311

ARTESANO CALIFICADO 211733-0400940391

Identificación: 1709441297

Fecha de emisión: 28/10/2025

Razón Social / Nombres: VINICIO

Nombre Comercial / Apellidos: RON

Dirección: QUITO

Teléfono: 0995264715

Cód. Principal	Cant.	Descripción	Detalle Adicional	P. Unitario	Des.	Valor Total
001	1.00	COMIDAS TIPICAS	Alimentación-	2.750000	0.00	2.75

### INFORMACIÓN ADICIONAL

Correo Electrónico	viniron3@gmail.com
Teléfono	0995264715
Dirección	QUITO

Forma de pago	Valor	Plazo	Tiempo
SIN UTILIZACIÓN DEL SISTEMA FINANCIERO	2.75	0	días

SUBTOTAL 0%	2.75
SUBTOTAL SIN IMPUESTOS	2.75
DESCUENTO	0.00
0%	0.00
SERVICIOS 10%	0.00
VALOR TOTAL	2.75

Descargue su documento en: <https://facturacionelectronica.samasat.info/sivenin/login>

Usuario: 1709441297

Clave: 1709441297

SRI







MARTINEZ CORAL LUIS HERALDO

**Dir. Matriz:**

SUCRE S/N Y ENTRE PICHINCHA Y ROCAFUERTE

**Dir. Establecimiento:**

SUCRE Y ROCAFUERTE

OBLIGADO A LLEVAR CONTABILIDAD: SI

Agente de Retención Resolución Nro: 1

**RUC:0400825279001**

**FACTURA**

Nro: 001002000001490

NÚMERO DE AUTORIZACIÓN:

2910202501040082527900120010020000014901234567819

FECHA Y HORA DE AUTORIZACIÓN:

2025-10-29T09:44:34-05:00

AMBIENTE: PRODUCCIÓN

EMISIÓN: NORMAL

**CLAVE DE ACCESO:**



2910202501040082527900120010020000014901234567819

RAZÓN SOCIAL CLIENTE:

VINICIO RON

CI/RUC: 1709441297

FECHA EMISIÓN:

29/10/2025

Guía Remisión:

Dirección:

QUITO

**DETALLES**

Cod. Principal	Cantidad	Descripción	Precio Unitario	Descuento	Precio Total
0009	2.00	SERVICIO DE HOSPEDAJE 08	34.7826	0.00	69.57

Información Adicional

DIRECCION DEL ADQUIRENTE QUITO

TELEFONO DEL ADQUIRENTE 0995264715

EMAIL DEL ADQUIRENTE viniron3@gmail.com

OBSERVACION Fecha de entrada: 27/10/2025 Fecha de salida: 29/10/2025 Habitación: 403 Pax: 1

SUBTOTAL 0%	0.00
SUBTOTAL 15%	69.57
SUBTOTAL	69.57
DESCUENTO	0.00
IVA 15%	10.43
<b>VALOR TOTAL</b>	<b>80.00</b>

Formas de pago

Descripción	Total	Plazo	Unidad de Tiempo
SIN UTILIZACION DEL SISTEMA FINANCIERO (Efectivo)	80.0		

SRI ✓

2

100-100000-100000



100-100000-100000

100-100000-100000

100-100000-100000





**CEVICHERRÍA  
"EL PAPI"**

**CEVICHERRÍA EL PAPI**  
Tulcán - Ecuador

**Dir. Matriz:** CARLOS OÑA  
**Email:** segundo195902@hotmail.com  
**Obligado a llevar contabilidad:** NO  
**JUNTA NACIONAL DEL ARTESANO:** 092408  
**CONTRIBUYENTE RÉGIMEN RIMPE**

**R.U.C.:** 1303241739001

**Factura**  
**Nº.** 001-200-000002496

**NÚMERO DE AUTORIZACION**  
2910202501130324173900120012000000024968742105717

**Fecha y hora de autorización:**

**AMBIENTE:** Producción

**EMISION:** Normal

**CLAVE DE ACCESO:**

2910202501130324173900120012000000024968742105717

**Razón social / Nombres y Apellidos:** VINICIO  
RON

**Identificación:** 1709441297

**Fecha de Emisión:** 29/10/2025

**Guía de remisión:**

Código Principal	Cantidad	Descripción	Precio Unitario	Descuento	Precio Total
S/N	1,00	Encebollado Entero_c	\$ 2,75	\$ 0,00	\$ 2,75
S/N	1,00	Gaseosa Personal	\$ 0,50	\$ 0,00	\$ 0,50

**Información Adicional**

**Dirección:** QUITO

**Email:** vinicioron3@gmail.com

**Base imponible** \$ 3,25  
**VAT 0%** \$ 0,00  
**Total** \$ 3,25

Forma de Pago	Valor	Plazo
Sin utilización del sistema financiero	3.25	

SRI ✓

1. The first part of the report is a general introduction to the subject of the study. It discusses the importance of the problem and the objectives of the research. It also mentions the scope of the study and the methods used.

2. The second part of the report is a detailed description of the experimental work. It includes a description of the apparatus used, the procedure followed, and the results obtained. It also discusses the errors and uncertainties involved in the measurements.

3. The third part of the report is a discussion of the results. It compares the results with the theoretical predictions and with the results of other experiments. It also discusses the implications of the results and the conclusions drawn from the study.

Table 1. Results of the experiment.	
Run	Time (sec)
1	1.2
2	1.5
3	1.8
4	2.1
5	2.4
6	2.7
7	3.0
8	3.3
9	3.6
10	3.9
11	4.2
12	4.5
13	4.8
14	5.1
15	5.4
16	5.7
17	6.0
18	6.3
19	6.6
20	6.9
21	7.2
22	7.5
23	7.8
24	8.1
25	8.4
26	8.7
27	9.0
28	9.3
29	9.6
30	9.9
31	10.2
32	10.5
33	10.8
34	11.1
35	11.4
36	11.7
37	12.0
38	12.3
39	12.6
40	12.9
41	13.2
42	13.5
43	13.8
44	14.1
45	14.4
46	14.7
47	15.0
48	15.3
49	15.6
50	15.9
51	16.2
52	16.5
53	16.8
54	17.1
55	17.4
56	17.7
57	18.0
58	18.3
59	18.6
60	18.9
61	19.2
62	19.5
63	19.8
64	20.1
65	20.4
66	20.7
67	21.0
68	21.3
69	21.6
70	21.9
71	22.2
72	22.5
73	22.8
74	23.1
75	23.4
76	23.7
77	24.0
78	24.3
79	24.6
80	24.9
81	25.2
82	25.5
83	25.8
84	26.1
85	26.4
86	26.7
87	27.0
88	27.3
89	27.6
90	27.9
91	28.2
92	28.5
93	28.8
94	29.1
95	29.4
96	29.7
97	30.0
98	30.3
99	30.6
100	30.9





**LA COMIDA MANABITA 100% CHONERO**  
**RUC:1305626028001**  
AVENIDA DE LOS CORAZAS Y SARANCES  
Obligado a llevar Contabilidad NO  
**'CONTRIBUYENTE REGIMEN GENERAL'**  
**FACTURA**  
Nº Autorización / Clave de Acceso:  
2910202501130562602800120010020000066751234567814  
  
2910202501130562602800120010020000066751234567814

FECHA:	octubre 29, 2025
Nº COMPROBANTE:	001002 000006675
AMBIENTE:	PRODUCCIÓN
EMISIÓN:	NORMAL
CLIENTE:	VINICIO RON
RUC/CI:	1709441297
TELÉFONO:	0995264715
DIRECCIÓN:	QUITO

CANT	DESCRIPCIÓN	V/U	IVA	TOTAL + IMP.
1	Cola Mediana	0.65	0.10	0.75
1	Gualita Mixta con	5.00	0.00	5.00
Subtotal:				5.65
Base SIN IVA:				5.00
Base CON IVA:				0.65
Descuento sin IVA:				0.00
Descuento con IVA:				0.00
IVA:				0.10
Total USD\$:				5.75

MESA: 1  
HORA: 14:42:53  
MESERO: FACTURADOR  
Forma de Pago:  
Plazo: 0



Gracias por Preferirnos, Scannee el  
Código de Barras para mirar la  
Autorización del Servicio de Rentas  
Internas SRI  
Grupo Mestizo Sistema Factura Ver 9.0

428278

SRI ✓







# REPORTE DE PAGOS REALIZADOS

## DETALLE DE PAGOS

Fecha impresión: 19/09/2025  
Página: 1 de 1  
Usuario: ATORRES141  
Reporte: R00822258.rdlc

EJERCICIO: 2025

TIPO DE ENVÍO: SPI

CODIGO ENTIDAD: 141-0000-0000

NOMBRE ENTIDAD: INSTITUTO NACIONAL DE PATRIMONIO CULTURAL

FECHA DE BCE	No. CUR CONF / RCH.	No. de TRF. BCE	TIPO DE PAGO	RUC / CI. BENEFICIARIO	NOMBRE DEL BENEFICIARIO	TIPO DE CUENTA	No. DE CUENTA	BANCO	MONTO	ESTADO	RECLASIFICADO	No. CUR RECLASIFICACION PAGADA	RECLAF.
18/09/2025	120757554	188808	CONTABLE	1709441297	RON MORENO GIOVANNY VINIC	AHORROS	200720979	BANCO INTERNACIONAL	160.00	CONFIRMADO	NO		NO
TOTALES									0				0







## COMPROBANTE UNICO DE REGISTRO

Institucion:	999	GOBIERNO CENTRAL	No. Preliminar	120757554	FECHA DE ELABORACIÓN		
Unid. Ejecutora:	0000		No. CUR	120757554	16	09	2025
Unid. Desc:	0000		No. Original	120757554			

TIPO DE DOCUMENTO RESPALDO	CLASE DE DOCUMENTO RESPALDO	No.	CUR PRESUPUESTARIO
COMPROBANTES ADMINISTRATIVOS DE GASTOS	SOLICITUD DE CREACION DE FONDO	1410000000000030000113	

Area del Comprobante:	CONTABILIDAD	FECHA DE APROBACIÓN			Tipo CUR:	FRC	Constitucion Automatica de Fondo , de la entidad :141 - 0 Clase de fondo: [FAF] - ANTICIPOS DE VIATICOS PASAJES Y OTROS DE VIAJE CORRIENTES CON RECURSOS FISCALES No. de fondo 30 No. de Entrada: 113
		16	09	2025			
Beneficiario:	1760006000001	INSTITUTO NACIONAL DE PATRIMONIO CULTURAL					

## AFECTACIÓN CONTABLE

No	CUENTA	SUB-1	SUB-2	AUX-1	AUX-2	AUX-3	DESCRIPCIÓN DE CUENTAS	DEBE	HABER
1	112	15	1	14100000000	1709441297	30	Anticipos de Viáticos Pasajes y Otros de Viaje Institucionales	160.00	0.00
	212	50	0	14100000000	1709441297	0	Fondos a Otorgarse - Administración Pública Central	0.00	160.00
TOTAL COMPROBANTE ==>								160.00	160.00

SON: CIENTO SESENTA DOLARES

DESCRIPCION: Constitucion Automatica de Fondo , de la entidad :141 - 0 Clase de fondo: [FAF] - ANTICIPOS DE VIATICOS PASAJES Y OTROS DE VIAJE CORRIENTES CON RECURSOS FISCALES No. de fondo : 30 No. de Entrada: 113

## APROBADO

DATOS REGISTRO		DATOS APROBACIÓN		DATOS SOLICITUD PAGO		DATOS AUTORIDAD APR.	
USUARIO:	GQUINTANA141	FIRMA ELECTRONICA:	FJ6GW6KPODYUB OP	FIRMA ELECTRONICA:		USUARIO:	
FECHA:	16/09/2025	USUARIO:	GQUINTANA141	USUARIO:		FECHA:	
		FECHA:	16/09/2025	FECHA:			



FIRMA



FIRMA

NAME		DATE	
ADDRESS		CITY	
STATE		ZIP	
TELEPHONE		FAX	
E-MAIL		WEB	
BIRTHDAY		AGE	
GENDER		MARRIAGE	
RELIGION		OCCUPATION	
EDUCATION		SKILLS	
HOBBIES		SPORTS	
PETS		VEHICLE	
TRAVEL		DIET	
ALLERGIES		MEDICATION	
EMERGENCY CONTACT		NOTES	



NAME		DATE	
ADDRESS		CITY	
STATE		ZIP	
TELEPHONE		FAX	
E-MAIL		WEB	
BIRTHDAY		AGE	
GENDER		MARRIAGE	
RELIGION		OCCUPATION	
EDUCATION		SKILLS	
HOBBIES		SPORTS	
PETS		VEHICLE	
TRAVEL		DIET	
ALLERGIES		MEDICATION	
EMERGENCY CONTACT		NOTES	

NAME		DATE	
ADDRESS		CITY	
STATE		ZIP	
TELEPHONE		FAX	
E-MAIL		WEB	
BIRTHDAY		AGE	
GENDER		MARRIAGE	
RELIGION		OCCUPATION	
EDUCATION		SKILLS	
HOBBIES		SPORTS	
PETS		VEHICLE	
TRAVEL		DIET	
ALLERGIES		MEDICATION	
EMERGENCY CONTACT		NOTES	



Tesorería	
Solicitud de Pago	Fecha de Pago

Clase de Fondo	Fuente	Clase de Registro	Ruc	Distribuido	Pagado	Fondo Liquidado	Monto
FAF	002	FRC	1760006000001	NO	NO	NO	160,00

 <p><b>FIRMA RESPONSABLE</b></p>	 <p><b>FIRMA AUTORIZACIÓN</b></p>
---	---

INSTITUTIONAL CREDIT REPORT

DATE  
PAGE  
NO.  
BY  
FOR

NAME  
ADDRESS  
CITY  
STATE  
ZIP

CLASSIFICATION

DESCRIPTION

DATE RECEIVED

BY WHOM RECEIVED

NAME	ADDRESS	CITY	STATE	ZIP	DATE RECEIVED	BY WHOM RECEIVED

 NATIONAL ASSOCIATION OF INSTITUTIONAL CREDITORS	 NATIONAL ASSOCIATION OF INSTITUTIONAL CREDITORS
--	---



COMPROBANTE DE CREACIÓN DEL FONDO GLOBAL

Entidad: 141 -0000 -0000 INSTITUTO NACIONAL DE PATRIMONIO CULTURAL

Ejercicio: 2025  
No. Fondo Global: 30  
No. Entrada: 113  
Monto Solicitado: 160,00  
Estado: SOLICITADO



Tesorería	
Solicitud de Pago	Fecha de Pago

Clase de Fondo: FAF \_ ANTICIPOS DE VIATICOS PASAJES Y OTROS DE VIAJE CORRIENTES CON RECURSOS FISCALES

Descripción: QUITO.- ANTICIPO DE VIÁTICO SEGÚN SOLICITUD 010-DGRPC-INPC-2025 CORRESPONDIENTE A VINICIO RON ANALISTA DE GESTIÓN DE RIESGOS DE PATRIMONIO POR COMISIÓN DE SERVICIO A TULCAN-CARCHI DEL 22 AL 24-09-2025, MEMORANDO INPC- DGRPC-2025-0351-M.

No. de Solicitud: 30  
No. de Doc. de Aprobación:  
No. de Cur Contable:  
Fecha Solicitud: 16/09/2025  
Fecha de Aprobación:

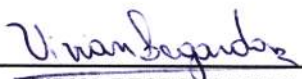
se de Fondo	Fuente	Clase de Registro	Ruc	Distribuido	Pagado	Fondo Liquidado	Monto
FAF	002	FRC	1760006000001	NO	NO	NO	160,00

 FIRMA RESPONSABLE	 FIRMA AUTORIZACIÓN
--	--







Instituto Nacional de Patrimonio Cultural

DIRECCIÓN ADMINISTRATIVA FINANCIERA

Recibido por: VIVIANA LEGRADA

Fecha: 16-09-2025 Hora: 11:47



## SOLICITUD DE AUTORIZACIÓN PARA CUMPLIMIENTO DE SERVICIOS INSTITUCIONALES

Fecha: 16-09-2025 Hora: 11:47

Nro. SOLICITUD DE AUTORIZACIÓN PARA CUMPLIMIENTO DE  
SERVICIOS INSTITUCIONAL 010-DGRPC-INPC-2025FECHA DE SOLICITUD (dd-mmm-aaaa)  
16/09/2025

VIÁTICOS	x	MOVILIZACIONES		SUBSISTENCIAS	ALIMENTACIÓN
----------	---	----------------	--	---------------	--------------

## DATOS GENERALES

APELLIDOS - NOMBRES DE LA O EL SERVIDOR  
RON MORENO GIOVANNY VINICIOPUESTO QUE OCUPA:  
ANALISTA DE GESTIÓN DE RIESGOS DEL PATRIMONIOCIUDAD - PROVINCIA DEL SERVICIO INSTITUCIONAL  
CARCHI-TULCANNOMBRE DE LA UNIDAD A LA QUE PERTENECE LA O EL SERVIDOR  
DIRECCIÓN DE GESTIÓN DE RIESGOS DEL PATRIMONIO

FECHA SALIDA (dd-mmm-aaaa)	HORA SALIDA (hh:mm)	FECHA LLEGADA (dd-mmm-aaaa)	HORA LLEGADA (hh:mm)
22-09-2025	08:00	24-09-2025	19:30

SERVIDORES QUE INTEGRAN LOS SERVICIOS INSTITUCIONALES: VINICIO RON, ALFREDO ARMENDÁRIS. DIRECCIÓN DE GESTIÓN DE RIESGOS DEL PATRIMONIO CULTURAL INPC.

## DESCRIPCIÓN DE LAS ACTIVIDADES A EJECUTARSE:

DE ACUERDO AL MEMORANDO NRO. INPC-DGRPC-2025-0351-M, DE FECHA 08 -09- 2025:

- REALIZAR LA INSPECCIÓN DE CONTENEDORES POSEEDORES DE BIENES CULTURALES ARQUEOLÓGICOS DE LA PROVINCIA DEL CARCHI:
  - ELABORAR ANÁLISIS DE RIESGOS:
    - ✓ COLECCIÓN LUIS VIVAS (SANTA MARTHA DE CUBA),
    - ✓ MUSEO ARQUEOLÓGICO DE HUACA
    - ✓ CASA DE CULTURA NÚCLEO DEL CARCHI

## TRANSPORTE

TIPO DE TRANSPORTE (Aéreo, terrestre, marítimo, otros)	NOMBRE DE TRANSPORTE	RUTA	SALIDA		LLEGADA	
			FECHA dd-mmm-aaaa	HORA hh:mm	FECHA dd-mmm-aaaa	HORA hh:mm
TERRESTRE	INPC MATRIZ	QUITO-TULCÁN	22-09-2025	08:00	22-09-2025	17:00
TERRESTRE	INPC-MATRIZ	TULCÁN- QUITO	24-09-2025	15:00	24-09-2025	19:30

Cecilia Pantoja  
CONTABILIDAD  
16/09/2025  
12:13

<b>INVERSIÓN: FAVOR CARGAR EGRESO A:</b>		
<b>PROGRAMA:</b>	<b>PROYECTO:</b>	<b>ACTIVIDAD – TAREA</b>
<b>GASTO CORRIENTE:</b>	<b>DIRECTOR(a) SU DELEGADO(A) DE PLANIFICACIÓN:</b>	
X		
<b>DATOS PARA TRANSFERENCIA</b>		
<b>NOMBRE DEL BANCO:</b> BANCO INTERNACIONAL	<b>TIPO DE CUENTA:</b> AHORROS	<b>No. DE CUENTA:</b> 020072097-9
<b>FIRMA DE LA O EL SERVIDOR SOLICITANTE</b>		<b>FIRMA DE LA O EL RESPONSABLE DE LA UNIDAD SOLICITANTE</b>
		
<b>NOMBRE: VINICIO RON</b> <b>CARGO: ANALISTA DE GESTIÓN DE RIESGOS DEL PATRIMONIO</b>		<b>NOMBRE: MARÍA FERNANDA CARRIÓN.</b> <b>CARGO: DIRECTORA DE GESTIÓN DE RIESGOS DEL PATRIMONIO.</b>
<b>FIRMA DE LA AUTORIDAD NOMINADORA O SU DELEGADO</b>		<p>NOTA: Esta solicitud deberá ser presentada para su Autorización, con por lo menos 72 horas de anticipación al cumplimiento de los servicios institucionales; salvo el caso de que por necesidades institucionales la Autoridad Nominadora autorice.</p> <ul style="list-style-type: none"> <li>• De no existir disponibilidad presupuestaria, tanto la solicitud como la autorización quedarán insubsistentes</li> <li>• El informe de Servicios Institucionales deberá presentarse dentro del término de 4 días de cumplido el servicio institucional</li> </ul> <p>Está prohibido conceder servicios institucionales durante los días de descanso obligatorio, con excepción de las Máximas Autoridades o casos excepcionales debidamente justificados por la Máxima Autoridad o su delegado.</p>
<b>NOMBRE: CÉSAR CALDERÓN</b> <b>CARGO: DIRECTOR ADMINISTRATIVA FINANCIERA</b>		
<b>AUTORIZACION DE DESCUENTO</b>		
		
<b>FIRMA SOLICITANTE</b>		
<b>C.C. 1709441297</b>		



Memorando Nro. INPC-DGRPC-2025-0351-M

Quito, D.M., 08 de septiembre de 2025

**PARA:** Sra. Mgs. Amanda Elizabeth Braun Baquero  
**Directora Ejecutiva**

**ASUNTO:** Solicitud de autorización para Inspecciones a contenedores para la aplicación de la recomendación DNA2-0067-2023- CGE

De mi consideración:

Al tiempo de extender un cordial saludo, la Dirección de Gestión de Riesgos del Patrimonio Cultural de conformidad con la recomendación DNA2-0067-2023- CGE, emitida por la Contraloría General del Estado al INPC, que se establece lo siguiente:

*"(...) Directora Ejecutiva: "Dispondrá y supervisará que las Direcciones de Áreas Arqueológicas, Paleontológicas y Patrimonio Subacuático, así como de Gestión de Riesgos del Patrimonio Cultural, ejecuten las acciones necesarias para controlar y asegurar que los GADs correspondientes realicen el inventario y registro de objetos arqueológicos en el sistema SIPCE. Estas direcciones serán responsables, además, del control y verificación de la existencia, estado de conservación y acceso público de dichos bienes, mediante visitas técnicas periódicas y la emisión de informes con la documentación de respaldo correspondiente, con el fin de garantizar su adecuada conservación, mantenimiento y preservación."*

En atención a lo señalado, me permito solicitar de la manera más comedida poder contar con su autorización, con el fin de llevar a cabo el análisis de riesgos correspondiente, a través de inspecciones técnicas en los contenedores que albergan colecciones con objetos arqueológicos en las provincias de Carchi e Imbabura, para lo cual me permito poner en su conocimiento el cronograma de salidas programadas.

A continuación, se detalla el personal responsable y los contenedores que serán inspeccionados:



REPÚBLICA  
DEL ECUADOR

Memorando Nro. INPC-DGRPC-2025-0351-M

Quito, D.M., 08 de septiembre de 2025

CONTENEDOR	PROVINCIA	CANTÓN	FECHA	RESPONSABLE
Colección - Casa del Sr. Vivas	CARCHI	SANTA MARTHA DE CUBA	22/9/2025	Vinicio Ron Armando Vallejo
Museo arqueológico de Huaca	CARCHI	HUACA	23/9/2025	Vinicio Ron Armando Vallejo
Casa de la Cultura núcleo del Carchi	CARCHI	TULCÁN	24/9/2025	Vinicio Ron Armando Vallejo
Museo Arqueológico Carlos Emilio Grijalva (Instituto Bolívar)	CARCHI	BOLÍVAR	7/10/2025	Antonio Guillen Alfredo Armendaris
Museo Blas Ángel (El Angel)	CARCHI	EL ÁNGEL	8/10/2025	Antonio Guillen Alfredo Armendaris
Museo Arqueológico de Montufar	CARCHI	MONTUFAR	9/10/2025	Antonio Guillen Alfredo Armendaris
Museo de las Culturas Cotacachi	IMBABURA	COTACACHI	5/11/2025	Mayra Pullas Armando Vallejo
Museo del Banco Central Ibarra	IMBABURA	IBARRA	6/11/2025	Mayra Pullas Antonio Guillen
Museo Arqueológico y Etnográfico Atahualpa	IMBABURA	IBARRA	6/11/2025	Mayra Pullas Vinicio Ron

Con sentimientos de distinguida consideración.

Atentamente,

*Documento firmado electrónicamente*

Mgs. Maria Fernanda Carrion Rodriguez

**DIRECTORA DE GESTIÓN DE RIESGOS DEL PATRIMONIO CULTURAL.**

Copia:

Sra. Mgs. Gabriela Maribel Lopez Moreno  
Subdirectora Técnica

Lcd. Luis Alfredo Armendaris Benavides  
Analista de Gestion de Riesgos y Tráfico Ilícito de Bienes Culturales 3

Srta. Ing. Maria Rosa Iza Conteron  
Secretaria

la



Firmado electrónicamente por:  
MARIA FERNANDA  
CARRION RODRIGUEZ  
Validar electrónicamente con: FIRMAD



## Hoja de Ruta

Fecha y hora generación: 2025-09-16 11:28:59 (GMT-5)

Generado por: Amanda Elizabeth Braun Baquero

Información del Documento			
No. Documento:	INPC-DGRPC-2025-0351-M	Doc. Referencia:	--
De:	Sra. Mgs. Maria Fernanda Carrion Rodriguez, Directora de Gestión de Riesgos del Patrimonio Cultural., Instituto Nacional de Patrimonio Cultural	Para:	Sra. Mgs. Amanda Elizabeth Braun Baquero, Directora Ejecutiva, Instituto Nacional de Patrimonio Cultural
Asunto:	Solicitud de autorización para Inspecciones a contenedores para la aplicación de la recomendación DNA2-0067-2023- CGE	Descripción Anexos:	--
Fecha Documento:	2025-09-08 (GMT-5)	Fecha Registro:	2025-09-08 (GMT-5)

Ruta del documento						
Área	De	Fecha/Hora	Acción	Para	No. Días	Comentario
0112 Dirección de Gestión Riesgos del Patrimonio Cultural - Matriz	Luis Alfredo Armendaris Benavides (INPC)	2025-09-16 09:01:03 (GMT-5)	Informar	Darwin Manuel Gonzalez Alomoto (INPC)	8	
0112 Dirección de Gestión Riesgos del Patrimonio Cultural - Matriz	Luis Alfredo Armendaris Benavides (INPC)	2025-09-16 09:01:03 (GMT-5)	Informar	Nilo Patricio Villarreal Benavides (INPC)	8	
0112 Dirección de Gestión Riesgos del Patrimonio Cultural - Matriz	Luis Alfredo Armendaris Benavides (INPC)	2025-09-16 09:01:03 (GMT-5)	Informar	Cesar Augusto Calderon Villota (INPC)	8	
0112 Dirección de Gestión Riesgos del Patrimonio Cultural - Matriz	Luis Alfredo Armendaris Benavides (INPC)	2025-09-16 09:01:03 (GMT-5)	Informar	Katya Paola Andrade Vallejo (INPC)	8	
0112 Dirección de Gestión Riesgos del Patrimonio Cultural - Matriz	Luis Alfredo Armendaris Benavides (INPC)	2025-09-16 09:01:03 (GMT-5)	Informar	Yesica Alexandra Calderon Berrones (INPC)	8	
0112 Dirección de Gestión Riesgos del Patrimonio Cultural - Matriz	Luis Alfredo Armendaris Benavides (INPC)	2025-09-16 09:01:03 (GMT-5)	Informar	Jose Antonio Guillen Suarez (INPC)	8	
0112 Dirección de Gestión Riesgos del Patrimonio Cultural - Matriz	Luis Alfredo Armendaris Benavides (INPC)	2025-09-16 09:01:03 (GMT-5)	Informar	Wendy Cristina Arevalo Villamarin (INPC)	8	
0112 Dirección de Gestión Riesgos del Patrimonio Cultural - Matriz	Luis Alfredo Armendaris Benavides (INPC)	2025-09-16 09:01:03 (GMT-5)	Informar	Galo Xavier Estrella Jaramillo (INPC)	8	
0112 Dirección de Gestión Riesgos del Patrimonio Cultural - Matriz	Luis Alfredo Armendaris Benavides (INPC)	2025-09-16 09:01:03 (GMT-5)	Informar	Luis Ernesto Guerrero Zaldumbide (INPC)	8	
0112 Dirección de Gestión Riesgos del Patrimonio Cultural - Matriz	Luis Alfredo Armendaris Benavides (INPC)	2025-09-16 09:01:03 (GMT-5)	Informar	María Fernanda Arboleda López (INPC)	8	
0112 Dirección de Gestión Riesgos del Patrimonio Cultural - Matriz	Luis Alfredo Armendaris Benavides (INPC)	2025-09-16 09:01:03 (GMT-5)	Informar	Gabriela Maribel Lopez Moreno (INPC)	8	
0112 Dirección de Gestión Riesgos del Patrimonio Cultural - Matriz	Luis Alfredo Armendaris Benavides (INPC)	2025-09-16 09:01:03 (GMT-5)	Informar	Amanda Elizabeth Braun Baquero (INPC)	8	
0112 Dirección de Gestión Riesgos del Patrimonio Cultural - Matriz	Luis Alfredo Armendaris Benavides (INPC)	2025-09-16 09:01:03 (GMT-5)	Informar	Jose Ivan Tayupanta Noroña (INPC)	8	
0112 Dirección de Gestión Riesgos del Patrimonio Cultural - Matriz	Luis Alfredo Armendaris Benavides (INPC)	2025-09-16 09:01:03 (GMT-5)	Informar	Sebastian David Cardenas Haro (INPC)	8	
0112 Dirección de Gestión Riesgos del Patrimonio Cultural - Matriz	Luis Alfredo Armendaris Benavides (INPC)	2025-09-16 09:01:03 (GMT-5)	Informar	Ronald Emmanuel Montenegro Ludeña (INPC)	8	
0112 Dirección de Gestión Riesgos del Patrimonio Cultural - Matriz	Luis Alfredo Armendaris Benavides (INPC)	2025-09-16 09:01:03 (GMT-5)	Informar	Genesis Monserrath Cevallos Acosta (INPC)	8	







REPÚBLICA  
DEL ECUADOR

0112 Dirección de Gestión Riesgos del Patrimonio Cultural - Matriz	Luis Alfredo Armendaris Benavides (INPC)	2025-09-16 09:01:03 (GMT-5)	Informar	Lady Evelyn Aman Esparza (INPC)	8	
0112 Dirección de Gestión Riesgos del Patrimonio Cultural - Matriz	Luis Alfredo Armendaris Benavides (INPC)	2025-09-16 09:01:03 (GMT-5)	Informar	Victoria Katherine Flores Guevara (INPC)	8	
0112 Dirección de Gestión Riesgos del Patrimonio Cultural - Matriz	Luis Alfredo Armendaris Benavides (INPC)	2025-09-16 09:01:03 (GMT-5)	Informar	Karina Soledad Fonseca Hurtado (INPC)	8	
0112 Dirección de Gestión Riesgos del Patrimonio Cultural - Matriz	Luis Alfredo Armendaris Benavides (INPC)	2025-09-16 09:01:03 (GMT-5)	Informar	Francisco Germanico Sanchez Flores (INPC)	8	
0112 Dirección de Gestión Riesgos del Patrimonio Cultural - Matriz	Luis Alfredo Armendaris Benavides (INPC)	2025-09-16 09:01:03 (GMT-5)	Informar	Julio Josue Herrera Proaño (INPC)	8	
0112 Dirección de Gestión Riesgos del Patrimonio Cultural - Matriz	Luis Alfredo Armendaris Benavides (INPC)	2025-09-16 09:01:03 (GMT-5)	Informar	Magaly Fernanda Ceron Jara (INPC)	8	
0112 Dirección de Gestión Riesgos del Patrimonio Cultural - Matriz	Luis Alfredo Armendaris Benavides (INPC)	2025-09-16 09:01:03 (GMT-5)	Informar	José Felix Escorza Troya (INPC)	8	
0112 Dirección de Gestión Riesgos del Patrimonio Cultural - Matriz	Luis Alfredo Armendaris Benavides (INPC)	2025-09-16 09:01:03 (GMT-5)	Informar	Paola Fernanda Jarrin Ochoa (INPC)	8	
0112 Dirección de Gestión Riesgos del Patrimonio Cultural - Matriz	Luis Alfredo Armendaris Benavides (INPC)	2025-09-16 09:01:03 (GMT-5)	Informar	Carlos Andres Lima Bolaños (INPC)	8	
0112 Dirección de Gestión Riesgos del Patrimonio Cultural - Matriz	Luis Alfredo Armendaris Benavides (INPC)	2025-09-16 09:01:03 (GMT-5)	Informar	Felipe Andrade Paula (INPC)	8	
0112 Dirección de Gestión Riesgos del Patrimonio Cultural - Matriz	Luis Alfredo Armendaris Benavides (INPC)	2025-09-16 09:01:03 (GMT-5)	Informar	Daniela Estefania Burbano Benitez (INPC)	8	
0112 Dirección de Gestión Riesgos del Patrimonio Cultural - Matriz	Luis Alfredo Armendaris Benavides (INPC)	2025-09-16 09:01:03 (GMT-5)	Informar	Denisse Pamela Toazo Cuvi (INPC)	8	
0112 Dirección de Gestión Riesgos del Patrimonio Cultural - Matriz	Luis Alfredo Armendaris Benavides (INPC)	2025-09-16 09:01:03 (GMT-5)	Informar	Juan Carlos Vaca Medina (INPC)	8	
0112 Dirección de Gestión Riesgos del Patrimonio Cultural - Matriz	Luis Alfredo Armendaris Benavides (INPC)	2025-09-16 09:01:03 (GMT-5)	Informar	Diana Karolina Abad Abad (INPC)	8	
0112 Dirección de Gestión Riesgos del Patrimonio Cultural - Matriz	Luis Alfredo Armendaris Benavides (INPC)	2025-09-16 09:01:03 (GMT-5)	Informar	Roberto Misael Shuguli Cisneros (INPC)	8	
0112 Dirección de Gestión Riesgos del Patrimonio Cultural - Matriz	Luis Alfredo Armendaris Benavides (INPC)	2025-09-16 09:01:03 (GMT-5)	Informar	Domenica Michelle Zuñiga Ibarra (INPC)	8	
0112 Dirección de Gestión Riesgos del Patrimonio Cultural - Matriz	Luis Alfredo Armendaris Benavides (INPC)	2025-09-16 09:01:03 (GMT-5)	Informar	Michele Veronique Arroyo de Suter (INPC)	8	
0112 Dirección de Gestión Riesgos del Patrimonio Cultural - Matriz	Luis Alfredo Armendaris Benavides (INPC)	2025-09-16 09:01:03 (GMT-5)	Informar	Felipe Ricardo Andrade Paula (INPC)	8	
0112 Dirección de Gestión Riesgos del Patrimonio Cultural - Matriz	Luis Alfredo Armendaris Benavides (INPC)	2025-09-16 09:01:03 (GMT-5)	Informar	David Fernando Aguirre Ruiz (INPC)	8	
0112 Dirección de Gestión Riesgos del Patrimonio Cultural - Matriz	Luis Alfredo Armendaris Benavides (INPC)	2025-09-16 09:01:03 (GMT-5)	Informar	Lesly Belén Muñoz Lascano (INPC)	8	
0112 Dirección de Gestión Riesgos del Patrimonio Cultural - Matriz	Luis Alfredo Armendaris Benavides (INPC)	2025-09-16 09:01:03 (GMT-5)	Informar	Emilio José Peñaloza Poma (INPC)	8	
0112 Dirección de Gestión Riesgos del Patrimonio Cultural - Matriz	Luis Alfredo Armendaris Benavides (INPC)	2025-09-16 09:01:03 (GMT-5)	Informar	Doris Vanessa Diaz Rivadeneira (INPC)	8	
0112 Dirección de Gestión Riesgos del Patrimonio Cultural - Matriz	Luis Alfredo Armendaris Benavides (INPC)	2025-09-16 09:01:03 (GMT-5)	Informar	Elizabeth Carolina Velarde Velasquez (INPC)	8	
0112 Dirección de Gestión Riesgos del Patrimonio Cultural - Matriz	Luis Alfredo Armendaris Benavides (INPC)	2025-09-16 09:01:03 (GMT-5)	Informar	Cynthia Viviana Chica Pillajo (INPC)	8	
0112 Dirección de Gestión Riesgos del Patrimonio Cultural - Matriz	Luis Alfredo Armendaris Benavides (INPC)	2025-09-16 09:01:03 (GMT-5)	Informar	Madeleine Milly Vinuesa Peralta (INPC)	8	







REPÚBLICA  
DEL ECUADOR

0112 Dirección de Gestión Riesgos del Patrimonio Cultural - Matriz	Luis Alfredo Armendaris Benavides (INPC)	2025-09-16 09:01:03 (GMT-5)	Informar	Ana Yadira Barreno Mena (INPC)	8	
0112 Dirección de Gestión Riesgos del Patrimonio Cultural - Matriz	Luis Alfredo Armendaris Benavides (INPC)	2025-09-16 09:01:03 (GMT-5)	Informar	Jenny Elizabeth Muñoz Rivas (INPC)	8	
0112 Dirección de Gestión Riesgos del Patrimonio Cultural - Matriz	Luis Alfredo Armendaris Benavides (INPC)	2025-09-16 09:01:03 (GMT-5)	Informar	Johanna Alexandra Ramírez Bustamante (INPC)	8	
0112 Dirección de Gestión Riesgos del Patrimonio Cultural - Matriz	Luis Alfredo Armendaris Benavides (INPC)	2025-09-16 09:01:03 (GMT-5)	Informar	Angelo Michael Cano Medina (INPC)	8	
0112 Dirección de Gestión Riesgos del Patrimonio Cultural - Matriz	Luis Alfredo Armendaris Benavides (INPC)	2025-09-16 09:01:03 (GMT-5)	Informar	Lilia Anita Martínez Ruiz (INPC)	8	
0112 Dirección de Gestión Riesgos del Patrimonio Cultural - Matriz	Luis Alfredo Armendaris Benavides (INPC)	2025-09-16 09:01:03 (GMT-5)	Informar	Milton Giovany Flores Yacclga (INPC)	8	
0112 Dirección de Gestión Riesgos del Patrimonio Cultural - Matriz	Luis Alfredo Armendaris Benavides (INPC)	2025-09-16 09:01:03 (GMT-5)	Informar	Estefanía Rivera Naranjo (INPC)	8	
0112 Dirección de Gestión Riesgos del Patrimonio Cultural - Matriz	Luis Alfredo Armendaris Benavides (INPC)	2025-09-16 09:01:03 (GMT-5)	Informar	Daniela Hallo Rodríguez (INPC)	8	
0112 Dirección de Gestión Riesgos del Patrimonio Cultural - Matriz	Luis Alfredo Armendaris Benavides (INPC)	2025-09-16 09:01:03 (GMT-5)	Informar	Andrea Violeta Pesantes Valarezo (INPC)	8	
0112 Dirección de Gestión Riesgos del Patrimonio Cultural - Matriz	Luis Alfredo Armendaris Benavides (INPC)	2025-09-16 09:01:03 (GMT-5)	Informar	Jorge Luis Jaramillo Burbano (INPC)	8	
0112 Dirección de Gestión Riesgos del Patrimonio Cultural - Matriz	Luis Alfredo Armendaris Benavides (INPC)	2025-09-16 09:01:03 (GMT-5)	Informar	Verónica Maribel Ortega Velarde (INPC)	8	
0112 Dirección de Gestión Riesgos del Patrimonio Cultural - Matriz	Luis Alfredo Armendaris Benavides (INPC)	2025-09-16 09:01:03 (GMT-5)	Informar	Alexandra Torres Paez (INPC)	8	
0112 Dirección de Gestión Riesgos del Patrimonio Cultural - Matriz	Luis Alfredo Armendaris Benavides (INPC)	2025-09-16 09:01:03 (GMT-5)	Informar	Carlos Andrés Vasquez Mora (INPC)	8	
0112 Dirección de Gestión Riesgos del Patrimonio Cultural - Matriz	Luis Alfredo Armendaris Benavides (INPC)	2025-09-16 09:01:03 (GMT-5)	Informar	Segundo Cristian Salto Basantes (INPC)	8	
0112 Dirección de Gestión Riesgos del Patrimonio Cultural - Matriz	Luis Alfredo Armendaris Benavides (INPC)	2025-09-16 09:01:03 (GMT-5)	Informar	Cecilia Alexandra Pazmiño Uribe (INPC)	8	
0112 Dirección de Gestión Riesgos del Patrimonio Cultural - Matriz	Luis Alfredo Armendaris Benavides (INPC)	2025-09-16 09:01:03 (GMT-5)	Informar	Holmer Joselito Valdiviezo Yanez (INPC)	8	
0112 Dirección de Gestión Riesgos del Patrimonio Cultural - Matriz	Luis Alfredo Armendaris Benavides (INPC)	2025-09-16 09:01:03 (GMT-5)	Informar	Carla Cruz Álvarez (INPC)	8	
0112 Dirección de Gestión Riesgos del Patrimonio Cultural - Matriz	Luis Alfredo Armendaris Benavides (INPC)	2025-09-16 09:01:03 (GMT-5)	Informar	Carolina Elizabeth Revelo Madera (INPC)	8	
0112 Dirección de Gestión Riesgos del Patrimonio Cultural - Matriz	Luis Alfredo Armendaris Benavides (INPC)	2025-09-16 09:01:03 (GMT-5)	Informar	Gloria Germania Quintana Males (INPC)	8	
0112 Dirección de Gestión Riesgos del Patrimonio Cultural - Matriz	Luis Alfredo Armendaris Benavides (INPC)	2025-09-16 09:01:03 (GMT-5)	Informar	María Rosa Iza Conteron (INPC)	8	
0112 Dirección de Gestión Riesgos del Patrimonio Cultural - Matriz	Luis Alfredo Armendaris Benavides (INPC)	2025-09-16 09:01:03 (GMT-5)	Informar	Víctor Mario Lozano Mullo (INPC)	8	
0112 Dirección de Gestión Riesgos del Patrimonio Cultural - Matriz	Luis Alfredo Armendaris Benavides (INPC)	2025-09-16 09:01:03 (GMT-5)	Informar	Victoria Del Rocío Zambonino Balarezo (INPC)	8	
0112 Dirección de Gestión Riesgos del Patrimonio Cultural - Matriz	Luis Alfredo Armendaris Benavides (INPC)	2025-09-16 09:01:03 (GMT-5)	Informar	Rita Del Consuelo Díaz Benalcázar (INPC)	8	
0112 Dirección de Gestión Riesgos del Patrimonio Cultural - Matriz	Luis Alfredo Armendaris Benavides (INPC)	2025-09-16 09:01:03 (GMT-5)	Informar	Viviana Legarda Zuleta (INPC)	8	
0112 Dirección de Gestión Riesgos del Patrimonio Cultural - Matriz	Luis Alfredo Armendaris Benavides (INPC)	2025-09-16 09:01:03 (GMT-5)	Informar	Mayra Consuelo Pullas Villarreal (INPC)	8	







REPÚBLICA  
DEL ECUADOR

0112 Dirección de Gestión Riesgos del Patrimonio Cultural - Matriz	Luis Alfredo Armendaris Benavides (INPC)	2025-09-16 09:01:03 (GMT-5)	Informar	Kléver José Campos Paredes (INPC)	8	
0112 Dirección de Gestión Riesgos del Patrimonio Cultural - Matriz	Luis Alfredo Armendaris Benavides (INPC)	2025-09-16 09:01:03 (GMT-5)	Informar	Juan Alejandro García Campoverde (INPC)	8	
0112 Dirección de Gestión Riesgos del Patrimonio Cultural - Matriz	Luis Alfredo Armendaris Benavides (INPC)	2025-09-16 09:01:03 (GMT-5)	Informar	Jose Marcelo León Bedoya (INPC)	8	
0112 Dirección de Gestión Riesgos del Patrimonio Cultural - Matriz	Luis Alfredo Armendaris Benavides (INPC)	2025-09-16 09:01:03 (GMT-5)	Informar	Fredy Germán Ramos Ante (INPC)	8	
0112 Dirección de Gestión Riesgos del Patrimonio Cultural - Matriz	Luis Alfredo Armendaris Benavides (INPC)	2025-09-16 09:01:03 (GMT-5)	Informar	Rubén Fernando Endara Dávila (INPC)	8	
0112 Dirección de Gestión Riesgos del Patrimonio Cultural - Matriz	Luis Alfredo Armendaris Benavides (INPC)	2025-09-16 09:01:03 (GMT-5)	Informar	Heriberto Tejada Bosmediano (INPC)	8	
0112 Dirección de Gestión Riesgos del Patrimonio Cultural - Matriz	Luis Alfredo Armendaris Benavides (INPC)	2025-09-16 09:01:03 (GMT-5)	Informar	Richard Gonzalo Santos Abarca (INPC)	8	
0112 Dirección de Gestión Riesgos del Patrimonio Cultural - Matriz	Luis Alfredo Armendaris Benavides (INPC)	2025-09-16 09:01:03 (GMT-5)	Informar	Ramon Antonio Porras Aguirre (INPC)	8	
0112 Dirección de Gestión Riesgos del Patrimonio Cultural - Matriz	Luis Alfredo Armendaris Benavides (INPC)	2025-09-16 09:01:03 (GMT-5)	Informar	Jeaneth Alexandra Coque Alarcón (INPC)	8	
0112 Dirección de Gestión Riesgos del Patrimonio Cultural - Matriz	Luis Alfredo Armendaris Benavides (INPC)	2025-09-16 09:01:03 (GMT-5)	Informar	Edison Omar Guano Redín (INPC)	8	
0112 Dirección de Gestión Riesgos del Patrimonio Cultural - Matriz	Luis Alfredo Armendaris Benavides (INPC)	2025-09-16 09:01:03 (GMT-5)	Informar	Armando Carlos Vallejo Erazo (INPC)	8	
0112 Dirección de Gestión Riesgos del Patrimonio Cultural - Matriz	Luis Alfredo Armendaris Benavides (INPC)	2025-09-16 09:01:03 (GMT-5)	Informar	Jorge Patricio Ruz Bustamante (INPC)	8	
0112 Dirección de Gestión Riesgos del Patrimonio Cultural - Matriz	Luis Alfredo Armendaris Benavides (INPC)	2025-09-16 09:01:03 (GMT-5)	Informar	Eduardo Mecias Molina Calvopiña (INPC)	8	
0112 Dirección de Gestión Riesgos del Patrimonio Cultural - Matriz	Luis Alfredo Armendaris Benavides (INPC)	2025-09-16 09:01:03 (GMT-5)	Informar	Lorena Fernanda Narvaz Sevilla (INPC)	8	
0112 Dirección de Gestión Riesgos del Patrimonio Cultural - Matriz	Luis Alfredo Armendaris Benavides (INPC)	2025-09-16 09:01:03 (GMT-5)	Informar	Martha Elizabeth Romero Bastidas (INPC)	8	
0112 Dirección de Gestión Riesgos del Patrimonio Cultural - Matriz	Luis Alfredo Armendaris Benavides (INPC)	2025-09-16 09:01:03 (GMT-5)	Informar		8	
0112 Dirección de Gestión Riesgos del Patrimonio Cultural - Matriz	Luis Alfredo Armendaris Benavides (INPC)	2025-09-16 09:01:03 (GMT-5)	Informar	Fernando Edwin Espinoza Guerra (INPC)	8	
0112 Dirección de Gestión Riesgos del Patrimonio Cultural - Matriz	Luis Alfredo Armendaris Benavides (INPC)	2025-09-16 09:01:03 (GMT-5)	Informar	Mario Mauricio Panchi Flores (INPC)	8	
0112 Dirección de Gestión Riesgos del Patrimonio Cultural - Matriz	Luis Alfredo Armendaris Benavides (INPC)	2025-09-16 09:01:03 (GMT-5)	Informar	Giovanny Vinicio Ron Moreno (INPC)	8	
0112 Dirección de Gestión Riesgos del Patrimonio Cultural - Matriz	Maria Fernanda Carrion Rodriguez (INPC)	2025-09-15 11:06:45 (GMT-5)	Reasignar	Luis Alfredo Armendaris Benavides (INPC)	7	Estimado Alfredo, por favor proceder de acuerdo a cronograma y mantener informada a esta Dirección
0100 Dirección Ejecutiva	Amanda Elizabeth Braun Baquero (INPC)	2025-09-15 10:30:12 (GMT-5)	Reasignar	Maria Fernanda Carrion Rodriguez (INPC)	7	Estimada Fer Carrión, autorizado proceder
0100 Dirección Ejecutiva	Amanda Elizabeth Braun Baquero (INPC)	2025-09-15 10:29:17 (GMT-5)	Recuperar Documento desde Reasignación		7	  Se recuperó el documento desde Reasignación
0100 Dirección Ejecutiva	Amanda Elizabeth Braun Baquero (INPC)	2025-09-11 17:34:05 (GMT-5)	Reasignar	Katya Paola Andrade Vallejo (INPC)	3	Estimada Katya para consolidar y preparar la respuesta a la CGE
0112 Dirección de Gestión Riesgos del Patrimonio Cultural - Matriz	Maria Fernanda Carrion Rodriguez (INPC)	2025-09-08 16:01:54 (GMT-5)	Envío Electrónico del Documento		0	
0112 Dirección de Gestión Riesgos del Patrimonio Cultural - Matriz	Maria Fernanda Carrion Rodriguez (INPC)	2025-09-08 16:01:54 (GMT-5)	Firma Digital de Documento		0	Documento Firmado Electrónicamente
0112 Dirección de Gestión Riesgos del Patrimonio Cultural - Matriz	Maria Fernanda Carrion Rodriguez (INPC)	2025-09-08 16:01:24 (GMT-5)	Registro	Amanda Elizabeth Braun Baquero (INPC)	0	

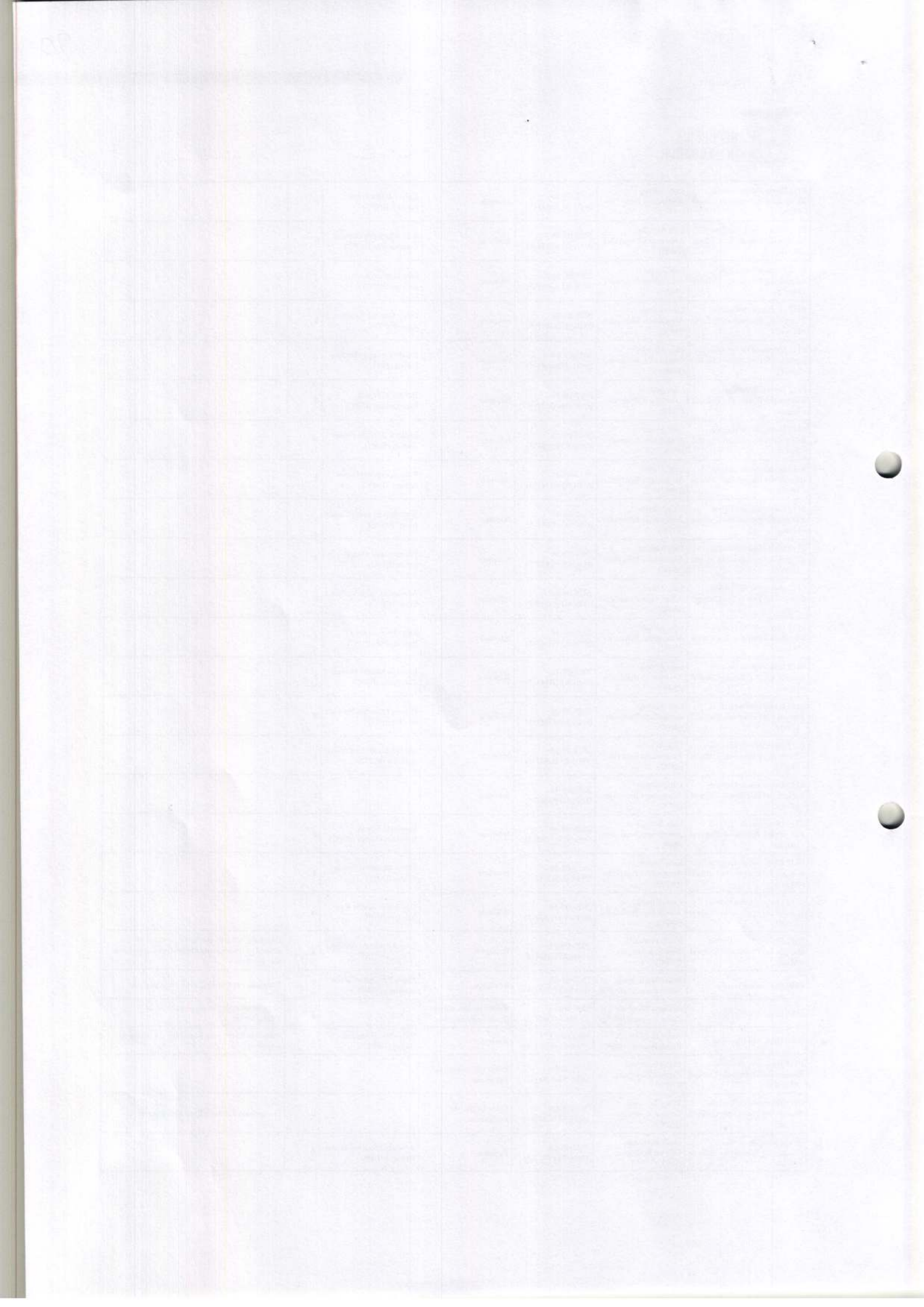





REPÚBLICA  
DEL ECUADOR

28

Oficio Nro. INPC-INPC-2025-1899-O

Quito, D.M., 11 de agosto de 2025

**Asunto:** Solicitud de facilidades de acceso a contenedores de bienes culturales.

Doctor

Jaime Orlando Masapanta Cobacango

Alcalde

**GOBIERNO AUTONOMO DESCENTRALIZADO DEL CANTON CAYAMBE**

Señor Magíster

Jomar José Efrén Cevallos Moreno

Alcalde de Cotacachi

**GOBIERNO AUTÓNOMO DESCENTRALIZADO MUNICIPAL DE SANTA ANA DE COTACACHI**

Señor Licenciado

Tarcisio Florencio Shiguango Chimbo

Alcalde (Subrogante)

**GOBIERNO AUTÓNOMO DESCENTRALIZADO MUNICIPAL DE ARCHIDONA**

Señor Magíster

Vicko Alfredo Villacis Tenorio

Alcalde GADMCE

**GOBIERNO AUTÓNOMO DESCENTRALIZADO MUNICIPAL DEL CANTÓN ESMERALDAS**

Señor Tecnólogo

Wilson Humberto Rodriguez Vergara

Alcalde del G. A. D. Municipal del Cantón Mejía

**GOBIERNO AUTÓNOMO DESCENTRALIZADO MUNICIPAL DEL CANTÓN MEJÍA**

Señor

Victor Antonio Micles Paladines

Alcalde del Cantón Puerto Quito

**GOBIERNO AUTÓNOMO DESCENTRALIZADO MUNICIPAL DEL CANTÓN PUERTO QUITO**

Señor Médico Veterinario Zootecnista

Freddy Roberth Arrobo Arrobo

Alcalde del Cantón Pedro Vicente Maldonado

**GOBIERNO AUTÓNOMO DESCENTRALIZADO MUNICIPAL DEL CANTÓN PEDRO VICENTE MALDONADO**

Señor Abogado

Jairo Aldemar Huera Aldas

Alcalde

**GOBIERNO AUTÓNOMO DESCENTRALIZADO MUNICIPAL SAN PEDRO DE HUACA**

Señor Abogado



**REPÚBLICA  
DEL ECUADOR**

**Oficio Nro. INPC-INPC-2025-1899-O**

**Quito, D.M., 11 de agosto de 2025**

Jimmy Xavier Reyes Mariño

**Alcalde**

**GOBIERNO AUTÓNOMO DESCENTRALIZADO MUNICIPAL DE TENA**

Señor

Fausto Isidro Ruiz Quinteros

**Alcalde**

**GOBIERNO AUTÓNOMO DESCENTRALIZADO DEL CANTÓN MIRA**

Señor Ingeniero

Abraham Alfredo Freire Paz

**Alcalde del Cantón Lago Agrio**

**GOBIERNO AUTÓNOMO DESCENTRALIZADO MUNICIPAL DE LAGO AGRIO**

Señor

Jorge David León González

**Alcalde del Cantón Pallatanga**

**GOBIERNO AUTÓNOMO DESCENTRALIZADO MUNICIPAL DE PALLATANGA**

Señor Abogado

Cesar Javier Escobar Vallejos

**Alcalde**

**GOBIERNO AUTÓNOMO DESCENTRALIZADO MUNICIPAL DE ANTONIO ANTE**

Señor

William Patricio Maldonado Jimenez

**Presidente de la AME**

**ASOCIACIÓN DE MUNICIPALIDADES ECUATORIANAS**

En su Despacho

Estimados señores Administradores de Contenedores de Bienes Culturales:

Al tiempo de extender un cordial saludo de quienes conformamos el Instituto Nacional de Patrimonio Cultural, por medio del presente en esta ocasión, nos dirigimos a ustedes con el propósito de solicitar su valiosa colaboración en el marco de las acciones orientadas a la preservación, protección y gestión adecuada de los bienes culturales patrimoniales, ubicados en los contenedores bajo su responsabilidad, como se señala en la Resolución: "(...) 006-CNC-2017; 004-CNC-2015: *"Para preservar, mantener y difundir el patrimonio arquitectónico, cultural y construir espacios públicos para estos fines a favor de los GADs"*.

Es importante recalcar la relevancia que representa la conservación del patrimonio cultural para la memoria histórica y la identidad colectiva del país, ante lo cual se solicita tener a bien ejecutar las siguientes acciones:

1. Realizar un control y verificación de existencias, así como una evaluación del estado de conservación de los bienes culturales patrimoniales resguardados en los contenedores a su cargo.





Oficio Nro. INPC-INPC-2025-1899-O

Quito, D.M., 11 de agosto de 2025

2. Garantizar el acceso público a dichos espacios, conforme a lo establecido en las disposiciones legales y normativas vigentes en materia de patrimonio cultural.
3. Facilitar y colaborar con las inspecciones técnicas que serán ejecutadas por personal especializado del INPC, con el fin de realizar análisis de riesgos en los contenedores patrimoniales y emitir recomendaciones pertinentes para su adecuada gestión.
4. Actualizar las coordenadas georeferenciadas en el SIPCE, de las fichas de inventario que correspondan a cada uno de los contenedores.

En este sentido, el Instituto Nacional de Patrimonio Cultural, pone en su conocimiento que las inspecciones técnicas con el fin de realizar el análisis de riesgos en los contenedores patrimoniales, se llevarán a cabo a través del equipo técnico de la Dirección de Gestión de Riesgos del Patrimonio Cultural.

En caso de requerir mayor información y/o coordinación adicional, pueden comunicarse con la Mgs. María Fernanda Carrión, Directora de Gestión de Riesgos del Patrimonio Cultural, al número telefónico (02) 2 927 969 ext. 128 / 0984082987 o al siguiente correo electrónico (maria.carrion@patrimoniocultural.gob.ec)

Agradecemos de antemano su atención y predisposición para contribuir en esta importante labor de resguardo del patrimonio cultural nacional.

Con sentimientos de distinguida consideración.

Atentamente,

*Documento firmado electrónicamente*

Mgs. Amanda Elizabeth Braun Baquero  
**DIRECTORA EJECUTIVA**

Copia:

Señora Magíster  
Gabriela Maribel Lopez Moreno  
Subdirectora Técnica

Señor Especialista  
Luis Ernesto Guerrero Zaldumbide  
Director de Control Técnico, Conservación y Salvaguardia del Patrimonio Cultural

Señora Magíster  
María Fernanda Carrión Rodríguez  
Directora de Gestión de Riesgos del Patrimonio Cultural.

Señor Licenciado  
Luis Alfredo Armendaris Benavides  
Analista de Gestión de Riesgos y Tráfico Ilícito de Bienes Culturales 3

Señor Licenciado  
Armando Carlos Vallejo Erazo  
Analista de Gestión de Riesgos de Patrimonio Cultural



REPÚBLICA  
DEL ECUADOR

Oficio Nro. INPC-INPC-2025-1899-O

Quito, D.M., 11 de agosto de 2025

Señor Especialista  
Jose Antonio Guillen Suarez  
Analista de Gestión de Riesgos del Patrimonio Cultural

Señora Magíster  
Mayra Consuelo Pullas Villarroel  
Inspectora de Tráfico Ilícito de Bienes Culturales

Señorita Ingeniera  
Maria Rosa Iza Conteron  
Secretaría

mi/la/mc/gl



AMANDA ELIZABETH  
BRAUN BAQUERO