

# COMPROBANTE UNICO DE REGISTRO

Institucion:	141 INSTITUTO NACIONAL DE PATRIMONIO CULTURAL	Reporte	rptComprobanteGastos.rdlc	
U. Ejecutora:	0000	Fecha Elaboración	No. CUR	No. Original
Unid. Desc:	0000	010 012 2025	2169	2169
Tipo Documento Respaldo		Clase Documento	No.	No. Expediente
COMPROBANTES ADMINISTRATIVOS DE GASTOS		RENDICION DE FONDOS SIN DETALLE DE FACTURAS	6	903
Clase de Registro:	REGULARIZACIÓN	Clase de Gasto:	OTROS GASTOS	
Banco:		Cuenta Monetaria:	1121501 FTE 1 ANTICIPO VIATICOS CORRIENTES RECURSOS FISCALES	
Comprobante	GASTOS	Numero Operación	0	
Beneficiario:	1760006000001 INSTITUTO NACIONAL DE PATRIMONIO CULTURAL			

## AFECTACION PRESUPUESTARIA

PG	SP	PY	ACT	ITEM	UBG	FTE	ORG	N. Prest	DESCRIPCION	MONTO
01	00	000	001	530303	1701	001	0000	0000	Viaticos y Subsistencias en el Interior	158.69
TOTAL PRESUPUESTARIO										158.69
IVA										0.00
SUB - TOTAL										158.69
RETENCIONES IVA										0.00
TOTAL DEDUCCIONES PRESUPUESTARIO										0.00
TOTAL A PAGAR										158.69

SON: CIENTO CINCUENTA Y OCHO DOLARES CON 69/100 CENTAVOS

DESCRIPCION: Rendición de la Entidad:141-0-0 No de fondo: 59 No Entrada: 202

DATOS APROBACIÓN		
ESTADO	REGISTRADO:	APROBADO:
<b>APROBADO</b>  FECHA: 10/12/2025	 Funcionario Responsable	 Director Financiero

## COMPROBANTE UNICO DE REGISTRO

Institucion:	141	INSTITUTO NACIONAL DE PATRIMONIO CULTURAL	Reporte	rptComprobanteGastos.rdlc			
U. Ejecutora:	0000		Fecha Elaboración			No. CUR	No. Original
Unid. Desc:	0000		010	012	2025	2169	2169
Tipo Documento Respaldo			Clase Documento			No. Expediente	
COMPROBANTES ADMINISTRATIVOS DE GASTOS			RENDICION DE FONDOS SIN DETALLE DE FACTURAS			903	
Clase de Registro:	REGULARIZACIÓN		Clase de Gasto:	OTROS GASTOS		RPA RTO DEV	
Banco:			Cuenta Monetaria:	1121501 FTE 1 ANTICIPO VIATICOS CORRIENTES RECURSOS FISCALES			
Comprobante	GASTOS		Numero Operación	0			
Beneficiario:	1760006000001 INSTITUTO NACIONAL DE PATRIMONIO CULTURAL						

DEDUCCIONES

DATOS APROBACIÓN		
ESTADO	REGISTRADO:	APROBADO:
<b>APROBADO</b>  FECHA: 10/12/2025	          <hr/> Funcionario Responsable	          <hr/> Director Financiero

## COMPROBANTE UNICO DE REGISTRO

Institucion:	999	GOBIERNO CENTRAL	No. Preliminar	122467008	FECHA DE ELABORACIÓN		
Unid. Ejecutora:	0000		No. CUR	122467008	15	12	2025
Unid. Desc:	0000		No. Original	122467008			

TIPO DE DOCUMENTO RESPALDO	CLASE DE DOCUMENTO RESPALDO	No.	CUR PRESUPUESTARIO
OPERACIONES BANCARIAS	DEPOSITO	30514039	

Area del Comprobante:	CONTABILIDAD	FECHA DE APROBACIÓN			Tipo CUR:	DFRA	QUITO.- DEVOLUCIÓN VIATICOS DE VINICIO RON POR COMISION DE SERVICIO A BOLIVAR MONTUFAR - ESPEJO - CARCHI DEL 24 AL 26 DE NOVIEMBRE DE 2025. SEGUN CORREO ELECTRONICO EMITIDO POR LA SRA. TESORERA DEL INPC
		15	12	2025	Fuente Especifica		
Beneficiario:	1709441297	RON MORENO GIOVANNY VINICIO					

## AFECTACIÓN CONTABLE

No	CUENTA	SUB-1	SUB-2	AUX-1	AUX-2	AUX-3	DESCRIPCIÓN DE CUENTAS	DEBE	HABER
1	111	2	1	1110006	14100000000	00100000000	Recursos Fiscales	1.31	0.00
2	112	50	0	14100000000	1709441297	0	Por Recuperación de Fondos	0.00	1.31
TOTAL COMPROBANTE ==>								1.31	1.31

SON: UN DOLARES CON 31/100 CENTAVOS

DESCRIPCION: QUITO.- DEVOLUCIÓN VIATICOS DE VINICIO RON POR COMISION DE SERVICIO A BOLIVAR - MONTUFAR - ESPEJO - CARCHI DEL 24 AL 26 DE NOVIEMBRE DE 2025; SEGUN CORREO ELECTRONICO EMITIDO POR LA SRA. TESORERA DEL INPC

## APROBADO

DATOS REGISTRO		DATOS APROBACIÓN		DATOS SOLICITUD PAGO		DATOS AUTORIDAD APR.	
USUARIO:	CPAZMINO141	FIRMA ELECTRONICA:	RV6SN77EPEY393 G	FIRMA ELECTRONICA:		USUARIO:	
FECHA:	15/12/2025	USUARIO:	CPAZMINO141	USUARIO:		FECHA:	
		FECHA:	15/12/2025	FECHA:			

 FIRMA

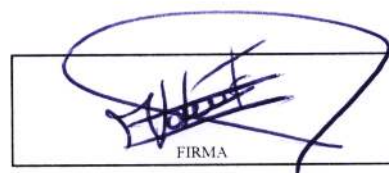
 FIRMA

8

*[Handwritten signature]*

*[Handwritten signature]*



## COMPROBANTE UNICO DE REGISTRO

Institucion:	999	GOBIERNO CENTRAL	No. Preliminar	122313045	FECHA DE ELABORACIÓN		
Unid. Ejecutora:	0000		No. CUR	122313045	10	12	2025
Unid. Desc:	0000		No. Original	122313045			
TIPO DE DOCUMENTO RESPALDO		CLASE DE DOCUMENTO RESPALDO		No.	CUR PRESUPUESTARIO		
COMPROBANTES ADMINISTRATIVOS DE GASTOS		RESUMEN DE SUBSIDIOS		14100000000000059000243			
Area del Comprobante:		FECHA DE APROBACIÓN		Tipo CUR: FRF Liquidación - Entidad: 141 Unidad Ejecutora: 0 No. Fondo: 59 No. Entrada: 243 No. secuencia: 20			
CONTABILIDAD		10 12 2025		Fuente Especifica			
Beneficiario:		1760006000001		INSTITUTO NACIONAL DE PATRIMONIO CULTURAL			

## AFECTACIÓN CONTABLE

No	CUENTA	SUB-1	SUB-2	AUX-1	AUX-2	AUX-3	DESCRIPCIÓN DE CUENTAS	DEBE	HABER
1	112	50	0	14100000000	1709441297	0	Por Recuperación de Fondos	1.31	0.00
2	112	15	1	14100000000	1709441297	59	Anticipos de Viáticos Pasajes y Otros de Viaje Institucionales	0.00	1.31
TOTAL COMPROBANTE ==>								1.31	1.31

SON: UN DOLARES CON 31/100 CENTAVOS

DESCRIPCION: Liquidación - Entidad: 141 Unidad Ejecutora: 0 No. Fondo: 59 No. Entrada: 243 No. secuencia: 20

## APROBADO

DATOS REGISTRO		DATOS APROBACIÓN		DATOS SOLICITUD PAGO		DATOS AUTORIDAD APR.	
USUARIO:	CPAZMINO141	FIRMA ELECTRONICA:	W37B6P7HPJSI93I	FIRMA ELECTRONICA:		USUARIO:	
FECHA:	10/12/2025	USUARIO:	CPAZMINO141	USUARIO:		FECHA:	
		FECHA:	10/12/2025	FECHA:			

  
FIRMA

  
FIRMA



## COMPROBANTE DE RENDICION DE FONDOS

Entidad: 141 - 0000 - 0000 INSTITUTO NACIONAL DE PATRIMONIO CULTURAL

Ejercicio: 2025

No. Fondo Global: 59

No. Formulario Interno: 204

Unidad Gastadora: 008 - DIRECCION DE RIESGOS DEL PATRIMONIO

RUC/CI Responsable: 1709441297

Nombre Responsable: RON MORENO GIOVANNY VINICIO

Monto Fondo Interno: 160,00

## TESORERIA

Solicitud de Pago

Fecha de Pago

## RENDICION

Monto Rendido: 158,69

Monto Líquido: 158,69

No. Entrada Rendición: 241

Clase de Fondo: FAF-ANTICIPOS DE VIATICOS PASAJES Y OTROS DE VIAJE CORRIENTES CON RECURSOS FISCALES

Descripción: QUITO.- RENDICION DEL ANTICIPO DE VIÁTICO SEGÚN SOLICITUD 018-DGRPC-INPC-2025 CORRESPONDIENTE A VINICIO RON ANALISTA DE GESTIÓN DE RIESGOS DEL PATRIMONIO CULTURAL POR COMISIÓN DE SERVICIO A TULCAN-CARCHI

Estado: ~~RECHAZADO~~ 06-11-2025, MEMORANDO INPC-DGRPC-2025-0492-M

No. Solicitud: 59

Fecha Solicitud: 10/12/2025

No. Documento Aprobación: 59

Fecha Aprobación: 10/12/2025

Clase de Fondo	Fuente	Clase de Registro	RUC/CI Responsable	No. CUR de Gastos	No. Consolidado	Monto Rendido	Monto Líquido
FAF	001	FRN	1709441297		0	158,69	158,69

 FIRMA RESPONSABLE	 FIRMA AUTORIZACION
--	--





## COMPROBANTE DE RENDICION DE FONDOS

Entidad: 141 - 0000 - 0000 INSTITUTO NACIONAL DE PATRIMONIO CULTURAL

Ejercicio: 2025

No. Fondo Global: 59

No. Formulario Interno: 204

Unidad Gastadora: 008 - DIRECCION DE RIESGOS DEL PATRIMONIO CULTURAL

RUC/CI Responsable: 1709441297

Nombre Responsable: RON MORENO GIOVANNY VINICIO

Monto Fondo Interno: 160,00

## TESORERIA

Solicitud de Pago

Fecha de Pago

## RENDICION

Monto Rendido: 158,69

Monto Líquido: 158,69

No. Entrada Rendición: 241

Clase de Fondo: FAF-ANTICIPOS DE VIATICOS PASAJES Y OTROS DE VIAJE CORRIENTES CON RECURSOS FISCALES

Descripción: QUITO.- RENDICION DEL ANTICIPO DE VIÁTICO SEGÚN SOLICITUD 018-DGRPC-INPC-2025 CORRESPONDIENTE A VINICIO RON ANALISTA DE GESTIÓN DE RIESGOS DEL PATRIMONIO CULTURAL POR COMISIÓN DE SERVICIO A TULCAN-CARCHI

Estado: SOLICITADO 018-DGRPC-11-2025, MEMORANDO INPC-DGRPC-2025-0492-M

No. Solicitud: 59

Fecha Solicitud: 10/12/2025

No. Documento Aprobación:

Fecha Aprobación:

Clase de Fondo	Fuente	Clase de Registro	RUC/CI Responsable	No. CUR de Gastos	No. Consolidado	Monto Rendido	Monto Líquido
FAF	001	FRN	1709441297		0	158,69	158,69

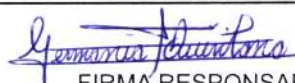

FIRMA RESPONSABLE



FIRMA AUTORIZACION



LIQUIDACION DE VIATICOS

NOMBRES	CARGO	LUGAR DE COMISION	DISTANCIA 100 Km	No. DÍAS	DESDE	HASTA	VALOR VIÁTICOS	TOTAL DE VIÁTICO	30%	70%	ANTICIPO	JUSTIFICACION DEL 70% DEL VIÁTICO (FACTURAS)	TOTAL POR DEVOLVER
RON MORENO GIOVANNY VINICIO	ANALISTA DE GESTION DE RIESGOS DE PATRIMONIO CULTURAL	BOLIVAR - ESPEJO - MONTUFAR - CARCHI	230	2	24-nov-25	26-nov-25	80,00	160,00	48,00	112,00	160,00	110,69	-1,31
1709441297													

TOTAL DE PAGO DE COMISION JUSTIFICANDO YA LOS GASTOS (FACTURAS)

DESTINO DE LA COMISION.- BOLIVAR - ESPEJO - MONTUFAR - CARCHI

SALIDA A LAS 8H20 EL 24 DE NOVIEMBRE DE 2025

LLEGADA A LAS 16H00 EL 26 DE NOVIEMBRE DE 2025

APLICACIÓN DE LA BASE LEGAL.-DE CONFORMIDAD AL ACUERDO No.MRL-2014-0165-R.OFICIAL No.326 DEL 4 DE SEP.2014, ACUERDO No.MRL-2014-0194-R.OFICIAL No.356 DEL 17 DE OCTUBRE 2014, ACUERDO No.MDT-2015-290 DEL 16 DE DIC.2015 Y ACUERDO No. MDT-2016-0073-A DEL 23 DE MARZO DE 2016, RESOLUCIÓN No. 048-DE-INPC-2024

DESCRIPCIÓN: Comisión de servicio a Bolívar - Espejo - Montufar - Carchi. Reunión en el Museo Paleontológico del Cantón Bolívar, durante la inspección al contenedor se realizó un recorrido guiado por el museo a un grupo de estudiantes de turismo por parte del encargado del museo. Reunión en la Unidad de Turismo del GAD del Cantón Espejo con la Srta. Josefina Quiroz, Promotora Cultural, quien informó del cambio de ubicación del Museo Arqueológico Blas Ángel hacia la casa de las Culturas Ángel María Pozo porque el museo se encuentra cerrado temporalmente. Inspección al Museo Arqueológico de Montufar, la colección arqueológica está compuesta de aproximadamente 900 objetos, los cuales 400 se encuentran en exposición y 500 embodegados en un espacio inadecuado. Según solicitud 018-DGRPC-INPC-2025.

ADJUNTA. FACTURAS

DIRECCION ADMINISTRATIVA FINANCIERA	
CONTROL PREVIO	
CONTABILIDAD	TESORERIA
RESPONSABLE	RESPONSABLE

ELABORADO POR: Germania Quintana

*Carla Pantoja*  
CONTABILIDAD  
10/12/2025  
10:56



NOTATION OF ACHIEVEMENT

NAME		DATE		SCORE		REMARKS	

Zimbra:

**germania.quintana@patrimoniocultural.gob.ec**

---

**NOVEDADES ENCONTRADAS EN LA COMISIÓN DE SERVICIOS A CANTON BOLIVAR, ESPEJO Y MONTUFAR PROVINCIA DEL CARCHI**

---

**De :** Germania Quintana  
<germania.quintana@patrimoniocultural.gob.ec>

jue, 04 de dic de 2025 16:42

📎 1 ficheros adjuntos

**Asunto :** NOVEDADES ENCONTRADAS EN LA COMISIÓN DE SERVICIOS A CANTON BOLIVAR, ESPEJO Y MONTUFAR PROVINCIA DEL CARCHI

**Para :** Vinicio Ron  
<vinicio.ron@patrimoniocultural.gob.ec>

**Para o CC :** monica echeverry  
<monica.echeverry@patrimoniocultural.gob.ec>,  
cecilia.pazmino  
<cecilia.pazmino@patrimoniocultural.gob.ec>

Estimado Vinicio:

Una vez realizado el control previo al Informe de Servicios Institucionales realizada del 24 al 26 de Noviembre de 2025 a Bolívar, Espejo y Montufar, se encontraron las siguientes novedades:

En la sección de detalle de gastos generales

- En la nota de venta por USD 3,75 no está completo el número del comprobante.
- En la nota de venta por USD 4,50 no está completo el número del comprobante.
- La factura por USD 80,00 está incorrecto el número de serie

En la sección de transporte el detalle debe ser el mismo que del conductor con el que realizó la comisión.

En logros alcanzados hay un error describe que son 2 días de comisión.

Particular que informo para los fines pertinentes.

**Saludos.**

**Lcda. Germania Quintana**

**Analista de Contabilidad**

**Dirección Administrativa Financiera**

Av. Colón Oe 1-93 y Av. 10 de Agosto "La Circasiana".

**Código postal:** 170520 / Quito – Ecuador. **Teléfono:** +593-02 2227 927 **Ext.** 120

[www.patrimoniocultural.gob.ec](http://www.patrimoniocultural.gob.ec)

**EL NUEVO  
ECUADOR** **DEFIENDE  
IMPULSA  
CONSTRUYE**

**Instituto Nacional de Patrimonio Cultural**





Instituto Nacional de Patrimonio Cultural

**2025-LogoINPC.jpg**

16 KB

---



REPÚBLICA  
DEL ECUADOR

INSTITUTO NACIONAL  
DE PATRIMONIO CULTURAL



Instituto Nacional de Patrimonio Cultural DIRECCIÓN ADMINISTRATIVA FINANCIERA

Recibido por: *Germanio A.*

Fecha: *09-12-2025* Hora: *14:00*

### INFORME DE SERVICIOS INSTITUCIONALES

Designado a: .....

Nro. SOLICITUD DE AUTORIZACIÓN PARA CUMPLIMIENTO DE  
SERVICIOS INSTITUCIONALES  
**018-DGRPC-INPC-2025**

FECHA DE INFORME: ..... Hora: .....  
01 - DICIEMBRE - 2025

#### DATOS GENERALES

APELLIDOS - NOMBRES DE LA O EL SERVIDOR  
**RON MORENO GIOVANNY VINICIO**

PUESTO QUE OCUPA:  
**ANALISTA DE GESTIÓN DE RIESGOS DEL PATRIMONIO CULTURAL**

CIUDAD - PROVINCIA DEL SERVICIO INSTITUCIONAL.  
**CANTÓN BOLÍVAR, CANTÓN ESPEJO CANTÓN MONTÚFAR,  
CANTÓN TULCÁN - CARCHI**

NOMBRE DE LA UNIDAD A LA QUE PERTENECE LA O EL SERVIDOR:  
**DIRECCIÓN DE GESTIÓN DE RIESGOS DEL PATRIMONIO CULTURAL**

SERVIDORES QUE INTEGRAN EL SERVICIO INSTITUCIONAL: VINICIO RON, ANTONIO GUILLEN – DGRPC; ROBERTO SHUGULI  
CONDUCTOR.

#### INFORME DE ACTIVIDADES Y PRODUCTOS ALCANZADOS

Con Memorando Nro. INPC-DGRPC-2025-0492-M de fecha 14 de noviembre de 2025, se pone en conocimiento que la inspección programada para los días 07, 08 y 09 de octubre de 2025 e informada con memorando No. INPC-DGRPC-2025-0351-M de 08 de septiembre de 2025 a los contendedores de colecciones arqueológicas "Museo Arqueológico Carlos Emilio Grijalva (Cantón Bolívar), Museo Blas Ángel (Cantón Espejo) y Museo Arqueológico de Montufar (Cantón Montufar), ha sido reprograma debido al paro nacional convocado por las organizaciones indígenas; para los días 24, 25 y 26 de noviembre de 2025, a fin de dar cumplimiento con la recomendación DNA2-0067-2023- CGE, emitida por la Contraloría General del Estado donde manifiesta lo siguiente:

*"(4) Directora Ejecutiva: "Dispondrá y supervisará que las Direcciones de Áreas Arqueológicas, Paleontológicas y Patrimonio Subacuático, así como de Gestión de Riesgos del Patrimonio Cultural, ejecuten las acciones necesarias para controlar y asegurar que los GADs correspondientes realicen el inventario y registro de objetos arqueológicos en el sistema SIPCE. Estas direcciones serán responsables, además, del control y verificación de la existencia, estado de conservación y acceso público de dichos bienes, mediante visitas técnicas periódicas y la emisión de informes con la documentación de respaldo correspondiente, con el fin de garantizar su adecuada conservación, mantenimiento y preservación."*

Toda vez que se ha cumplido con la comisión de servicios se informa de las actividades cumplidas:

#### ACTIVIDADES REALIZADAS DURANTE LA COMISIÓN DE SERVICIOS:

##### LUNES 24 DE NOVIEMBRE DE 2025

**Movilización:** Quito-Tulcán vía terrestre: Salida desde la ciudad de Quito a las 08h20, arribo a la ciudad de Tulcán 17h30.

##### Actividades:

- A las 12h10: Reunión en el Museo Paleontológico del Cantón Bolívar, entre los funcionarios del INPC y el encargado del museo., al cual se le explicó la razón de la visita e inspección por parte del INPC.

Durante la inspección al contenedor se realizó un recorrido guiado por el museo a un grupo de estudiantes de turismo por parte del encargado del museo.

La inspección a la colección paleontológica y arqueológica concluyó a las 16h10.

Arribo al cantón de Tulcán 17h30.

##### MARTES 25 DE NOVIEMBRE DE 2025

- Salida la Cantón Espejo 9h00.
- 10h30: Reunión en la Unidad de Turismo del GAD del Cantón Espejo, con la señorita Joselin Quiroz, Promotora Cultural, quien informo los pormenores del cambio de ubicación del Museo Arqueológico Blas Ángel, hacia la casa de las Culturas Ángel María Pozo; por lo que el museo se encuentra cerrado temporalmente.

De acuerdo a lo manifestado por la funcionaria del GAD, actualmente se encuentra en el proceso de adquisición de mobiliario museográfico y sistemas de seguridad para el museo y que el mismo estará abierto a finales del mes Enero del



año 2026.

Seguido se realizó la inspección del nuevo contenedor donde va a funcionar el Museo Arqueológico Blas Ángel y se georreferenció el nuevo contendor.

Culminación de la jornada: 14h50

Arribo al cantón de Tulcán 17h20.

#### MIÉRCOLES 26 DE NOVIEMBRE DE 2025

- Salida al Cantón Montufar 8h00.
- 10h00: Inspección al Museo Arqueológico de Montufar, conjuntamente con la funcionaria Meilyn Cuasapaz, Técnica de Turismo.

De acuerdo a lo manifestado por la funcionaria, el museo le pertenece al GAD de Montufar, bajo la administración de la Dirección de Desarrollo Social, Jefatura de Cultura y Patrimonio.

La colección arqueológica cuenta con un registro e inventario institucional (No SIPCE).

La colección arqueológica está compuesta de aproximadamente 900 objetos, los cuales 400 objetos se encuentran en exposición y 500 se encuentran embodegados en un espacio inadecuado.

De la falta de un espacio para reserva técnica de los objetos arqueológicos, se conversó con la Arq. Leslie Erazo, encargada de la Jefatura de Cultura y Patrimonio, a quien se le informó de las líneas de fomento que el INPC lanza cada año para la salvaguarda y protección del patrimonio.

Retorno a Quito 12hh30, arribo 16h00.

#### LOGROS ALCANZADOS:

Durante estos 3 días de comisión se logró visitar los 03 museos arqueológicos de la Provincia del Carchi programados, además se les brindo el asesoramiento técnico sobre las líneas de fomento impulsadas por el INPC.

DETALLE DE GASTOS REALIZADOS				
No.	FECHA	CLASE DE GASTO	FACTURA Nro.	VALOR
1	24/11/2025	CONSUMO DE ALIMENTOS	001-001-000001621	3,75
2	24/11/2025	CONSUMO DE ALIMENTOS	001-002-000004023	8,00
3	24/11/2025	CONSUMO DE ALIMENTOS	001-001-000458984	8,45
4	25/11/2025	CONSUMO DE ALIMENTOS	001-002-000027148	3,50
5	25/11/2025	CONSUMO DE ALIMENTOS	001-001-000054256	7,99
6	26/11/2025	HOSPEDAJE	002-003-000005171	80,00
7	26/11/2025	CONSUMO DE ALIMENTOS	001-001-000003707	2,50
8	26/11/2025	CONSUMO DE ALIMENTOS	001-001-0000042	4,50
TOTAL				118,69

ITINERARIO	SALIDA	LLEGADA	NOTA
FECHA dd-mmm-aaa	24 - NOVIEMBRE - 2025	26 - NOVIEMBRE - 2025	
HORA hh:mm	08:20	16:00	

Estos datos se refieren al tiempo efectivamente utilizado en el cumplimiento del servicio institucional, desde la salida del lugar de residencia o trabajo habituales o del cumplimiento del servicio institucional según sea el caso, hasta su llegada de estos sitios.

# TRANSPORTE

TIPO DE TRANSPORTE (Aéreo, terrestre, marítimo, otros)	NOMBRE DE TRANSPORTE	ROUTA	FECHA	HORA	FECHA	HORA
TERRESTRE	VEHÍCULO INPC	QUITO – CANTÓN BOLIVAR	24 - NOVIEMBRE - 2025	08:20	24 - NOVIEMBRE - 2025	12:10
TERRESTRE	VEHÍCULO INPC	CANTÓN BOLIVAR - TULCÁN	24 - NOVIEMBRE - 2025	16:10	24 - NOVIEMBRE - 2025	17:30
TERRESTRE	VEHÍCULO INPC	TULCÁN – CANTÓN EL ÁNGEL	25 - NOVIEMBRE - 2025	09:00	25 - NOVIEMBRE - 2025	10:00
TERRESTRE	VEHÍCULO INPC	CANTÓN ESPEJO - TULCÁN	25 - NOVIEMBRE - 2025	14:50	25 - NOVIEMBRE - 2025	17:20
TERRESTRE	VEHÍCULO INPC	TULCÁN – CANTÓN MONTUFAR	26 - NOVIEMBRE - 2025	08:00	26 - NOVIEMBRE - 2025	10:00
TERRESTRE	VEHÍCULO INPC	CANTÓN MONTUFAR - QUITO	26 - NOVIEMBRE - 2025	12:30	26 - NOVIEMBRE - 2025	16:00

**\*NOTA:**

## OBSERVACIONES:

**FIRMA DE LA O EL SERVIDOR COMISIONADO**

  
 NOMBRE: Vinicio Ron  
 CARGO: ANALISTA DE GESTIÓN DE RIESGOS DEL PC

**NOTA**

El presente informe deberá presentarse dentro del término de 4 días del cumplimiento de servicios institucionales, caso contrario la liquidación se demorará e incluso de no presentarlo tendría que restituir los valores percibidos. Cuando el cumplimiento de servicios institucionales sea superior al número de días autorizados, se deberá adjuntar la autorización por escrito de la Máxima Autoridad o su Delegado.

## FIRMAS DE APROBACIÓN

**FIRMA DE LA O EL RESPONSABLE DE LA UNIDAD DEL SERVIDOR COMISIONADO**

  
 NOMBRE: Mgs. María Fernanda Carrión  
 CARGO: DIRECTORA DE GESTIÓN DE RIESGOS PC

**FIRMA DE LA AUTORIDAD NOMINADORA O SU DELEGADO**

  
 NOMBRE: Mgs. Mónica Echeverry  
 CARGO: DIRECTORA ADMINISTRATIVO FINANCIERO



# ANEXO FOTOGRÁFICO



Museo Paleontológico de Bolívar



Museo Paleontológico de Bolívar

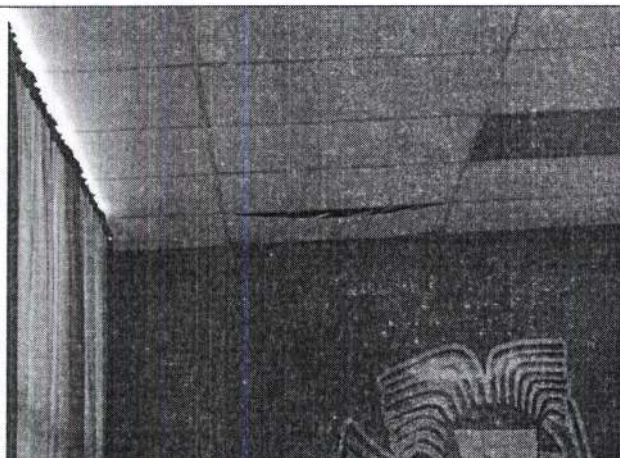

Museo Paleontológico de Bolívar

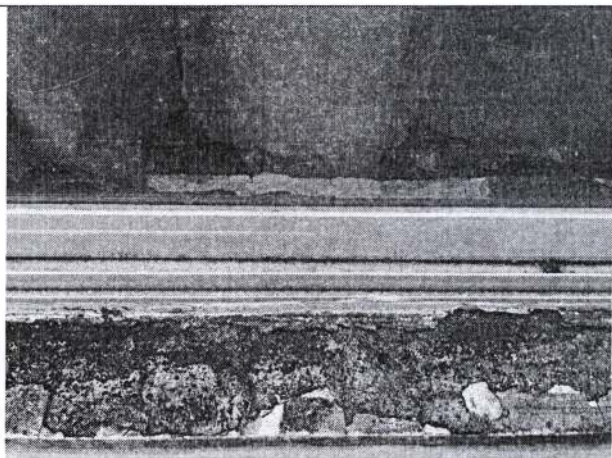

Museo Paleontológico de Bolívar

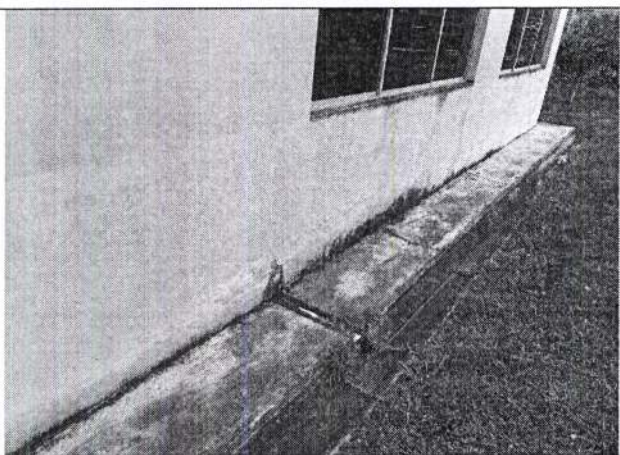

Museo Paleontológico de Bolívar

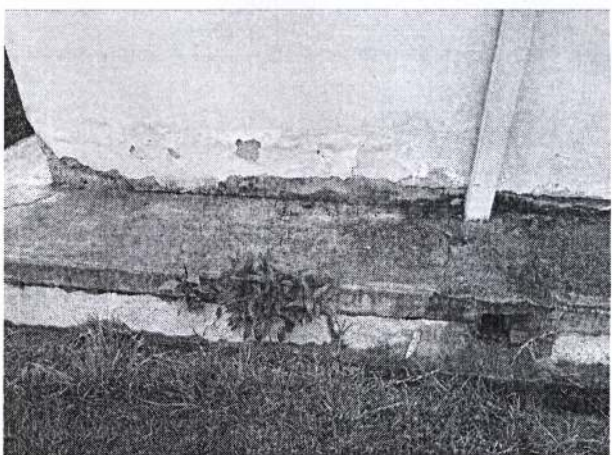

Museo Paleontológico de Bolívar



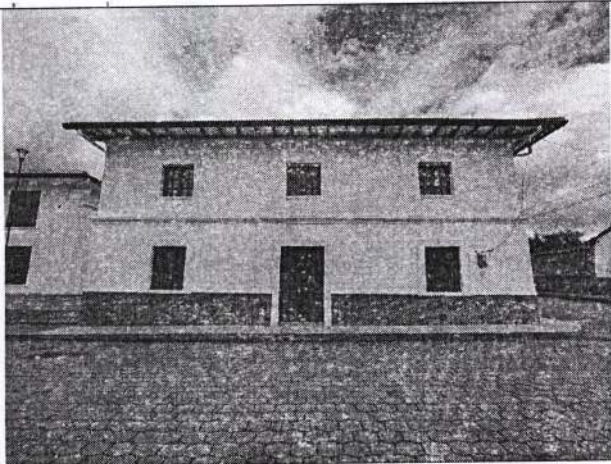

Nuevas instalaciones Museo Blas Ángel Cantón Espejo

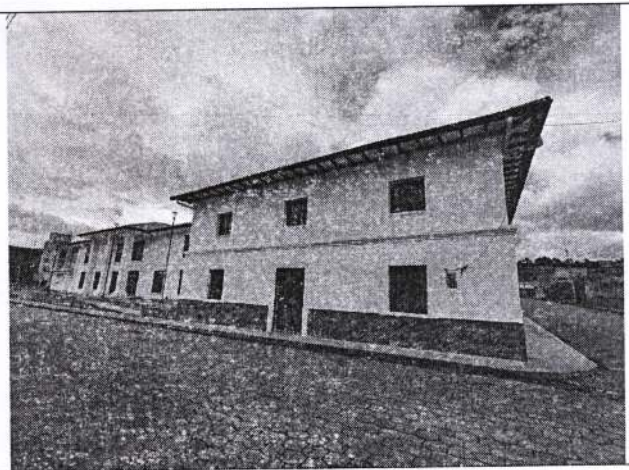

Nuevas instalaciones Museo Blas Ángel Cantón Espejo



Museo Arqueológico Cantón Montufar



Museo Arqueológico Cantón Montufar



Museo Arqueológico Cantón Montufar



Museo Arqueológico Cantón Montufar







**Rincón La Esperanza**  
INAMPUES MICANQUER  
ERNELY DEL SOCORRO  
RUC. 1759120676001

Dir.: Panamericana E282 y Vía Antigua  
Tabacundo, Redondel de Cajas  
Telf: 098 599 6211  
Pedro Moncayo - Ecuador  
"CONTRIBUYENTE NEGOCIO POPULAR - RÉGIMEN RIMPE"

AUT. SRI. 1133144853

**NOTA DE VENTA** S-001-001

000001621

FECHA	DIA	MES	AÑO
	24	11	25

Señor (es): Linicio Rana  
RUC / CI: 170944129-7 Teléfono: 0995264715

Dirección: .....

CANT.	DESCRIPCION	V. UNIT.	V. TOTAL
	Alimentación		3.75
	Desayuno		

FORMA DE PAGO	EFFECTIVO	TARJ. DÉBITO/CRÉD.	DINERO ELECTRÓNICO	OTROS	TOTAL USD
					3.75

Awke P.  
F) Autorizado

[Firma]  
F) Cliente

ORIGINAL - CLIENTE  
COPIA - EMISOR

GRAFITEC Lema De la Torre Carlos Gonzalo - Imprenta Grafitec Libertad E2-16 y Juan Montalvo Telf. 0993900266  
RUC. 1708245830001 AUT. 2358 IMP. 18/Noviembre/2025 N° 1501 a 1700 CADUCA 18/Noviembre/2026

SRI /



ALTAMIRANO LOPEZ CRISTIAN OCTAVIO

Dir. Matriz: MONTALVO Y BOLIVAR

Dir. Sucursal: MONTALVO Y BOLIVAR

Contribuyente Especial Nro:

OBLIGADO A LLEVAR CONTABILIDAD: NO

EMISION : NORMAL

RUC : 0401537337001

FACTURA

Nro: 001-002-000004023

NUMERO DE AUTORIZACION

2411202501040153733700120010020000040232411202514

AMBIENTE : PRODUCCION

CLAVE DE ACCESO:



Razon Social/Nombres y Apellidos: VINICIO RON

RUC/CI: 1709441297

Fecha Emision: 2025-11-24

Guia Remision:

Codigo	Cantidad	Descripcion	Precio	Subtotal
63	1	Servicio de alimentación	8.00	8.00

Informacion Adicional

TELEFONO : 0995264715

EMAIL : viniron3@gmail.com

FORMA DE PAGO: OTROS CON UTILIZACION DEL SISTEMA FINANCIERO

Subtotal :	0.00
Subtotal 0% :	8.00
IVA :	0.00
Descuento :	0.00
Total :	8.00

Factura no válida no detalla  
consumo de alimentación según  
Resolución N: 048-DE-INPC-2024







# **HOTEL PALACIO IMPERIAL ROQUE BENIGNO ARIAS CRESPO**

Dir. Matriz: SUCRE Y PICHINCHA TULCAN

Dir. Sucursal: SUCRE Y PICHINCHA ESQ

Teléfono: 2982713

Obligado a llevar Contabilidad: SI

AGENTE DE RETENCION RESOLUCION NAC- DNCRASC20-00000001

## **Factura**

**001 - 001 - 000458984**

RUC: 0501213201001

No. de Autorización:

2411202501050121320100120010010004589844120449219

Fecha y Hora de Autorización:

2025-11-24 21:25:13

Ambiente: PRODUCCIÓN

Emisión: EMISIÓN NORMAL

CLAVE DE ACCESO:

2411202501050121320100120010010004589844120449219



Cliente: Ron Vinicio

Dirección: Quito

RUC/CED/PASS: 1709441297

Fecha de Emisión: 24/11/2025

Fecha de Vencimiento: 24/11/2025

Observación: N/A

Teléfono: N/A

Email: viniron3@gmail.com

Código	Cantidad	Descripción	Imp	P.Unitario US\$	Descuento US\$	Valor Total US\$
254	1.000	COCA COLA 1/2 L.	*	0.0000	0.00	0.00
x	1.000	GASEOSA 400 ML	*	1.0870	0.00	1.09
482	1.000	GUARNICION PAPAS	*	0.0000	0.00	0.00
34	1.000	CAMARON A LA PLANCHA	*	6.2609	0.00	6.26

Forma de pago	Valor US
OTROS CON UTILIZACION DEL SISTEMA FINANCIERO	8.45

Subtotal:	7.35
Subtotal 15%:	7.35
I.V.A. 15%:	1.10
Valor Total US\$:	8.45

### **RÉGIMEN GENERAL**

Desarrollado por Proctis

SRI ✓

10/10/12

001-001-100-100

001-001-100-100

001-001-100-100

001-001-100-100

001-001-100-100

001-001-100-100

001-001-100-100

001-001-100-100

001-001-100-100

001-001-100-100

001-001-100-100

001-001-100-100

001-001-100-100

001-001-100-100

001-001-100-100

001-001-100-100

001-001-100-100

001-001-100-100

001-001-100-100

001-001-100-100

001-001-100-100

001-001-100-100

001-001-100-100

001-001-100-100

001-001-100-100

001-001-100-100

001-001-100-100

001-001-100-100

001-001-100-100

001-001-100-100

001-001-100-100

001-001-100-100

001-001-100-100

001-001-100-100

001-001-100-100

001-001-100-100

001-001-100-100

001-001-100-100

001-001-100-100

001-001-100-100

001-001-100-100

001-001-100-100

001-001-100-100

001-001-100-100

001-001-100-100

001-001-100-100

001-001-100-100

001-001-100-100

001-001-100-100

001-001-100-100





RUC: 1802526291001

**FACTURA**

Nro: 001-002-000027148

NUMERO DE AUTORIZACIÓN

2511202501180252629100120010020000271481234567811

FECHA Y HORA DE AUTORIZACIÓN:

2025-11-25 16:42:19

AMBIENTE: PRODUCCIÓN

EMISIÓN: NORMAL

CLAVE DE ACCESO:



2511202501180252629100120010020000271481234567811

**CAMPAÑA MESIAS LUIS FERNANDO**

**Dir. Matriz**

SUCRE ENTRE PICHINCHA Y ROCAFUERTE

Obligado a llevar contabilidad: NO

**RESTAURANTE CAFETERIA LUMAR**

**Razón social:** RON MORENO GIOVANNY VINICIO

**Fecha de emisión:** 25/11/2025

**Dirección:** QUITO

**CI/RUC:** 1709441297

**Guía de remisión:**

Cod. Principal	Cantidad	Descripción	Precio Unitario	Descuento	Precio Total
SER0007	1	DESAYUNO AMERICANO	3.85	0.35	3.50

**Formas de pago**

Descripción	Total	Plazo	Unidad de Tiempo
SIN UTILIZACION DEL SISTEMA FINANCIERO (Efectivo)	3.50		

SUBTOTAL 0%	3.50
SUBTOTAL 15%	0.00
SUBTOTAL	3.50
DESCUENTO	0.35
IVA 15%	0.00
<b>VALOR TOTAL</b>	<b>3.50</b>

**Información Adicional**

DIRECCION DEL ADQUIRENTE

TELEFONO DEL ADQUIRENTE

EMAIL DEL ADQUIRENTE

NUMERO DE CALIFICACION ARTESANAL DEL CONTRIBUYENTE

QUITO

0995264715

viniron3@gmail.com

080869

SRI ✓





**CONTRIBUYENTE  
RÉGIMEN GENERAL****Cel:0968753711  
Tulcán-Ecuador****JATIVA PATIÑO MARIO NORBERTO  
CALIFICACION ARTESANAL Nro.147630****R.U.C.: 1710902105001****Direc. Matriz:** EXPRESO ORIENTAL (TRAS EL AEROPUERTO)**OBLIGADO A LLEVAR CONTABILIDAD** SI**FACTURA****No. 001-001-000054256****NÚMERO DE AUTORIZACIÓN**

2511202501171090210500120010010000542561234567811

**FECHA Y HORA DE  
AUTORIZACIÓN** 25/11/2025 14:20:18.000**AMBIENTE:** PRODUCCION**EMISIÓN:** NORMAL**CLAVE DE ACCESO**

2511202501171090210500120010010000542561234567811

**Fecha Emisión:** 25/11/2025 **Identificación:** 1709441297**Razón Social / Nombres y Apellidos:** VINICIO RON**Dirección:** QUITO**Email:** viniron3@gmail.com**Guía Remisión:**

Cod. Principal	Cant	Descripción	Precio Unitario	Descuento	Precio Total
CA011	1	CARNE AHUMADA	5.43	0.00	5,43
JU06	1	JUGO NARANJA	1.52	0.00	1,52

Forma de Pago	Valor
SIN UTILIZACION DEL SISTEMA FINANCIERO	7,99

**Información Adicional**

SUBTOTAL SIN IMPUESTOS	6,95
TOTAL Descuento	0,00
SUBTOTAL 15 %	6,95
SUBTOTAL 5 %	0,00
SUBTOTAL 8 %	0,00
SUBTOTAL 0%	0,00
SUBTOTAL No objeto de IVA	0,00
SUBTOTAL Exento de IVA	0,00
ICE	0,00
IVA 15 %	1,04
IVA 5 %	0,00
IVA 8 %	0,00
<b>VALOR TOTAL</b>	<b>7.99</b>

SRI ✓

STATE OF TEXAS

COUNTY OF DALLAS

IN THE DISTRICT COURT OF THE

STATE OF TEXAS, IN AND FOR THE

COUNTY OF DALLAS, TEXAS

VS.

JOHN A. SMITH

Plaintiff

vs.

JANE D. SMITH

Defendant

FILE NO. 12345

STATE OF TEXAS

COUNTY OF DALLAS

IN THE DISTRICT COURT OF THE

STATE OF TEXAS, IN AND FOR THE

COUNTY OF DALLAS, TEXAS

VS.

JOHN A. SMITH

Plaintiff

vs.

JANE D. SMITH

Defendant

FILE NO. 12345



# HOTEL LUMAR

**MARTINEZ CORAL LUIS HERALDO**

**Dir. Matriz**

SUCRE S/N Y ENTRE PICHINCHA Y ROCAFUERTE

Obligado a llevar contabilidad: SI

Agente de Retención Resolución Nro: 1

**HOTEL LUMAR**

**RUC: 0400825279001**

**FACTURA**

**Nro: 002-003-000005171**

NUMERO DE AUTORIZACIÓN

2611202501040082527900120020030000051711234567813

FECHA Y HORA DE AUTORIZACIÓN:

2025-11-26 08:05:44

AMBIENTE: PRODUCCIÓN

EMISIÓN: NORMAL

**CLAVE DE ACCESO:**



2611202501040082527900120020030000051711234567813

**Razón social:** VINICIO RON

**Fecha de emisión:** 26/11/2025

**Dirección:** QUITO

**CI/RUC:** 1709441297

**Guía de remisión:**

Cod. Principal	Cantidad	Descripción	Precio Unitario	Descuento	Precio Total
0009	2	SERVICIO DE HOSPEDAJE 08	34.7826	0.00	69.57

**Formas de pago**

Descripción	Total	Plazo	Unidad de Tiempo
OTROS CON UTILIZACIÓN DEL SISTEMA FINANCIERO	80.00		

SUBTOTAL 0%	0.00
SUBTOTAL 15%	69.57
SUBTOTAL	69.57
DESCUENTO	0.00
IVA 15%	10.43
<b>VALOR TOTAL</b>	<b>80.00</b>

**Información Adicional**

DIRECCION DEL ADQUIRENTE

QUITO

TELEFONO DEL ADQUIRENTE

0995264715

EMAIL DEL ADQUIRENTE

viniron3@gmail.com

OBSERVACION

Fecha de entrada: 24/11/2025 Fecha de salida: 26/11/2025 Habitación: 314 Pax: 1

SRI ✓







CERON JIMENEZ CARMEN ELOISA

LOS ALPES

Dirección Barrio: EN TERMINAL Calle: AV. JUAN RAMON  
Matriz: ARELLANO Numero: SN Interseccion: AV. VEINTIMILLA

Dirección Barrio: EN TERMINAL Calle: AV. JUAN RAMON  
Sucursal: ARELLANO Numero: SN Interseccion: AV. VEINTIMILLA

OBLIGADO A LLEVAR CONTABILIDAD NO

R.U.C.: 0400376752001

## FACTURA

No. 001-001-000003707

NÚMERO DE AUTORIZACIÓN

2611202501040037675200120010010000037073506775217

FECHA Y HORA DE  
AUTORIZACIÓN: 26/11/2025 08:59:55

AMBIENTE: PRODUCCIÓN

EMISIÓN: NORMAL

CLAVE DE ACCESO



2611202501040037675200120010010000037073506775217

Razón Social / Nombres y Apellidos: RON MORENO GIOVANNY VINICIO

Identificación 1709441297

Fecha 26/11/2025

Placa / Matrícula:

Guía

Dirección: QUITO

Cod. Principal	Cod. Auxiliar	Cantidad	Descripción	Detalle Adicional	Precio Unitario	Subsidio	Precio sin Subsidio	Descuento	Precio Total
400		1.00	DESAYUNOS SENCILLOS		2.17	0.00	0.00	0.00	2.17

### Información Adicional

Telefono: 2421886

Email: asistentereciclados3@novared.com.ec

Forma de pago	Valor
01 - SIN UTILIZACION DEL SISTEMA FINANCIERO	2.50

SUBTOTAL 15%	2.17
SUBTOTAL NO OBJETO DE IVA	0.00
SUBTOTAL EXENTO DE IVA	0.00
SUBTOTAL SIN IMPUESTOS	2.17
TOTAL DESCUENTO	0.00
ICE	0.00
IVA 15%	0.33
IRBPNR	0.00
PROPINA	0.00
VALOR TOTAL	2.50

VALOR TOTAL SIN SUBSIDIO	0.00
AHORRO POR SUBSIDIO: (Incluye IVA cuando corresponda)	0.00

SRI





\*CONTRIBUYENTE NEGOCIO POPULAR - RÉGIMEN RIMPE  
ACTIVIDADES VENTA DE COMIDAS Y BEBIDAS EN PICANTERÍAS

Telefono : 0981 423 943

E-mail : [luz1983peralta@gmail.com](mailto:luz1983peralta@gmail.com)

Otavalo - Ecuador

**Cliente:**

Dirección:

Fecha: 26-Nov. 2025 RUC: 170944129-7

Telf:

Guía de remisión:

conserrath ORIGINAL: ADQUIRENTE / COPIA: EMISOR

Desde 1 Hasta 100 - Fecha Emisión 26 /AGOSTO / 2025 - Fecha Caducidad 26/ AGOSTO / 2026

SRI ✓



CERTIFICACION PRESUPUESTARIA			
Institucion:	INSTITUTO NACIONAL DE PATRIMONIO CULTURAL	NO CERTIFICACION	FECHA DE ELABORACIÓN
Unid. Ejecutora:		463	02 12 25
Unid. Desc:			
TIPO DE DOCUMENTO RESPALDO	CLASE DE DOCUMENTO RESPALDO		
COMPROBANTES ADMINISTRATIVOS DE GASTOS	COMPROMISO NORMAL OTROS GASTOS		
CLASE DE REGISTRO	COM	CLASE DE GASTO	OGA

CERTIFICACION PRESUPUESTARIA											M O N T O
PG	SP	PY	ACT	ITEM	UBG	FTE	ORG	N. Prest	DESCRIPCION		
01	00	000	001	530303	1701	002	0000	0000	Viaticos y Subsistencias en el Interior		\$1,000.00
TOTAL PRESUPUESTARIO											\$1,000.00
TOTAL											

SON: MIL DOLARES

DESCRIPCION:  
QUITO - CERTIFICACIÓN PRESUPUESTARIA PARA PAGO DE VIÁTICOS AL INTERIOR PARA EL PERSONAL DE LA MATRIZ DEL INPC, SEGÚN REQUERIMIENTO Y AUTORIZACIÓN NRO. INPC-DAF-2025-1490-M

DATOS APROBACIÓN		
ESTADO	REGISTRADO:	APROBADO:
APROBADO	 KARINA DANIELA HALLO RODRIGUEZ	 MONICA PATRICIA ECHEVERRY AVILES
FECHA: 02/12/2025	_____ Funcionario Responsable	_____ Director Financiero







# REPORTE DE PAGOS REALIZADOS

## DETALLE DE PAGOS

EJERCICIO: 2025

TIPO DE ENVIO: SPI

CODIGO ENTIDAD: 141-0000-0000

NOMBRE ENTIDAD: INSTITUTO NACIONAL DE PATRIMONIO CULTURAL

Fecha impresión: 21/11/2025

Página: 1 de 1

Usuario: ATORRES141

Reporte: R00822258.rdlc

FECHA DE BCE	No. CUR CONF / RCH.	No. de TRF. BCE	TIPO DE PAGO	RUC / CL. BENEFICIARIO	NOMBRE DEL BENEFICIARIO	TIPO DE CUENTA	No. DE CUENTA	BANCO	MONTO	ESTADO	RECLASIFICADO	No. CUR RECLASIFICACION PAGADA	RECLAF.
20/11/2025	121703636	190806	CONTABLE	1709441297	RON MORENO GIOVANNY VINIC	AHORROS	200720979	BANCO INTERNACIONAL	160.00	CONFIRMADO	NO		NO
TOTALES									0	0			







## COMPROBANTE UNICO DE REGISTRO

Institucion:	999	GOBIERNO CENTRAL	No. Preliminar	121703636	FECHA DE ELABORACIÓN		
Unid. Ejecutora:	0000		No. CUR	121703636	18	11	2025
Unid. Desc:	0000		No. Original	121703636			
TIPO DE DOCUMENTO RESPALDO		CLASE DE DOCUMENTO RESPALDO		No.	CUR PRESUPUESTARIO		
COMPROBANTES ADMINISTRATIVOS DE GASTOS		SOLICITUD DE CREACION DE FONDO		1410000000000059000202			
Area del Comprobante:		FECHA DE APROBACIÓN		Tipo CUR: FRC			
CONTABILIDAD		18 11 2025		Constitucion Automatica de Fondo, de la entidad :141 - 0 Clase de fondo: [FAF] - ANTICIPOS DE VIATICOS PASAJES Y OTROS DE VIAJE CORRIENTES CON RECURSOS FISCALES No. de fondo : 59 No. de Entrada: 202			
Beneficiario:		1760006000001		Fuente Especifica			
		INSTITUTO NACIONAL DE PATRIMONIO CULTURAL					

## AFECTACIÓN CONTABLE

No	CUENTA	SUB-1	SUB-2	AUX-1	AUX-2	AUX-3	DESCRIPCIÓN DE CUENTAS	DEBE	HABER
1	112	15	1	14100000000	1709441297	59	Anticipos de Viáticos Pasajes y Otros de Viaje Institucionales	160.00	0.00
	212	50	0	14100000000	1709441297	0	Fondos a Otorgarse - Administración Pública Central	0.00	160.00
TOTAL COMPROBANTE ==>								160.00	160.00

SON: CIENTO SESENTA DOLARES

DESCRIPCION: Constitucion Automatica de Fondo, de la entidad :141 - 0 Clase de fondo: [FAF] - ANTICIPOS DE VIATICOS PASAJES Y OTROS DE VIAJE CORRIENTES CON RECURSOS FISCALES No. de fondo : 59 No. de Entrada: 202

## APROBADO

DATOS REGISTRO		DATOS APROBACIÓN		DATOS SOLICITUD PAGO		DATOS AUTORIDAD APR.	
USUARIO:	GQUINTANA141	FIRMA ELECTRONICA:	FD7Q8OKVOLSVO NY	FIRMA ELECTRONICA:		USUARIO:	
FECHA:	18/11/2025	USUARIO:	GQUINTANA141	USUARIO:		FECHA:	
		FECHA:	18/11/2025	FECHA:			



FIRMA



FIRMA

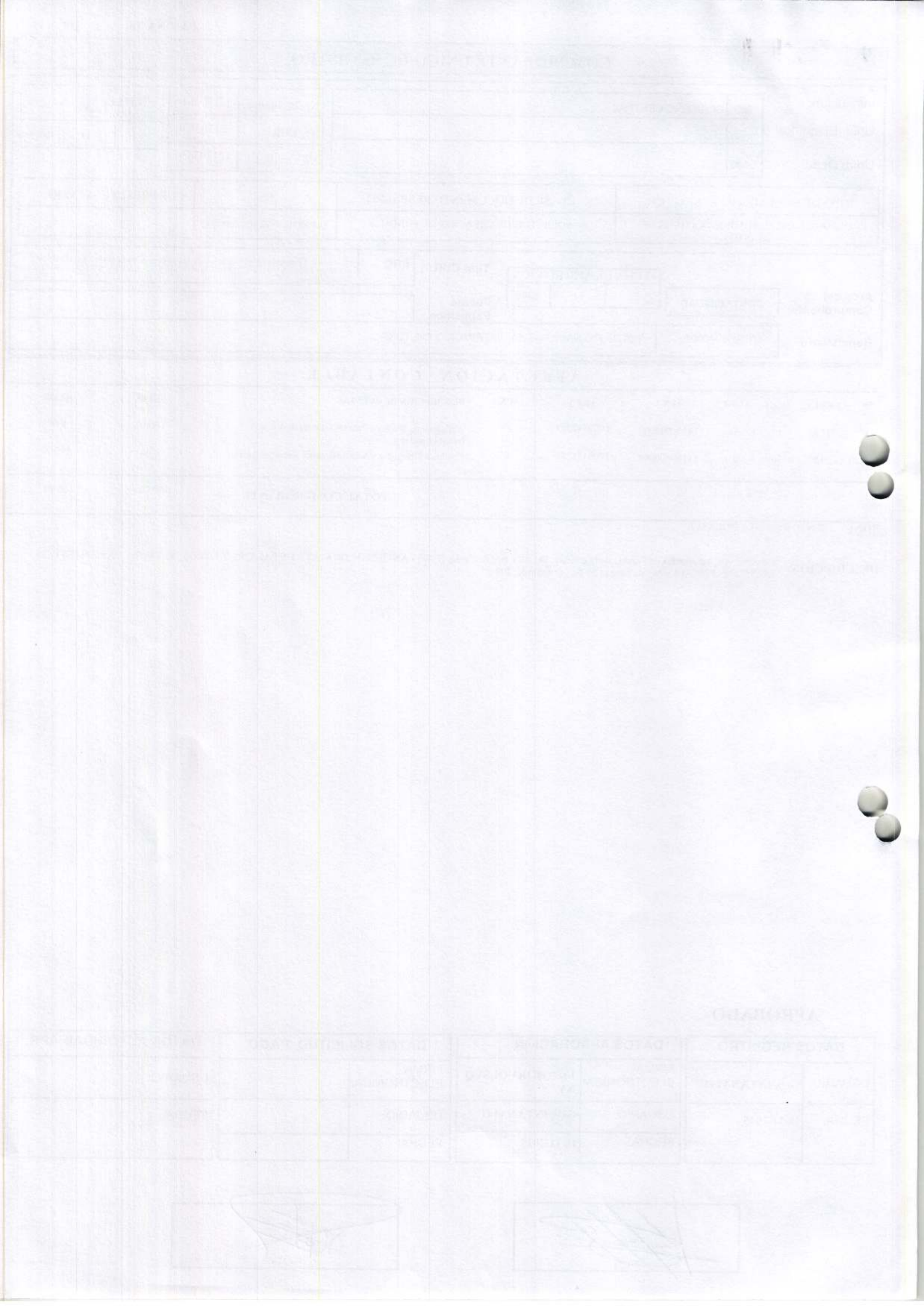

## COMPROBANTE DE CREACIÓN DEL FONDO GLOBAL

Entidad: 141 -0000 -0000 INSTITUTO NACIONAL DE PATRIMONIO CULTURAL

Ejercicio: 2025  
No. Fondo Global: 59  
No. Entrada: 202  
Monto Solicitado: 160,00  
Estado: APROBADO

Tesorería	
Solicitud de Pago	Fecha de Pago



Clase de Fondo: FAF \_ ANTICIPOS DE VIATICOS PASAJES Y OTROS DE VIAJE CORRIENTES CON RECURSOS FISCALES

Descripción: QUITO.- ANTICIPO DE VIÁTICO SEGÚN SOLICITUD 018-DGRPC-INPC-2025 CORRESPONDIENTE A VINICIO RON ANALISTA DE GESTIÓN DE RIESGOS DEL PATRIMONIO CULTURAL POR COMISIÓN DE SERVICIO A TULCAN-CARCHI DEL 24 AL 26-11-2025, MEMORANDO INPC-DGRPC-2025-0492-M

No. de Solicitud: 59  
No. de Doc. de Aprobación: 59  
No. de Cur Contable:

Fecha Solicitud: 18/11/2025  
Fecha de Aprobación: 18/11/2025

Clase de Fondo	Fuente	Clase de Registro	Ruc	Distribuido	Pagado	Fondo Liquidado	Monto
FAF	001	FRC	1760006000001	NO	NO	NO	160,00

 FIRMA RESPONSABLE	 FIRMA AUTORIZACIÓN
--	--



THE DISTRICT OF COLUMBIA OFFICE OF THE ATTORNEY GENERAL

Case No. \_\_\_\_\_  
Date Filed \_\_\_\_\_  
Judge \_\_\_\_\_  
County \_\_\_\_\_

Plaintiff(s) \_\_\_\_\_

Defendant(s) \_\_\_\_\_

Case No. \_\_\_\_\_  
Date Filed \_\_\_\_\_  
Judge \_\_\_\_\_  
County \_\_\_\_\_



## COMPROBANTE DE CREACIÓN DEL FONDO GLOBAL

Entidad: 141 -0000 -0000 INSTITUTO NACIONAL DE PATRIMONIO CULTURAL

Ejercicio: 2025  
No. Fondo Global: 59  
No. Entrada: 202  
Monto Solicitado: 160,00  
Estado: SOLICITADO

Tesorería	
Solicitud de Pago	Fecha de Pago

Clase de Fondo:

FAF \_ ANTICIPOS DE VIATICOS PASAJES Y OTROS DE VIAJE CORRIENTES CON RECURSOS FISCALES

Descripción:

QUITO.- ANTICIPO DE VIÁTICO SEGÚN SOLICITUD 018-DGRPC-INPC-2025 CORRESPONDIENTE A VINICIO RON  
ANALISTA DE GESTIÓN DE RIESGOS DEL PATRIMONIO CULTURAL POR COMISIÓN DE SERVICIO A  
TULCAN-CARCHI DEL 24 AL 26-11-2025, MEMORANDO INPC-DGRPC-2025-0492-M

No. de Solicitud:

59

Fecha Solicitud:



18/11/2025

No. de Doc. de Aprobación:

Fecha de Aprobación:

No. de Cur Contable:

Clase de Fondo	Fuente	Clase de Registro	Ruc	Distribuido	Pagado	Fondo Liquidado	Monto
FAF	001	FRC	1760006000001	NO	NO	NO	160,00

 FIRMA RESPONSABLE	 FIRMA AUTORIZACIÓN
--	--

CONFIDENTIAL - SECURITY INFORMATION

CONFIDENTIAL - SECURITY INFORMATION

CONFIDENTIAL - SECURITY INFORMATION

CONFIDENTIAL - SECURITY INFORMATION

CONFIDENTIAL - SECURITY INFORMATION

CONFIDENTIAL - SECURITY INFORMATION

CONFIDENTIAL - SECURITY INFORMATION

CONFIDENTIAL - SECURITY INFORMATION

CONFIDENTIAL - SECURITY INFORMATION

CONFIDENTIAL - SECURITY INFORMATION

CONFIDENTIAL - SECURITY INFORMATION

CONFIDENTIAL - SECURITY INFORMATION



Cecilia Pazmiño  
CONTABILIDAD17/11/2025  
16:30

DIRECCIÓN ADMINISTRATIVA FINANCIERA

Recibido por: VIVIANA LEGARDA

Fecha: 17-11-2025

Hora: 15:53

EL MUNDO  
ECUADOR  
RESUELVE

Designado a: CECILIA PAZMIÑO

## SOLICITUD DE AUTORIZACIÓN PARA CUMPLIMIENTO DE SERVICIOS INSTITUCIONALES

Fecha: 17-11-2025 Hora: 16:00

Nro. SOLICITUD DE AUTORIZACIÓN PARA CUMPLIMIENTO DE  
SERVICIOS INSTITUCIONAL 018-DGRPC-INPC-2025

FECHA DE SOLICITUD (dd-mmm-aaaa)

14/11/2025

VIÁTICOS

x

MOVILIZACIONES

SUBSISTENCIAS

ALIMENTACIÓN

## DATOS GENERALES

APELLIDOS - NOMBRES DE LA O EL SERVIDOR  
RON MORENO GIOVANNY VINICIO

PUESTO QUE OCUPA:

ANALISTA DE GESTIÓN DE RIESGOS DEL PATRIMONIO CULTURAL

CIUDAD - PROVINCIA DEL SERVICIO INSTITUCIONAL  
TULCÁN - CARCHINOMBRE DE LA UNIDAD A LA QUE PERTENECE LA O EL SERVIDOR  
DIRECCIÓN DE GESTIÓN DE RIESGOS DEL PATRIMONIO CULTURAL

FECHA SALIDA (dd-mmm-aaaa)

HORA SALIDA (hh:mm)

FECHA LLEGADA (dd-mmm-aaaa)

HORA LLEGADA (hh:mm)

24-11-2025

08:00

26-11-2025

17:30

SERVIDORES QUE INTEGRAN LOS SERVICIOS INSTITUCIONALES: VINICIO RON, ANTONIO GUILLÉN. DIRECCIÓN DE GESTIÓN DE RIESGOS DEL PATRIMONIO CULTURAL INPC; ROBERTO SHUGULI - CONDUCTOR.

## DESCRIPCIÓN DE LAS ACTIVIDADES A EJECUTARSE:

En atención a Memorando Nro. INPC-DGRPC-2025-0492-M de 14 de noviembre de 2025, en donde se indica:

(...) la Dirección de Gestión de Riesgos del Patrimonio Cultural pone en su conocimiento que, en el marco de la comisión prevista a la provincia del Carchi los días 07, 08 y 09 de octubre de 2025, informada con memorando No. INPC-DGRPC-2025-0351-M de 08 de septiembre de 2025; la misma que se encontraba conformada por los funcionarios de esta Dirección: Lcdo. Alfredo Armendáris y el Lcdo. Antonio Guillen, con el objeto de efectuar el análisis de riesgos a los repositorios ubicados en dicha jurisdicción.

En virtud del paro nacional convocado por organizaciones indígenas, la comisión no pudo llevarse a cabo debido a las restricciones de movilidad y condiciones de seguridad que imposibilitaron el normal desarrollo de las actividades planificadas.

En sentido y de acuerdo a la planificación que esta Dirección tiene prevista realizar en la provincia de Imbabura y Carchi, me permito poner en su conocimiento que esta comisión ha sido reprogramada de la siguiente manera, a fin de dar cumplimiento con los objetivos institucionales (...).

Se solicita la presente comisión de servicios.

CONTENEDOR	PROVINCIA	CANTÓN	FECHA	RESPONSABLE
Museo Arqueológico Carlos Emilio Grijalva (instituto Bolívar)	CARCHI	BÓLIVAR	24-nov-25	Antonio Guillen y Vinicio Ron
Museo Blas Ángel (Espejo)	CARCHI	ESPEJO	25-nov-25	Antonio Guillen y Vinicio Ron
Museo Arqueológico de Montufar	CARCHI	MONTÚFAR	26-nov-25	Antonio Guillen y Vinicio Ron



TRANSPORTE						
TIPO DE TRANSPORTE (Aéreo, terrestre, marítimo, otros)	NOMBRE DE TRANSPORTE	RUTA	SALIDA		LLEGADA	
			FECHA dd-mmm-aaaa	HORA hh:mm	FECHA dd-mmm-aaaa	HORA hh:mm
TERRESTRE	INPC MATRIZ	QUITO-TULCÁN	24-11-2025	08:00	24-11-2025	17:00
TERRESTRE	INPC-MATRIZ	TULCÁN- QUITO	26-11-2025	15:00	26-11-2025	17:30

INVERSIÓN: FAVOR CARGAR EGRESO A:

PROGRAMA:	<input type="text"/>	PROYECTO:	<input type="text"/>	ACTIVIDAD – TAREA	<input type="text"/>
GASTO CORRIENTE:	<input checked="" type="checkbox"/>	DIRECTOR(a) SU DELEGADO(A) DE PLANIFICACIÓN:			

DATOS PARA TRANSFERENCIA

NOMBRE DEL BANCO:	TIPO DE CUENTA:	No. DE CUENTA:
BANCO INTERNACIONAL	AHORROS	200720979

FIRMA DE LA O EL SERVIDOR SOLICITANTE	FIRMA DE LA O EL RESPONSABLE DE LA UNIDAD SOLICITANTE
	
NOMBRE: VINICIO RON CARGO: ANALISTA DE GESTIÓN DE RIESGOS DEL PATRIMONIO	NOMBRE: MARÍA FERNANDA CARRIÓN. CARGO: DIRECTORA DE GESTIÓN DE RIESGOS DEL PATRIMONIO
FIRMA DE LA AUTORIDAD NOMINADORA O SU DELEGADO	<p>NOTA: Esta solicitud deberá ser presentada para su Autorización, con un tiempo mínimo de 72 horas de anticipación al cumplimiento de los servicios institucionales; salvo el caso de que por necesidades institucionales la Autoridad Nominadora autorice.</p> <ul style="list-style-type: none"> <li>De no existir disponibilidad presupuestaria, tanto la solicitud como la autorización quedarán insubsistentes</li> <li>El informe de Servicios Institucionales deberá presentarse dentro del término de 4 días de cumplido el servicio institucional</li> </ul> <p>Está prohibido conceder servicios institucionales durante los días de descanso obligatorio, con excepción de las Máximas Autoridades o de casos excepcionales debidamente justificados por la Máxima Autoridad o su delegado.</p>
	
NOMBRE: Mgs. MÓNICA PATRICIA ECHEVERRY AVILÉS CARGO: DIRECTOR ADMINISTRATIVA FINANCIERA	

AUTORIZACION DE DESCUENTO

FIRMA SOLICITANTE
C.C. 1709441297



REPÚBLICA  
DEL ECUADOR

Memorando Nro. INPC-DGRPC-2025-0492-M

Quito, D.M., 14 de noviembre de 2025

**PARA:** Sra. Mgs. Monica Patricia Echeverry Aviles  
**Directora Administrativo Financiero**

**ASUNTO:** Justificación a la salida para realizar análisis de riesgos provincia del Carchi del 24 al 26-11-2025

De mi consideración:

Al tiempo de expresar un cordial saludo, por medio del presente, la Dirección de Gestión de Riesgos del Patrimonio Cultural pone en su conocimiento que, en el marco de la comisión prevista a la provincia del Carchi los días 07, 08 y 09 de octubre de 2025, informada con memorando No. INPC-DGRPC-2025-0351-M de 08 de septiembre de 2025; la misma que se encontraba conformada por los funcionarios de esta Dirección: Lcdo. Alfredo Armendáris y el Lcdo. Antonio Guillen, con el objeto de efectuar el análisis de riesgos a los repositorios ubicados en dicha jurisdicción.

En virtud del paro nacional convocado por organizaciones indígenas, la comisión no pudo llevarse a cabo debido a las restricciones de movilidad y condiciones de seguridad que imposibilitaron el normal desarrollo de las actividades planificadas.

En este sentido y de acuerdo a la planificación que esta Dirección tiene prevista realizar en la provincia de Imbabura y Carchi, me permito poner en su conocimiento que esta comisión ha sido reprogramada de la siguiente manera, a fin de dar cumplimiento con los objetivos institucionales.

Sin otro particular, se emite el presente justificativo para los fines pertinentes.

CONTENEDOR	PROVINCIA	CANTÓN	FECHA	RESPONSABLE
Museo Arqueológico Carlos Emilio Grijalva (Instituto Bolívar)	CARCHI	BÓLIVAR	24-nov-25	Antonio Guillen y Vinicio Ron
Museo Blas Ángel (Espejo)	CARCHI	ESPEJO	25-nov-25	Antonio Guillen y Vinicio Ron
Museo Arqueológico de Montufar	CARCHI	MONTÚFAR	26-nov-25	Antonio Guillen y Vinicio Ron

Con sentimientos de distinguida consideración.

Atentamente,

*Documento firmado electrónicamente*

Mgs. Maria Fernanda Carrion Rodriguez  
**DIRECTORA DE GESTIÓN DE RIESGOS DEL PATRIMONIO CULTURAL.**

Copia:

Sra. Mgs. Gabriela Maribel Lopez Moreno  
Subdirectora Técnica

Sr. Tlgo. Giovanni Vinicio Ron Moreno  
Analista de Gestión de Riesgos de Patrimonio Cultural

Sr. Espc. Jose Antonio Guillen Suarez  
Analista de Gestión de Riesgos del Patrimonio Cultural

Instituto Nacional de Patrimonio Cultural

Dirección: Av. Colón Del-93 y Av. 10 de Agosto  
Código postal: 170520 / Quito-Ecuador. Teléfono: +593-2 222 7927  
www.patrimoniocultural.gob.ec

Documento firmado electrónicamente por Quinity

EL NUEVO  
ECUADOR  
DEFIENDE  
IMPULSA  
CONSTRUYE



Memorando Nro. INPC-DGRPC-2025-0492-M

Quito, D.M., 14 de noviembre de 2025

Lcd. Luis Alfredo Armendaris Benavides  
Analista de Gestion de Riesgos y Tráfico Ilícito de Bienes Culturales 3

Srta. Ing. Maria Rosa Iza Conteron  
Secretaria

gr



Firmado electrónicamente por:  
MARIA FERNANDA  
CARRION RODRIGUEZ  
Validar electrónicamente con FirmasC

Instituto Nacional de Patrimonio Cultural

Dirección: Av. Colón 0e1-93 y Av. 10 de Agosto  
Código postal: 170520 / Quito-Ecuador. Teléfono: +593-2 222 7927  
[www.patrimoniocultural.gob.ec](http://www.patrimoniocultural.gob.ec)

Documento firmado electrónicamente por Quito



REPÚBLICA  
DEL ECUADOR

Memorando Nro. INPC-DGRPC-2025-0351-M

Quito, D.M., 08 de septiembre de 2025

**PARA:** Sra. Mgs. Amanda Elizabeth Braun Baquero  
**Directora Ejecutiva**

**ASUNTO:** Solicitud de autorización para Inspecciones a contenedores para la aplicación de la recomendación DNA2-0067-2023- CGE

De mi consideración:

Al tiempo de extender un cordial saludo, la Dirección de Gestión de Riesgos del Patrimonio Cultural de conformidad con la recomendación DNA2-0067-2023- CGE, emitida por la Contraloría General del Estado al INPC, que se establece lo siguiente:

*"(...) Directora Ejecutiva: "Dispondrá y supervisará que las Direcciones de Áreas Arqueológicas, Paleontológicas y Patrimonio Subacuático, así como de Gestión de Riesgos del Patrimonio Cultural, ejecuten las acciones necesarias para controlar y asegurar que los GADs correspondientes realicen el inventario y registro de objetos arqueológicos en el sistema SIPCE. Estas direcciones serán responsables, además, del control y verificación de la existencia, estado de conservación y acceso público de dichos bienes, mediante visitas técnicas periódicas y la emisión de informes con la documentación de respaldo correspondiente, con el fin de garantizar su adecuada conservación, mantenimiento y preservación."*

En atención a lo señalado, me permito solicitar de la manera más comedida poder contar con su autorización, con el fin de llevar a cabo el análisis de riesgos correspondiente, a través de inspecciones técnicas en los contenedores que albergan colecciones con objetos arqueológicos en las provincias de Carchi e Imbabura, para lo cual me permito poner en su conocimiento el cronograma de salidas programadas.

A continuación, se detalla el personal responsable y los contenedores que serán inspeccionados:

Memorando Nro. INPC-DGRPC-2025-0351-M

Quito, D.M., 08 de septiembre de 2025

CONTENEDOR	PROVINCIA	CANTÓN	FECHA	RESPONSABLE
Colección - Casa del Sr. Vivas	CARCHI	SANTA MARTHA DE CUBA	22/9/2025	Vinicio Ron Armando Vallejo
Museo arqueológico de Huaca	CARCHI	HUACA	23/9/2025	Vinicio Ron Armando Vallejo
Casa de la Cultura núcleo del Carchi	CARCHI	TULCÁN	24/9/2025	Vinicio Ron Armando Vallejo
Museo Arqueológico Carlos Emilio Grijalva (Instituto Bolívar)	CARCHI	BOLÍVAR	7/10/2025	Antonio Guillen Alfredo Armendaris
Museo Blas Ángel (El Angel)	CARCHI	EL ÁNGEL	8/10/2025	Antonio Guillen Alfredo Armendaris
Museo Arqueológico de Montufar	CARCHI	MONTUFAR	9/10/2025	Antonio Guillen Alfredo Armendaris
Museo de las Culturas Cotacachi	IMBABURA	COTACACHI	5/11/2025	Mayra Pullas Armando Vallejo
Museo del Banco Central Ibarra	IMBABURA	IBARRA	6/11/2025	Mayra Pullas Antonio Guillen
Museo Arqueológico y Etnográfico Atahualpa	IMBABURA	IBARRA	6/11/2025	Mayra Pullas Vinicio Ron

Con sentimientos de distinguida consideración.

Atentamente,

*Documento firmado electrónicamente*

Mgs. Maria Fernanda Carrion Rodriguez

**DIRECTORA DE GESTIÓN DE RIESGOS DEL PATRIMONIO CULTURAL.**

Copia:

Sra. Mgs. Gabriela Maribel Lopez Moreno  
**Subdirectora Técnica**

Lcd. Luis Alfredo Armendaris Benavides  
**Analista de Gestion de Riesgos y Tráfico Ilícito de Bienes Culturales 3**

Srta. Ing. Maria Rosa Iza Conteron  
**Secretaria**

la



Firmado electrónicamente por:  
**MARIA FERNANDA  
CARRION RODRIGUEZ**  
Validar únicamente con FIRMAS

**Instituto Nacional de Patrimonio Cultural**

Dirección: Av. Colón 0e1-93 y Av. 10 de Agosto

Código postal: 170520 / Quito-Ecuador. Teléfono: +593-2 222 7927

[www.patrimoniocultural.gob.ec](http://www.patrimoniocultural.gob.ec)

Documento firmado electrónicamente por Quito