

COMPROBANTE UNICO DE REGISTRO

Institucion:	141 INSTITUTO NACIONAL DE PATRIMONIO CULTURAL	Reporte	rptComprobanteGastos.rdlc	
U. Ejecutora:	0000	Fecha Elaboración	No. CUR	No. Original
Unid. Desc:	0000	09 012 2025	2153	2153
Tipo Documento Respaldo		Clase Documento	No.	No. Expediente
COMPROBANTES ADMINISTRATIVOS DE GASTOS		RENDICION DE FONDOS SIN DETALLE DE FACTURAS	6	897
Clase de Registro:	REGULARIZACIÓN	Clase de Gasto:	OTROS GASTOS	RPA RTO DEV
Banco:		Cuenta Monetaria:	1121501 FTE 1 ANTICIPO VIATICOS CORRIENTES RECURSOS FISCALES	
Comprobante	GASTOS	Numero Operación	0	
Beneficiario:	1760006000001 INSTITUTO NACIONAL DE PATRIMONIO CULTURAL			

AFECTACION PRESUPUESTARIA

PG	SP	PY	ACT	ITEM	UBG	FTE	ORG	N. Prest	DESCRIPCION	MONTO
01	00	000	001	530303	1701	001	0000	0000	Viaticos y Subsistencias en el Interior	160.00
TOTAL PRESUPUESTARIO										160.00
IVA										0.00
SUB - TOTAL										160.00
RETENCIONES IVA										0.00
TOTAL DEDUCCIONES PRESUPUESTARIO										0.00
TOTAL A PAGAR										160.00

SON: CIENTO SESENTA DOLARES

DESCRIPCION: Rendición de la Entidad:141-0-0 No de fondo: 60 No Entrada: 203

DATOS APROBACIÓN

ESTADO	REGISTRADO:	APROBADO:
APROBADO		
FECHA: 10/12/2025	Funcionario Responsable	Director Financiero

COMPROBANTE UNICO DE REGISTRO									
Institucion:	141	INSTITUTO NACIONAL DE PATRIMONIO CULTURAL	Reporte		rptComprobanteGastos.rdlc				
U. Ejecutora:	0000		Fecha Elaboración			No. CUR		No. Original	
Unid. Desc:	0000		09	012	2025	2153		2153	
Tipo Documento Respaldo			Clase Documento			No.		No. Expediente	
COMPROBANTES ADMINISTRATIVOS DE GASTOS			RENDICION DE FONDOS SIN DETALLE DE FACTURAS			6		897	
Clase de Registro:		REGULARIZACIÓN	Clase de Gasto:		OTROS GASTOS		RPA RTO DEV		
Banco:			Cuenta Monetaria:		1121501 FTE 1 ANTICIPO VIATICOS CORRIENTES RECURSOS FISCALES				
Comprobante		GASTOS	Numero Operación		0				
Beneficiario:		1760006000001 INSTITUTO NACIONAL DE PATRIMONIO CULTURAL							
DEDUCCIONES									

DATOS APROBACIÓN		
ESTADO	REGISTRADO:	APROBADO:
APROBADO FECHA: 10/12/2025	 <hr/> Funcionario Responsable	 <hr/> Director Financiero

COMPROBANTE DE RENDICION DE FONDOS

Entidad: 141 - 0000 - 0000 INSTITUTO NACIONAL DE PATRIMONIO CULTURAL

Ejercicio: 2025

No. Fondo Global: 60

No. Formulario Interno: 205

Unidad Gastadora: 008 - DIRECCION DE RIESGOS DEL PATRIMONIO CULTURAL

RUC/CI Responsable: 1711406585

Nombre Responsable: GUILLEN SUAREZ JOSE ANTONIO

Monto Fondo Interno: 160,00

TESORERIA

Solicitud de Pago

Fecha de Pago

RENDICION

Monto Rendido: 160,00

Monto Líquido: 160,00

No. Entrada Rendición: 238

Clase de Fondo: FAF-ANTICIPOS DE VIATICOS PASAJES Y OTROS DE VIAJE CORRIENTES CON RECURSOS FISCALES

Descripción: QUITO.- RENDICION DEL ANTICIPO DE VIÁTICO SEGÚN SOLICITUD
019-DGRPC-INPC-2025 CORRESPONDIENTE A ANTONIO GUILLEN ANALISTA DE
GESTIÓN DE RIESGOS DEL PATRIMONIO CULTURAL POR COMISIÓN DE SERVICIO A
AEROPUERTO MARCHI DEL 24 AL 26-11-2025, MEMORANDO INPC-DGRPC-2025-0492-M

Estado: APROBADO

No. Solicitud: 60

Fecha Solicitud: 9/12/2025

No. Documento Aprobación: 60

Fecha Aprobación: 9/12/2025

Clase de Fondo	Fuente	Clase de Registro	RUC/CI Responsable	No. CUR de Gastos	No. Consolidado	Monto Rendido	Monto Líquido
FAF	001	FRN	1711406585		0	160,00	160,00

FIRMA RESPONSABLE

FIRMA AUTORIZACION

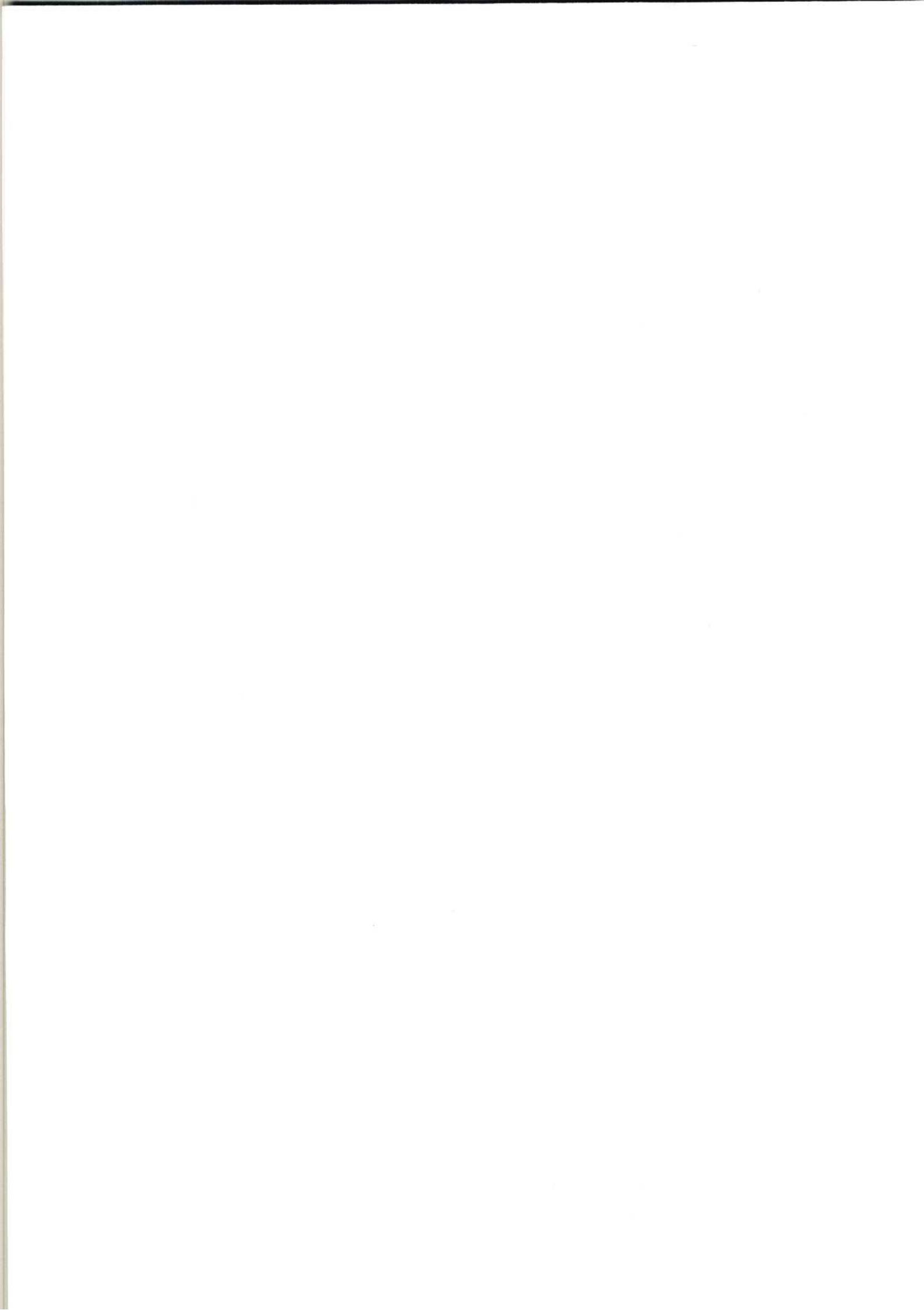

COMPROBANTE DE RENDICION DE FONDOS

Entidad: 141 - 0000 - 0000 INSTITUTO NACIONAL DE PATRIMONIO CULTURAL

Ejercicio: 2025

No. Fondo Global: 60

No. Formulario Interno: 205

Unidad Gastadora: 008 - DIRECCION DE RIESGOS DEL PATRIMONIO CULTURAL

RUC/CI Responsable: 1711406585

Nombre Responsable: GUILLEN SUAREZ JOSE ANTONIO

Monto Fondo Interno: 160,00

TESORERIA

Solicitud de Pago

Fecha de Pago

RENDICION

Monto Rendido: 160,00

Monto Líquido: 160,00

No. Entrada Rendición: 238

Clase de Fondo: FAF-ANTICIPOS DE VIATICOS PASAJES Y OTROS DE VIAJE CORRIENTES CON RECURSOS FISCALES

Descripción: QUITO.- RENDICION DEL ANTICIPO DE VIÁTICO SEGÚN SOLICITUD
019-DGRPC-INPC-2025 CORRESPONDIENTE A ANTONIO GUILLEN ANALISTA DE
GESTIÓN DE RIESGOS DEL PATRIMONIO CULTURAL POR COMISIÓN DE SERVICIO A
SOLICITADO

Estado: SOLICITADO

No. Solicitud: 60

Fecha Solicitud: 9/12/2025

No. Documento Aprobación:

Fecha Aprobación:

Clase de Fondo	Fuente	Clase de Registro	RUC/CI Responsable	No. CUR de Gastos	No. Consolidado	Monto Rendido	Monto Líquido
FAF	001	FRN	1711406585		0	160,00	160,00

FIRMA RESPONSABLE

FIRMA AUTORIZACION

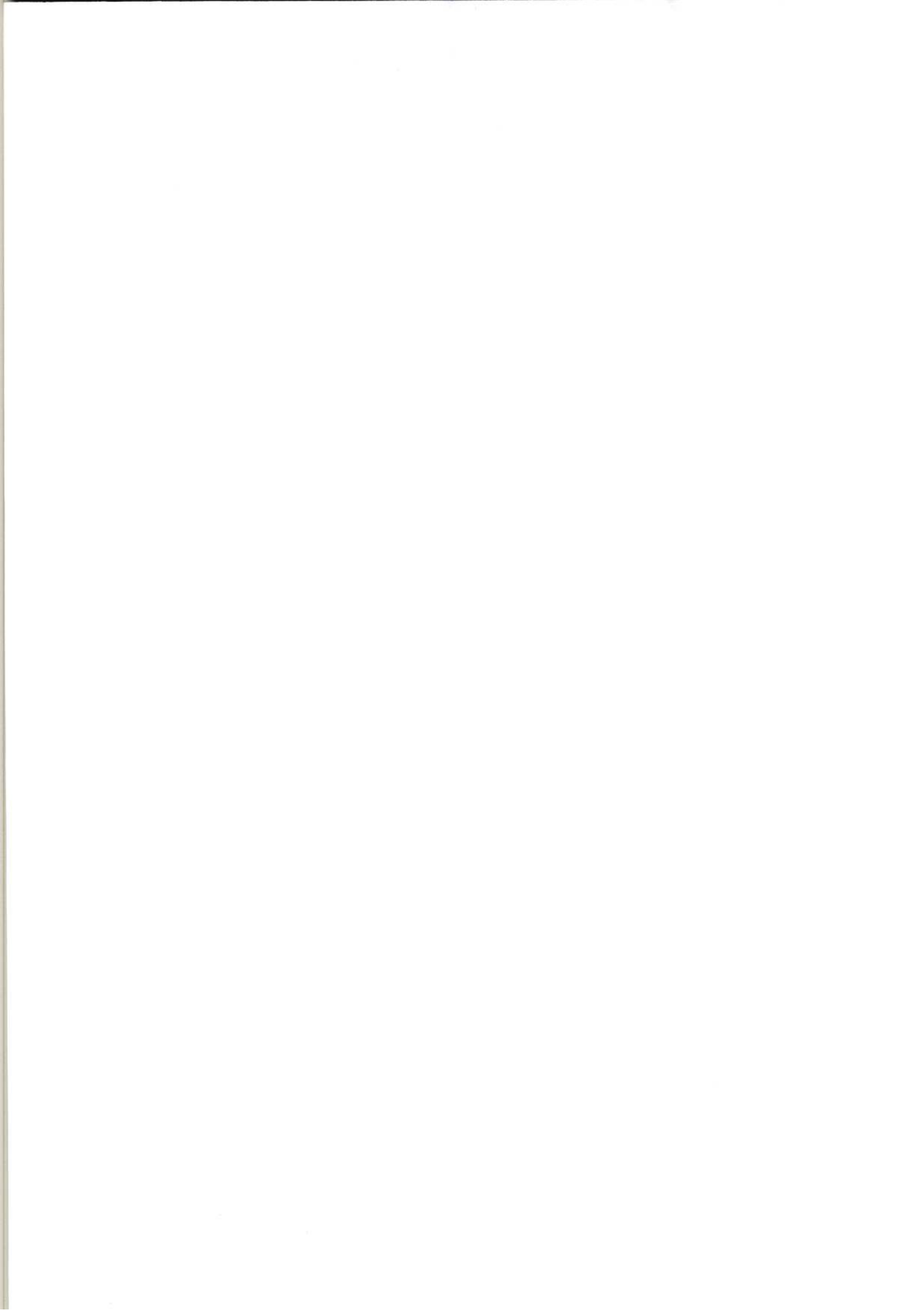

LIQUIDACION DE VIATICOS

NOMBRES	CARGO	LUGAR DE COMISION	DISTANCIA 100 Km	No. DÍAS	DESDE	HASTA	VALOR VIÁTICOS	TOTAL DE VIÁTICO	30%	70%	ANTICIPO	JUSTIFICACIO N DEL 70% DEL VIÁTICO (FACTURAS)	TOTAL POR DEVOLVER
GUILLEN SUAREZ JOSE ANTONIO	ANALISTA DE GESTION DE RIESGOS DE PATRIMONIO CULTURAL	BOLIVAR - ESPEJO - MONTUFAR - CARCHI	230	2	24-nov-25	26-nov-25	80,00	160,00	48,00	112,00	160,00	117,20	0,00
1711406585													

TOTAL DE PAGO DE COMISION JUSTIFICANDO YA LOS GASTOS (FACTURAS)

DESTINO DE LA COMISION.- BOLIVAR - ESPEJO - MONTUFAR - CARCHI
SALIDA A LAS 8H20 EL 24 DE NOVIEMBRE DE 2025
LLEGADA A LAS 16H00 EL 26 DE NOVIEMBRE DE 2025

APLICACIÓN DE LA BASE LEGAL.-DE CONFORMIDAD AL ACUERDO No.MRL-2014-0165-R.OFICIAL No.326 DEL 4 DE SEP.2014, ACUERDO No.MRL-2014-0194-R.OFICIAL No.356 DEL 17 DE OCTUBRE 2014, ACUERDO No.MDT-2015-290 DEL 16 DE DIC.2015 Y ACUERDO No. MDT-2016-0073-A DEL 23 DE MARZO DE 2016, RESOLUCIÓN No. 048-DE-INPC-2024

DESCRIPCIÓN: Comisión de servicio a Bolívar - El Angel - Montúfar - Carchi. Recorrido por las salas de exhibición y áreas exteriores del museo para evaluar el estado de conservación del museo Paleontológico en conjunto con el encargado del museo. Actualización de datos incluye georreferenciación. En la inspección se observa fallencias en la exhibición de los bienes culturales y falta de mantenimiento en las salas y exteriores del Museo. del Cantón Bolívar. Asesoría técnica sobre el beneficio de las líneas de fomento que impulsa el INPC. Según solicitud 019-DGRPC-INPC-2025.

ADJUNTA. FACTURAS

DIRECCION ADMINISTRATIVA FINANCIERA	
CONTROL PREVIO	
CONTABILIDAD	TESORERIA
RESPONSABLE	RESPONSABLE

ELABORADO POR: Germania Quintana

60	

Signature of the Officer

Signature of the Officer (continued)

Signature of the Officer (continued)

Signature of the Officer (continued)

Signature of the Officer (continued)

Signature of the Officer (continued)

Signature of the Officer (continued)

Signature of the Officer (continued)

Signature of the Officer (continued)

Signature of the Officer (continued)

Signature of the Officer (continued)

Signature of the Officer (continued)

Signature of the Officer (continued)

Signature of the Officer (continued)

Signature of the Officer (continued)

Signature of the Officer (continued)

Signature of the Officer (continued)

Signature of the Officer (continued)

Signature of the Officer (continued)

Signature of the Officer (continued)

Signature of the Officer (continued)

Zimbra:

germania.quintana@patrimoniocultural.gob.ec

NOVEDADES ENCONTRADAS EN LA COMISIÓN DE SERVICIOS A CANTON BOLIVAR, ESPEJO Y MONTUFAR PROVINCIA DEL CARCHI

De : Germania Quintana
<germania.quintana@patrimoniocultural.gob.ec>

jue, 04 de dic de 2025 16:32

📎 1 ficheros adjuntos

Asunto : NOVEDADES ENCONTRADAS EN LA COMISIÓN DE SERVICIOS A CANTON BOLIVAR, ESPEJO Y MONTUFAR PROVINCIA DEL CARCHI

Para : José A. Guillen S.
<jose.guillen@patrimoniocultural.gob.ec>

Para o CC : monica echeverry
<monica.echeverry@patrimoniocultural.gob.ec>,
cecilia.pazmino
<cecilia.pazmino@patrimoniocultural.gob.ec>

Estimado José:

Una vez realizado el control previo al Informe de Servicios Institucionales realizada del 24 al 26 de Noviembre de 2025 a Bolívar, Espejo y Montufar, se encontraron las siguientes novedades:

En la sección de detalle de gastos generales

- En la nota de venta por USD 5,50 no está completo el número del comprobante.
- En la nota de venta por USD 4,75 no está completo el número del comprobante.

En la sección de transporte el detalle debe ser el mismo que del conductor con el que realizó la comisión.

Particular que informo para los fines pertinentes.

Saludos.

Lcda. Germania Quintana

Analista de Contabilidad

Dirección Administrativa Financiera

Av. Colón Oe 1-93 y Av. 10 de Agosto "La Circasiana".

Código postal: 170520 / Quito – Ecuador. **Teléfono:** +593-02 2227 927 **Ext.** 120

www.patrimoniocultural.gob.ec



Instituto Nacional de Patrimonio Cultural



2025-LogoINPC.jpg
16 KB

INFORME DE SERVICIOS INSTITUCIONALES

Nro. SOLICITUD DE AUTORIZACIÓN PARA CUMPLIMIENTO DE
SERVICIOS INSTITUCIONALES
019-DGRPC-INPC-2025

FECHA DE INFORME:
02 - DICIEMBRE - 2025

DATOS GENERALES

APELLIDOS - NOMBRES DE LA O EL SERVIDOR
GUILLÉN SUÁREZ JOSÉ ANTONIO

PUESTO QUE OCUPA:
ANALISTA DE GESTIÓN DE RIESGOS DEL PATRIMONIO CULTURAL

CIUDAD - PROVINCIA DEL SERVICIO INSTITUCIONAL.
**CANTÓN BOLIVAR, ESPEJO Y MONTÚFAR DE LA PROVINCIA
DEL CARCHI**

NOMBRE DE LA UNIDAD A LA QUE PERTENECE LA O EL SERVIDOR:
DIRECCIÓN DE GESTIÓN DE RIESGOS DEL PATRIMONIO CULTURAL

SERVIDORES QUE INTEGRAN EL SERVICIO INSTITUCIONAL: VINICIO RON, ANTONIO GUILLEN DGRPC Y ROBERTO SHUGULI
CONDUCTOR.

INFORME DE ACTIVIDADES Y PRODUCTOS ALCANZADOS

ANTECEDENTES:

En atención a Memorando Nro. INPC-DGRPC-2025-0492-M de 14 de noviembre de 2025, en donde se indica:
(...) la Dirección de Gestión de Riesgos del Patrimonio Cultural pone en su conocimiento que, en el marco de la comisión prevista a la provincia del Carchi los días 07, 08 y 09 de octubre de 2025, informada con memorando No. INPC-DGRPC-2025-0351-M de 08 de septiembre de 2025; la misma que se encontraba conformada por los funcionarios de esta Dirección: Lcdo. Alfredo Armendáris y el Lcdo. Antonio Guillen, con el objeto de efectuar el análisis de riesgos a los repositorios ubicados en dicha jurisdicción.

En virtud del paro nacional convocado por organizaciones indígenas, la comisión no pudo llevarse a cabo debido a las restricciones de movilidad. En este sentido dicha inspección a la provincia del Carchi, fue reprogramada de la siguiente manera:

CONTENEDOR	PROVINCIA	CANTÓN	FECHA
Museo Arqueológico Carlos Emilio Grijalva (instituto Bolívar)	CARCHI	BÓLIVAR	24-nov-25
Museo Blas Ángel (Espejo)	CARCHI	ESPEJO	25-nov-25
Museo Arqueológico de Montufar	CARCHI	MONTÚFAR	26-nov-25

Todo esto, con el fin de dar cumplimiento con la recomendación DNA2-0067-2023- CGE, emitida por la Contraloría General del Estado donde manifiesta lo siguiente:

"(4) Directora Ejecutiva: "Dispondrá y supervisará que las Direcciones de Áreas Arqueológicas, Paleontológicas y Patrimonio Subacuático, así como de Gestión de Riesgos del Patrimonio Cultural, ejecuten las acciones necesarias para controlar y asegurar que los GADs correspondientes realicen el inventario y registro de objetos arqueológicos en el sistema SIPCE. Estas direcciones serán responsables, además, del control y verificación de la existencia, estado de conservación y acceso público de dichos bienes, mediante visitas técnicas periódicas y la emisión de informes con la documentación de respaldo correspondiente, con el fin de garantizar su adecuada conservación, mantenimiento y preservación."

Bajo este contexto y con la finalidad de dar cumplimiento a lo dispuesto. El itinerario es el siguiente:

Quito-Tulcán vía terrestre: Salida desde la ciudad de Quito a las 08h20, arribo a la ciudad de Tulcán 17h30.

**DESARROLLO
ANÁLISIS DE RIESGOS POR REPOSITORIOS**

Museo Arqueológico Carlos Emilio Grijalva (Cantón Bolívar) Nombre anterior
Museo Paleontológico del Cantón Bolívar Nombre actual
LUNES 24 DE NOVIEMBRE DE 2025
Ingreso al museo 12:10

INSTITUTO NACIONAL
DE PATRIMONIO CULTURAL



DIRECCIÓN ADMINISTRATIVA FINANCIERA

Recibido por: *Germano B*

Fecha: *08-12-2025* Hora: *15:28*

Designado a:

Fecha: Hora:

Informe corregido

Actividades:

- Recorrido por las salas de exhibición y áreas exteriores del museo para evaluar el estado de conservación del Museo Paleontológico del Cantón Bolívar. Recorrido que se realizó en conjunto con el encargado del museo, al cual se le informó que dicha inspección es, en cumplimiento con la recomendación DNA2-0067-2023- CGE, emitida por la Contraloría General del Estado, donde dice que los GADs ejecutarán las acciones necesarias para controlar y asegurar la salvaguarda de los bienes culturales...
- Actualización de datos incluye georreferenciación.
- En la inspección se observa falencias en la exhibición de los bienes culturales y falta de mantenimiento en las salas y exteriores del museo. Las cuales ameritan recomendaciones, las mismas que se harán llegar desde esta dirección al GAD del cantón Bolívar.
- Dicha inspección concluyó a las 16:10. Arribo a Tulcán 17h30.

Museo Blas Ángel (Espejo)

MARTES 25 DE NOVIEMBRE DE 2025

Salida al Cantón Espejo 9h00

Ingreso al museo 10:30

- Reunión que se llevó a cabo en la Unidad de Turismo del GAD del Cantón Espejo, con la señorita Joselin Quiroz, Promotora Cultural quien informa, que el museo se encuentra cerrado, ya que va a ser reubicado al edificio denominado casa de las Culturas Ángel María Pozo. Lugar donde se va a concentrar todos bienes arqueológicos y muebles que cuenta el GAD. Sin tener fecha en firme de su traslado definitivo (tentativamente enero 2026). Mientras tanto los bienes se encuentran almacenados en la oficina del GAD. Para lo cual desde esta dirección se emitieran recomendaciones para su almacenamiento y posterior traslado al GAD del cantón Espejo. A la vez, se le informó a la encargada que dicha inspección es, en cumplimiento con la recomendación DNA2-0067-2023- CGE, emitida por la Contraloría General del Estado, donde dice que los GADs ejecutarán las acciones necesarias para controlar y asegurar la salvaguarda de los bienes culturales...
- Actualización de datos incluye georreferenciación.
- Inspección al contenedor donde será reubicado el Museo Arqueológico Blas Ángel
- Dicha inspección concluyó a las 14:50. Arribo a Tulcán 17h20.

Museo Arqueológico de Montufar

MIÉRCOLES 26 DE NOVIEMBRE DE 2025

Salida al Cantón Montufar 8h00

Ingreso al Museo 10:00

- Reunión en el museo con la funcionaria en cargada Meilyn Cuasapaz Técnica de Turismo. A quien se informó que dicha inspección es, en cumplimiento con la recomendación DNA2-0067-2023- CGE, emitida por la Contraloría General del Estado, donde dice que los GADs ejecutarán las acciones necesarias para controlar y asegurar la salvaguarda de los bienes culturales...
- Actualización de datos incluye georreferenciación.
- En dicha reunión el custodio nos manifiesta que el museo le pertenece al GAD de Montufar, bajo la administración de la Dirección de Desarrollo Social y Jefatura de Cultura y Patrimonio.
- Durante el recorrido por las salas de exhibición y reserva se observa. Que en exhibición se encuentran una gran cantidad de bienes arqueológicos (aprox. 400). Y en bodegas del museo se encuentran concentradas (aprox. 500 bienes). Los mismos que cuentan con registro interno más no con fichas SIPCE. En cuanto a las salas de exhibición están bien organizadas y mantenidas. Mientras que la bodega, sitio totalmente improvisado donde se concentran bienes arqueológicos, enseres de oficina y material orgánico. Para lo cual desde esta dirección se emitieran recomendaciones técnicas para su almacenamiento al GAD del cantón Montufar. Frente a esta preocupación se tomó contacto con la Arq. Leslie Erazo, encargada de la Jefatura de Cultura y Patrimonio, a quien se le informó que los bienes arqueológicos no deben permanecer en este sitio. Para lo cual la Arq. Manifestaba la falta de recursos para gestionar una reserva técnica. Para esto se le informo sobre las líneas de fomento que el INPC lanza cada año para la salvaguarda y protección del patrimonio.
- Dicha inspección concluyó a las 12:30. Retorno a Quito 12hh30 arribo a Quito 16h00.

LOGROS ALCANZADOS:

Durante los tres días de inspección se visitó tres museos arqueológicos de la Provincia del Carchi. A los cuales se les brindó asesoría sobre el mantenimiento preventivo que deben tener los bienes y salas de exhibición. También se les asesoró técnicamente sobre el beneficio de las líneas de fomento que impulsa el INPC, en pos de la salvaguarda de los bienes culturales.

DETALLE DE GASTOS REALIZADOS				
No.	FECHA	CLASE DE GASTO	FACTURA Nro.	VALOR
1	24/11/2025	CONSUMO DE ALIMENTOS	001-001-000001620	5,50
2	24/11/2025	CONSUMO DE ALIMENTOS	001-002-000004025	8,00
3	24/11/2025	CONSUMO DE ALIMENTOS	001-001-000458985	8,70
4	25/11/2025	CONSUMO DE ALIMENTOS	001-002-000027149	5,00
5	25/11/2025	CONSUMO DE ALIMENTOS	001-001-000054254	10,75
6	26/11/2025	HOSPEDAJE	002-003-000005172	80,00
7	26/11/2025	CONSUMO DE ALIMENTOS	001-001-000003709	2,50
8	26/11/2025	CONSUMO DE ALIMENTOS	001-001-0000040	4,75
TOTAL				125,20

ITINERARIO	SALIDA	LLEGADA	NOTA
FECHA dd-mm-aaa	24 - NOVIEMBRE - 2025	26 - NOVIEMBRE - 2025	
HORA hh:mm	08:20	16:00	

TRANSPORTE

TIPO DE TRANSPORTE (Aéreo, terrestre, marítimo, otros)	NOMBRE DE TRANSPORTE	RUTA	FECHA	HORA	FECHA	HORA
TERRESTRE	VEHÍCULO INPC	QUITO – BOLÍVAR	24 - NOVIEMBRE - 2025	08:20	24 - NOVIEMBRE - 2025	12:10
TERRESTRE	VEHÍCULO INPC	BOLÍVAR - TULCÁN	24 - NOVIEMBRE - 2025	16:10	24 - NOVIEMBRE - 2025	17:30
TERRESTRE	VEHÍCULO INPC	TULCÁN – EL ÁNGEL	25 - NOVIEMBRE - 2025	09:00	25 - NOVIEMBRE - 2025	10:30
TERRESTRE	VEHÍCULO INPC	EL ÁNGEL - TULCÁN	25 - NOVIEMBRE - 2025	14:50	25 - NOVIEMBRE - 2025	17:20
TERRESTRE	VEHÍCULO INPC	TULCÁN – SAN GABRIEL	26 - NOVIEMBRE - 2025	08:00	26 - NOVIEMBRE - 2025	10:00
TERRESTRE	VEHÍCULO INPC	CSAN GABRIEL - QUITO	26 - NOVIEMBRE - 2025	12:30	26 - NOVIEMBRE - 2025	16:00

*NOTA:

OBSERVACIONES:

FIRMA DE LA O EL SERVIDOR COMISIONADO

NOMBRE: Antonio Guillén Suárez
CARGO: ANALISTA DE GESTIÓN DE RIESGOS DEL PC

NOTA

El presente informe deberá presentarse dentro del término de 4 días del cumplimiento de servicios institucionales, caso contrario la liquidación se demorará e incluso de no presentarlo tendría que restituir los valores percibidos. Cuando el cumplimiento de servicios institucionales sea superior al número de días autorizados, se deberá adjuntar la autorización por escrito de la Máxima Autoridad o su Delegado.

FIRMAS DE APROBACIÓN

FIRMA DE LA O EL RESPONSABLE DE LA UNIDAD DEL
SERVIDOR COMISIONADO

NOMBRE: Mgs. María Fernanda Carrón
CARGO: DIRECTORA DE GESTIÓN DE RIESGOS PC

FIRMA DE LA AUTORIDAD NOMINADORA O SU DELEGADO

NOMBRE: Mgs. Mónica Echeverry
CARGO: DIRECTORA ADMINISTRATIVO FINANCIERO

ANEXO FOTOGRÁFICO



Museo Paleontológico de Bolívar - RECORRIDO



Museo Paleontológico de Bolívar - SALA DE EXHIBICIÓN

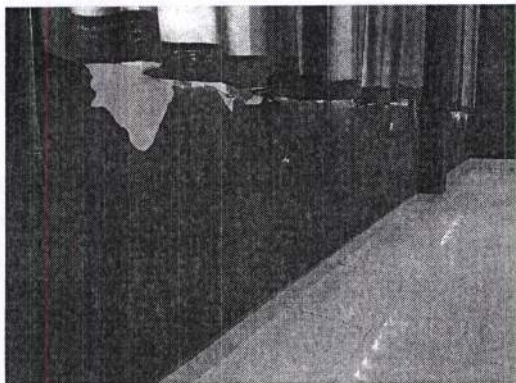

Museo Paleontológico de Bolívar - AFECTACIONES POR HUMEDAD

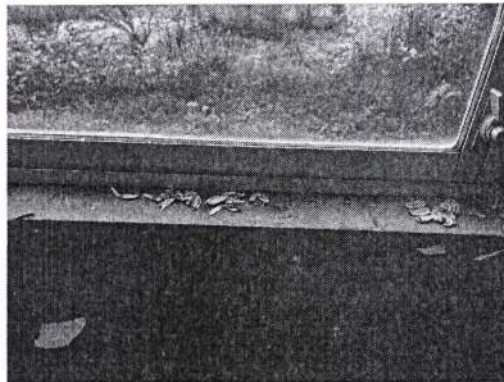

Museo Paleontológico de Bolívar - FALTA DE MANTENIMIENTO

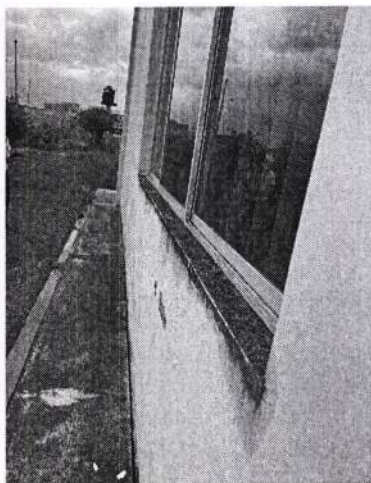

Museo Paleontológico de Bolívar - MICROORGANISMOS

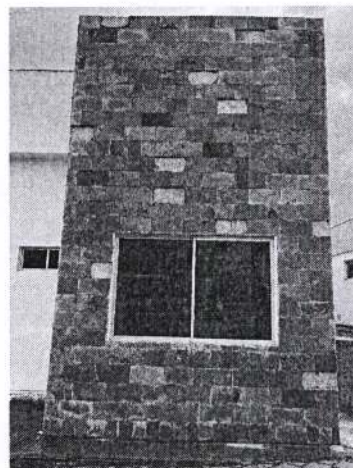

Museo Paleontológico de Bolívar - AFECTACIÓN FACHADA



Antigua instalaciones Museo Blas Ángel Cantón Espejo

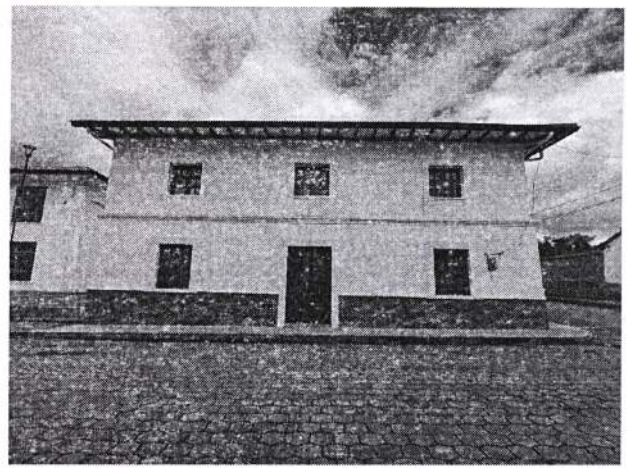

Nuevas instalaciones Museo Blas Ángel Cantón Espejo



Museo Arqueológico Cantón Montufar

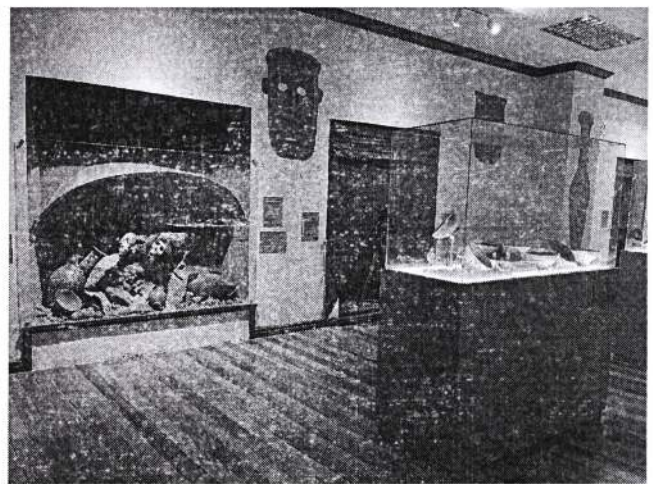

Museo Arqueológico Cantón Montufar

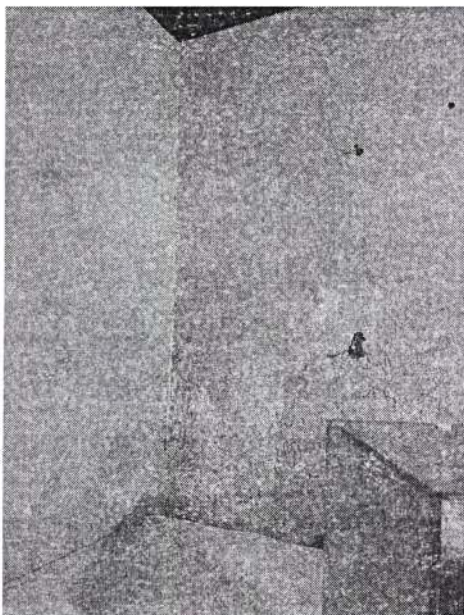

Museo Arqueológico Cantón Montufar

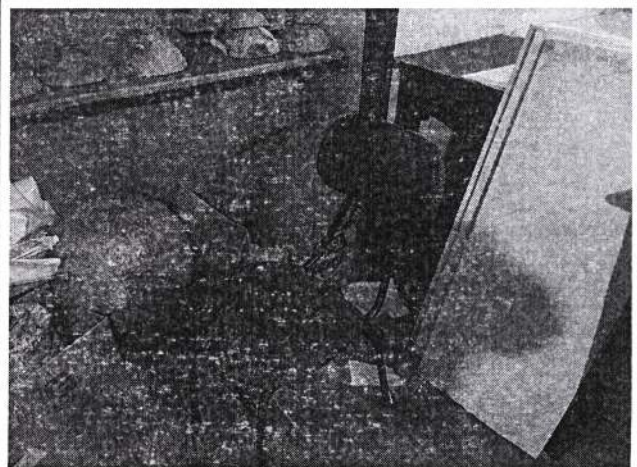

Museo Arqueológico Cantón Montufar

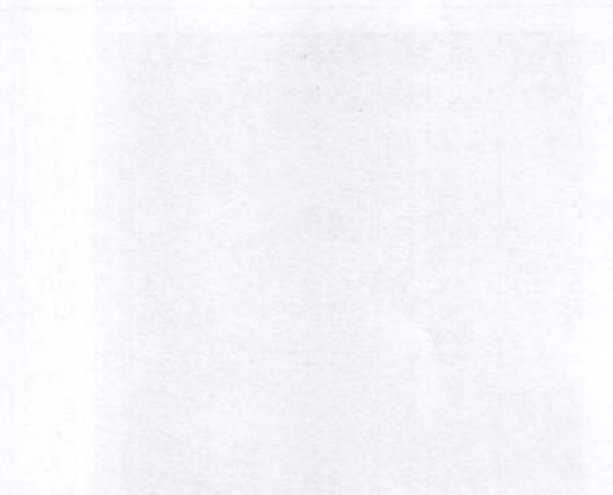
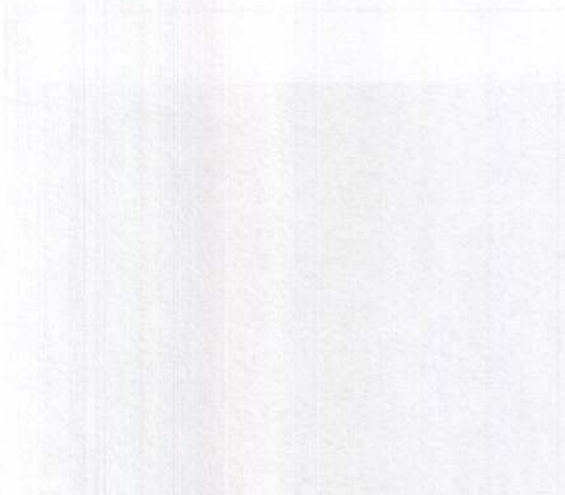
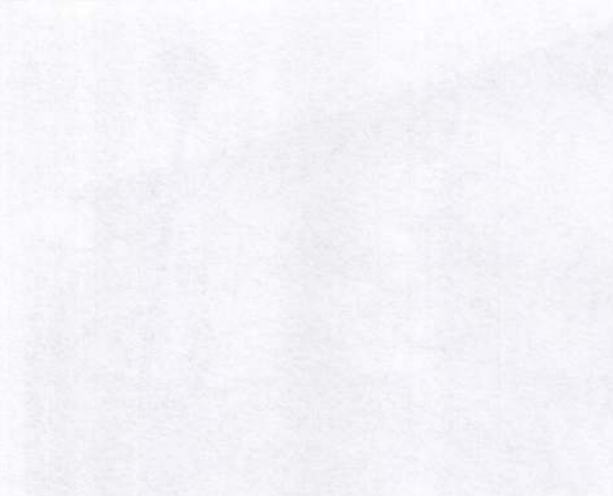
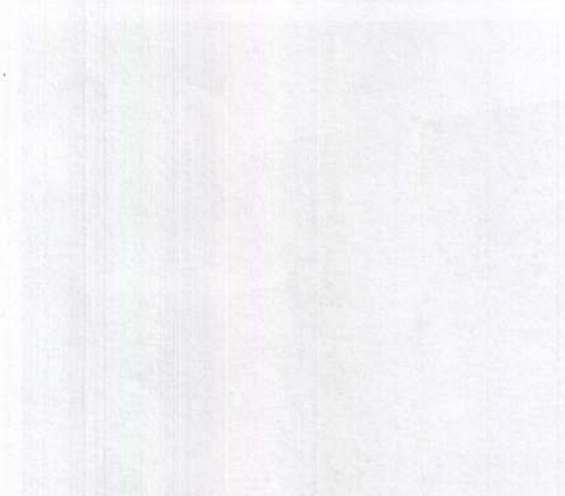
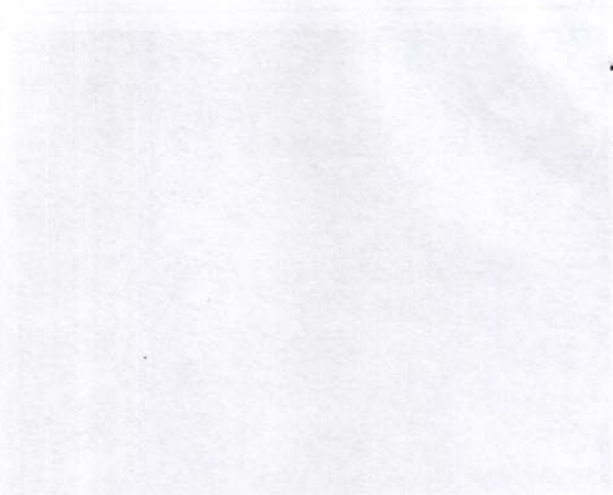
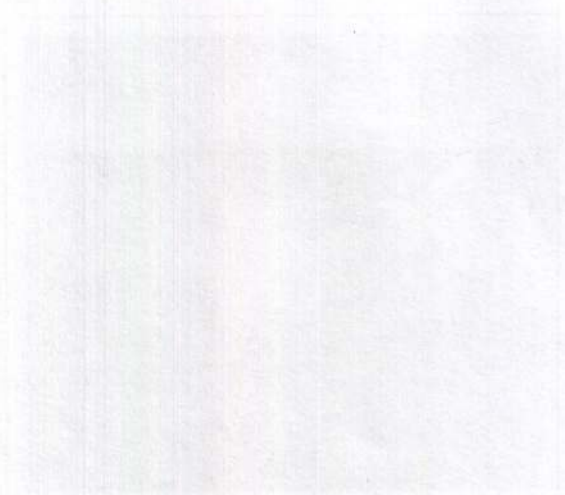

NO TIENE LOGO

R.U.C.: 0401537337001

FACTURA

No. 001-002-000004025

NÚMERO DE AUTORIZACIÓN

2411202501040153733700120010020000040252411202515

FECHA Y HORA DE AUTORIZACIÓN: 24/11/2025 14:42:12

AMBIENTE: PRODUCCIÓN

EMISIÓN: NORMAL

CLAVE DE ACCESO



ALTAMIRANO LOPEZ CRISTIAN OCTAVIO

ALTAMIRANO LOPEZ CRISTIAN OCTAVIO

Dirección MONTALVO Y BOLIVAR
Matriz:

Dirección MONTALVO Y BOLIVAR
Sucursal:

OBLIGADO A LLEVAR CONTABILIDAD NO

Razón Social / Nombres y Apellidos: ANTONIO GUILLEN

Identificación 1711406585

Fecha 24/11/2025 Placa / Matrícula:

Guía

Dirección: LUIS FELIPE BORJA Y CHARLES DARWIN

Cod. Principal	Cod. Auxiliar	Cantidad	Descripción	Detalle Adicional	Precio Unitario	Subsidio	Precio sin Subsidio	Descuento	Precio Total
63		1.00	Servicio de alimentacion		8.00	0.00	0.00	0.00	8.00

Información Adicional	
TELEFONO:	0987053243
EMAIL:	antonioguillen14@hotmail.com
DIRECCION:	LUIS FELIPE BORJA Y CHARLES DARWIN

Forma de pago	Valor
01 - SIN UTILIZACION DEL SISTEMA FINANCIERO	8.00

SUBTOTAL 0%	8.00
SUBTOTAL NO OBJETO DE IVA	0.00
SUBTOTAL EXENTO DE IVA	0.00
SUBTOTAL SIN IMPUESTOS	8.00
TOTAL DESCUENTO	0.00
ICE	0.00
IRBPNR	0.00
PROPINA	0.00
VALOR TOTAL	8.00

VALOR TOTAL SIN SUBSIDIO	0.00
AHORRO POR SUBSIDIO: (Incluye IVA cuando corresponda)	0.00

No se considera la factura porque no
detalla el consumo de alimentos.
Según resolución No. 048-DE-INPC-2024

NO. 1000

DATE: 10/15/2001

NAME: [REDACTED]

ADDRESS: [REDACTED]

CITY: [REDACTED]

STATE: [REDACTED]

ZIP: [REDACTED]

PHONE: [REDACTED]

FAX: [REDACTED]

EMAIL: [REDACTED]

[REDACTED]

NO. 1000

DATE: 10/15/2001

NAME: [REDACTED]

ADDRESS: [REDACTED]

CITY: [REDACTED]

STATE: [REDACTED]

ZIP: [REDACTED]

PHONE: [REDACTED]

FAX: [REDACTED]

EMAIL: [REDACTED]

NO. 1000

DATE: 10/15/2001

NAME: [REDACTED]

ADDRESS: [REDACTED]

CITY: [REDACTED]

STATE: [REDACTED]

ZIP: [REDACTED]

PHONE: [REDACTED]

FAX: [REDACTED]

EMAIL: [REDACTED]

NO.	NAME	ADDRESS	CITY	STATE	ZIP	PHONE	FAX	EMAIL
1	[REDACTED]	[REDACTED]	[REDACTED]	[REDACTED]	[REDACTED]	[REDACTED]	[REDACTED]	[REDACTED]
2	[REDACTED]	[REDACTED]	[REDACTED]	[REDACTED]	[REDACTED]	[REDACTED]	[REDACTED]	[REDACTED]

NO.	NAME	ADDRESS	CITY	STATE	ZIP	PHONE	FAX	EMAIL
3	[REDACTED]	[REDACTED]	[REDACTED]	[REDACTED]	[REDACTED]	[REDACTED]	[REDACTED]	[REDACTED]
4	[REDACTED]	[REDACTED]	[REDACTED]	[REDACTED]	[REDACTED]	[REDACTED]	[REDACTED]	[REDACTED]

NO.	NAME	ADDRESS	CITY	STATE	ZIP	PHONE	FAX	EMAIL
5	[REDACTED]	[REDACTED]	[REDACTED]	[REDACTED]	[REDACTED]	[REDACTED]	[REDACTED]	[REDACTED]
6	[REDACTED]	[REDACTED]	[REDACTED]	[REDACTED]	[REDACTED]	[REDACTED]	[REDACTED]	[REDACTED]

NO.	NAME	ADDRESS	CITY	STATE	ZIP	PHONE	FAX	EMAIL
7	[REDACTED]	[REDACTED]	[REDACTED]	[REDACTED]	[REDACTED]	[REDACTED]	[REDACTED]	[REDACTED]
8	[REDACTED]	[REDACTED]	[REDACTED]	[REDACTED]	[REDACTED]	[REDACTED]	[REDACTED]	[REDACTED]

NO. 1000

DATE: 10/15/2001

NAME: [REDACTED]

ADDRESS: [REDACTED]

CITY: [REDACTED]

STATE: [REDACTED]

ZIP: [REDACTED]

PHONE: [REDACTED]

FAX: [REDACTED]

EMAIL: [REDACTED]



NO TIENE LOGO

R.U.C.: 0501213201001

FACTURA

No. 001-001-000458985

NÚMERO DE AUTORIZACIÓN

2411202501050121320100120010010004589854120449214

FECHA Y HORA DE AUTORIZACIÓN: 24/11/2025 21:25:08

AMBIENTE: PRODUCCIÓN

EMISIÓN: NORMAL

CLAVE DE ACCESO



ROQUE BENIGNO ARIAS CRESPO

HOTEL PALACIO IMPERIAL

Dirección Matriz: SUCRE Y PICHINCHA TULCAN

Dirección Sucursal: SUCRE Y PICHINCHA ESQ

OBLIGADO A LLEVAR CONTABILIDAD SI

Agente de Retención Resolución No. 1

Razón Social / Nombres y Apellidos:		Guillen Antonio	
Identificación	1711406585		
Fecha	24/11/2025	Placa / Matrícula:	Guía
Dirección:	Luis Felipe Borja y Charles Darwin -Quito		

Cod. Principal	Cod. Auxiliar	Cantidad	Descripción	Detalle Adicional	Precio Unitario	Subsidio	Precio sin Subsidio	Descuento	Precio Total
245	245	1.00	JUGO NARANJA		1.3043	0.00	0.00	0.00	1.30
34	39	1.00	CAMARON A LA PLANCHA		6.2609	0.00	0.00	0.00	6.26
482	482	1.00	GUARNICION PAPAS		0.00	0.00	0.00	0.00	0.00

Información Adicional	
email:	antonioguillen14@hotmail.com
direccionCliente:	Luis Felipe Borja y Charles Darwin -Quito
formaPago:	C x C
observacion1:	N/A
cajero:	TERESA CECILIA MEDINA VILLARREAL
telefono:	N/A
compensacion:	0.0
fechavencimiento:	24/11/2025
mensajecontribuyente:	AGENTE DE RETENCION RESOLUCION NAC- DNCRASC20-00000001

SUBTOTAL 15%	7.57
SUBTOTAL NO OBJETO DE IVA	0.00
SUBTOTAL EXENTO DE IVA	0.00
SUBTOTAL SIN IMPUESTOS	7.57
TOTAL DESCUENTO	0.00
ICE	0.00
IVA 15%	1.13
IRBPNR	0.00
PROPINA	0.00
VALOR TOTAL	8.70

Forma de pago	Valor
20 - OTROS CON UTILIZACION DEL SISTEMA FINANCIERO	8.70

VALOR TOTAL SIN SUBSIDIO	0.00
AHORRO POR SUBSIDIO: (Incluye IVA cuando corresponda)	0.00

SRI ✓

100100012-000

001

NO. 100100012-000

001

001

001

001

001

001

001

001

001

001

001

001

001

001

001

001

001

001

001

001

001

001

001

001

001

001

001

001

001

001

001

001

001

001

001

001

001

001

NO TIENE LOGO

R.U.C.: 1802526291001

FACTURA

No. 001-002-000027149

NÚMERO DE AUTORIZACIÓN

2511202501180252629100120010020000271491234567817

FECHA Y HORA DE
AUTORIZACIÓN: 25/11/2025 16:42:21

AMBIENTE: PRODUCCIÓN

EMISIÓN: NORMAL

CLAVE DE ACCESO



2511202501180252629100120010020000271491234567817

CAMPAÑA MESIAS LUIS FERNANDO

RESTAURANTE CAFETERIA LUMAR

Dirección SUCRE ENTRE PICHINCHA Y ROCAFUERTE
Matriz:

Dirección
Sucursal:

OBLIGADO A LLEVAR CONTABILIDAD NO

Razón Social / Nombres y Apellidos: GUILLEN SUAREZ JOSE ANTONIO

Identificación 1711406585

Fecha 25/11/2025

Placa / Matrícula:

Guía

Dirección:

Cod. Principal	Cod. Auxiliar	Cantidad	Descripción	Detalle Adicional	Precio Unitario	Subsidio	Precio sin Subsidio	Descuento	Precio Total
SER0010		2.00	PORCION DE PAN		0.28	0.00	0.00	0.05	0.51
069		1.00	JUGO DEL DIA		0.55	0.00	0.00	0.05	0.50
SER0119		1.00	DESAYUNO RANCHERO		4.40	0.00	0.00	0.40	4.00

Información Adicional

EMAIL DEL ADQUIRENTE: antonioguillen14@hotmail.com

NUMERO DE CALIFICACION 080869

Forma de pago	Valor
01 - SIN UTILIZACIÓN DEL SISTEMA FINANCIERO	5.00

SUBTOTAL 0%	5.00
SUBTOTAL NO OBJETO DE IVA	0.00
SUBTOTAL EXENTO DE IVA	0.00
SUBTOTAL SIN IMPUESTOS	5.00
TOTAL DESCUENTO	0.51
ICE	0.00
IRBPNR	0.00
VALOR TOTAL	5.00

VALOR TOTAL SIN SUBSIDIO	0.00
AHORRO POR SUBSIDIO: (Incluye IVA cuando corresponda)	0.00

SRI✓

NO TIENE LOGO

R.U.C.: 1710902105001

FACTURA

No. 001-001-000054254

NÚMERO DE AUTORIZACIÓN

2511202501171090210500120010010000542541234567810

FECHA Y HORA DE
AUTORIZACIÓN: 25/11/2025 14:19:41

AMBIENTE: PRODUCCIÓN

EMISIÓN: NORMAL

CLAVE DE ACCESO



JATIVA PATIÑO MARIO NORBERTO

LOS PASTOS PICANTERIA

Dirección EXPRESO ORIENTAL (TRAS EL AEROPUERTO)
Matriz:

Dirección EXPRESO ORIENTAL (TRAS EL AEROPUERTO)
Sucursal:

OBLIGADO A LLEVAR CONTABILIDAD SI

Razón Social / Nombres y Apellidos: ANTONIO GUILLEN

Identificación 1711406585

Fecha 25/11/2025 Placa / Matrícula:

Dirección: LUIS FELIPE BORGIA Y CHARLES DARWIN

Guía

Cod. Principal	Cod. Auxiliar	Cantidad	Descripción	Detalle Adicional	Precio Unitario	Subsidio	Precio sin Subsidio	Descuento	Precio Total
MEN137	MEN137	1.00	MENESTRA MIXTA		7.83	0.00	0.00	0.00	7.83
JU06	JU06	1.00	JUGO NARANJA		1.52	0.00	0.00	0.00	1.52

Información Adicional	
email:	antonioguillen14@hotmail.com

Forma de pago	Valor
01 - SIN UTILIZACIÓN DEL SISTEMA FINANCIERO	10.75

SUBTOTAL 15%	9.35
SUBTOTAL NO OBJETO DE IVA	0.00
SUBTOTAL EXENTO DE IVA	0.00
SUBTOTAL SIN IMPUESTOS	9.35
TOTAL DESCUENTO	0.00
ICE	0.00
IVA 15%	1.40
IRBPNR	0.00
PROPINA	0.00
VALOR TOTAL	10.75

VALOR TOTAL SIN SUBSIDIO	0.00
AHORRO POR SUBSIDIO: (Incluye IVA cuando corresponda)	0.00

SRI/

NO TIENE LOGO

R.U.C.: 0400825279001

FACTURA

No. 002-003-000005172

NÚMERO DE AUTORIZACIÓN

2611202501040082527900120020030000051721234567819

FECHA Y HORA DE
AUTORIZACIÓN: 26/11/2025 08:05:46

AMBIENTE: PRODUCCIÓN

EMISIÓN: NORMAL

CLAVE DE ACCESO



2611202501040082527900120020030000051721234567819

MARTINEZ CORAL LUIS HERALDO

HOTEL LUMAR

Dirección Matriz: SUCRE S/N Y ENTRE PICHINCHA Y ROCAFUERTE

Dirección
Sucursal:

OBLIGADO A LLEVAR CONTABILIDAD SI

Agente de Retención Resolución No. 1

Razón Social / Nombres y Apellidos:

ANTONIO GUILLEN

Identificación 1711406585

Fecha 26/11/2025

Placa / Matrícula:

Guía

Dirección: QUITO

Cod. Principal	Cod. Auxiliar	Cantidad	Descripción	Detalle Adicional	Precio Unitario	Subsidio	Precio sin Subsidio	Descuento	Precio Total
0009		2.00	SERVICIO DE HOSPEDAJE 08		34.7826	0.00	0.00	0.00	69.57

Información Adicional

DIRECCION DEL ADQUIRENTE: QUITO

TELEFONO DEL ADQUIRENTE: 0987053243

EMAIL DEL ADQUIRENTE: antonioguillen14@hotmail.com

OBSERVACION: Fecha de entrada: 24/11/2025 Fecha de salida: 26/11/2025 Habitación: 315 Pax: 1

Forma de pago	Valor
20 - OTROS CON UTILIZACION DEL SISTEMA FINANCIERO	80.00

SUBTOTAL 15%	69.57
SUBTOTAL NO OBJETO DE IVA	0.00
SUBTOTAL EXENTO DE IVA	0.00
SUBTOTAL SIN IMPUESTOS	69.57
TOTAL DESCUENTO	0.00
ICE	0.00
IVA 15%	10.43
IRBPNR	0.00
VALOR TOTAL	80.00

VALOR TOTAL SIN SUBSIDIO	0.00
AHORRO POR SUBSIDIO: (Incluye IVA cuando corresponda)	0.00

SRI

NO TIENE LOGO

R.U.C.: 0400376752001

FACTURA

No. 001-001-000003709

NÚMERO DE AUTORIZACIÓN

2611202501040037675200120010010000037099940206718

FECHA Y HORA DE AUTORIZACIÓN: 26/11/2025 09:05:12

AMBIENTE: PRODUCCIÓN

EMISIÓN: NORMAL

CLAVE DE ACCESO



2611202501040037675200120010010000037099940206718

CERON JIMENEZ CARMEN ELOISA

LOS ALPES

Dirección Matriz: Barrio: EN TERMINAL Calle: AV. JUAN RAMON ARELLANO Numero: SN Interseccion: AV. VEINTIMILLA

Dirección Sucursal: Barrio: EN TERMINAL Calle: AV. JUAN RAMON ARELLANO Numero: SN Interseccion: AV. VEINTIMILLA

OBLIGADO A LLEVAR CONTABILIDAD NO

Razón Social / Nombres y Apellidos:		GUILLEN SUAREZ JOSE ANTONIO	
Identificación	1711406585	Placa / Matrícula:	Guía
Fecha	26/11/2025		
Dirección:	QUITO		

Cod. Principal	Cod. Auxiliar	Cantidad	Descripción	Detalle Adicional	Precio Unitario	Subsidio	Precio sin Subsidio	Descuento	Precio Total
400		1.00	DESAYUNOS SENCILLOS		2.17	0.00	0.00	0.00	2.17

Información Adicional					SUBTOTAL 15%		2.17
Telefono: 087053243					SUBTOTAL NO OBJETO DE IVA		0.00
Email: antonioguillen14@hotmail.com					SUBTOTAL EXENTO DE IVA		0.00
					SUBTOTAL SIN IMPUESTOS		2.17
					TOTAL DESCUENTO		0.00
					ICE		0.00
					IVA 15%		0.33
					IRBPNR		0.00
					PROPINA		0.00
					VALOR TOTAL		2.50
					VALOR TOTAL SIN SUBSIDIO		0.00
					AHORRO POR SUBSIDIO: (Incluye IVA cuando corresponda)		0.00

Forma de pago	Valor
01 - SIN UTILIZACION DEL SISTEMA FINANCIERO	2.50

SRI ✓

"CONTRIBUYENTE NEGOCIO POPULAR - RÉGIMEN RIMPE"
ACTIVIDADES VENTA DE COMIDAS Y BEBIDAS EN PICANTERÍAS

Dirección : Comunidad San Miguel
Bajo Calle Panamericana

Telefono : 0981 423 943

E-mail : luz1983peralta@gmail.com

Otavalo - Ecuador

Cliente:

Dirección:

Fecha:

Telf:

NOTA DE VENTA

Aut. SRI: 1133026784

Serie - 001 - 001

0000040

ANTONIO GUILLEN

Quito

26 NOV 2025

RUC:

171406585

0987053243

Guía de remisión:

onserrath ORIGINAL · ADQUIRIENTE / COPIA · EMISOR

Desde 1 Hasta 100 - Fecha Emisión 26 /AGOSTO / 2025 - Fecha Caducidad 26/ AGOSTO / 2026

SRI

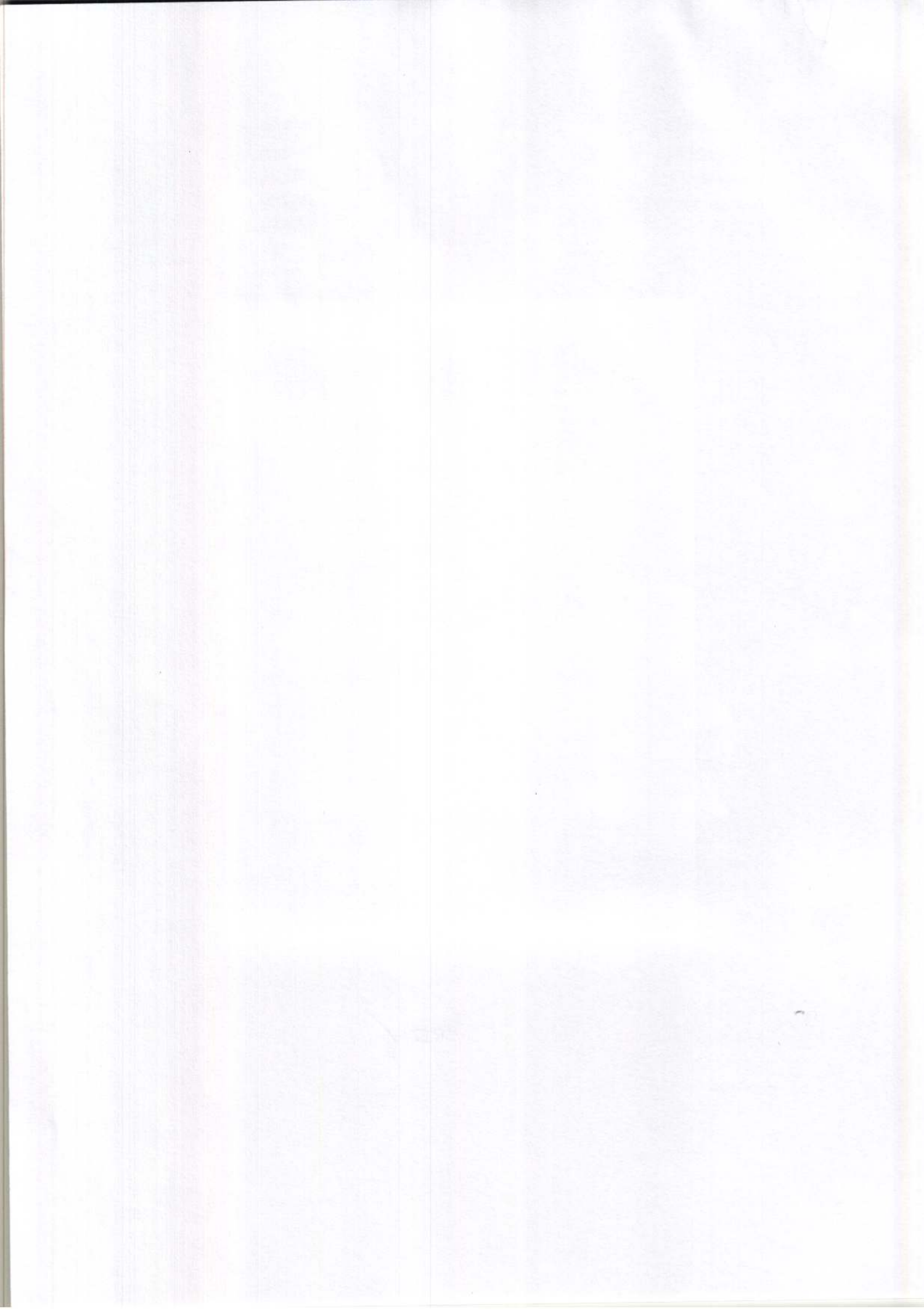



REPORTE DE PAGOS REALIZADOS

DETALLE DE PAGOS

EJERCICIO: 2025

TIPO DE ENVIO: SPI

CODIGO ENTIDAD: 141-0000-0000

NOMBRE ENTIDAD: INSTITUTO NACIONAL DE PATRIMONIO CULTURAL

Fecha impresión: 21/11/2025

Página: 1 de 1

Usuario: ATORRES141

Reporte: R00822258.rdlc

FECHA DE BCE	No. CUR CONF / RCH	No. de TRF. BCE	TIPO DE PAGO	RUC / CI. BENEFICIARIO	NOMBRE DEL BENEFICIARIO	TIPO DE CUENTA	No. DE CUENTA	BANCO	MONTO	ESTADO	RECLASIFICADO	No. CUR RECLAF. RECLASIFICACION PAGADA
20/11/2025	121703852	190806	CONTABLE	1711406585	GUILLLEN SUAREZ JOSE ANTON	AHORROS	2208227819	BANCO DEL PICHINCHA	160.00	CONFIRMADO	NO	NO
TOTALES									0			



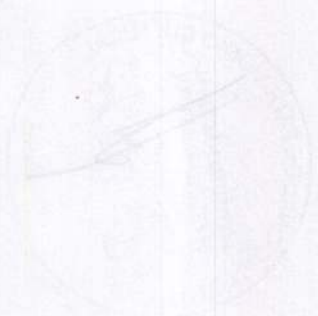

RECEIVED
12/12/12
12/12/12

RECEIVED
12/12/12
12/12/12

RECEIVED
12/12/12
12/12/12

RECEIVED
12/12/12
12/12/12

COMPROBANTE UNICO DE REGISTRO

Institucion:	999 GOBIERNO CENTRAL	No. Preliminar	121703852	FECHA DE ELABORACIÓN		
Unid. Ejecutora:	0000	No. CUR	121703852	18	11	2025
Unid. Desc:	0000	No. Original	121703852			
TIPO DE DOCUMENTO RESPALDO		CLASE DE DOCUMENTO RESPALDO		No.		CUR PRESUPUESTARIO
COMPROBANTES ADMINISTRATIVOS DE GASTOS		SOLICITUD DE CREACION DE FONDO		1410000000000060000203		
Area del Comprobante:	CONTABILIDAD	FECHA DE APROBACION		Tipo CUR:	FRC	Constitucion Automatica de Fondo , de la entidad :141 - 0 Clase de fondo: [FAF] - ANTICIPOS DE VIATICOS PASAJES Y OTROS DE VIAJE CORRIENTES CON RECURSOS FISCALES No. de fondo : 60 No. de Entrada: 203
		18	11	2025	Fuente Especifica	
Beneficiario:	1760006000001	INSTITUTO NACIONAL DE PATRIMONIO CULTURAL				

AFECTACIÓN CONTABLE

No	CUENTA	SUB-1	SUB-2	AUX-1	AUX-2	AUX-3	DESCRIPCIÓN DE CUENTAS	DEBE	HABER
1	112	15	1	14100000000	1711406585	60	Anticipos de Viáticos Pasajes y Otros de Viaje Institucionales	160.00	0.00
	212	50	0	14100000000	1711406585	0	Fondos a Otorgarse - Administración Pública Central	0.00	160.00
TOTAL COMPROBANTE ==>								160.00	160.00

SON: CIENTO SESENTA DOLARES

DESCRIPCION: Constitucion Automatica de Fondo , de la entidad :141 - 0 Clase de fondo: [FAF] - ANTICIPOS DE VIATICOS PASAJES Y OTROS DE VIAJE CORRIENTES CON RECURSOS FISCALES No. de fondo : 60 No. de Entrada: 203

APROBADO

DATOS REGISTRO		DATOS APROBACIÓN		DATOS SOLICITUD PAGO		DATOS AUTORIDAD APR.	
USUARIO:	GQUINTANA141	FIRMA ELECTRONICA:	FD7Q8OKVOBSLQ NL	FIRMA ELECTRONICA:		USUARIO:	
FECHA:	18/11/2025	USUARIO:	GQUINTANA141	USUARIO:		FECHA:	
		FECHA:	18/11/2025	FECHA:			



FIRMA



FIRMA

UNITED STATES OF AMERICA

--	--	--	--	--

--	--	--	--	--

--	--	--	--	--

AFFIDAVIT

--	--	--	--	--

--	--	--	--	--

--	--	--	--	--

--	--	--	--	--

--	--	--	--	--

--	--	--	--	--

--	--	--	--	--

--	--	--	--	--

--	--	--	--	--

--	--	--	--	--

COMPROBANTE DE CREACIÓN DEL FONDO GLOBAL

Entidad: 141 -0000 -0000 INSTITUTO NACIONAL DE PATRIMONIO CULTURAL

Ejercicio: 2025
No. Fondo Global: 60
No. Entrada: 203
Monto Solicitado: 160,00
Estado: APROBADO

Tesorería	
Solicitud de Pago	Fecha de Pago



Clase de Fondo: FAF _ ANTICIPOS DE VIATICOS PASAJES Y OTROS DE VIAJE CORRIENTES CON RECURSOS FISCALES

Descripción: QUITO.- ANTICIPO DE VIÁTICO SEGÚN SOLICITUD 019-DGRPC-INPC-2025 CORRESPONDIENTE A ANTONIO GUILLEN ANALISTA DE GESTIÓN DE RIESGOS DEL PATRIMONIO CULTURAL POR COMISIÓN DE SERVICIO A TULCAN-CARCHI DEL 24 AL 26-11-2025, MEMORANDO INPC-DGRPC-2025-0492-M

No. de Solicitud: 60
No. de Doc. de Aprobación: 60
No. de Cur Contable:

Fecha Solicitud: 18/11/2025
Fecha de Aprobación: 18/11/2025

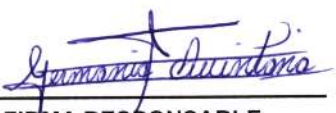
Clase de Fondo	Fuente	Clase de Registro	Ruc	Distribuido	Pagado	Fondo Liquidado	Monto
FAF	001	FRC	1760006000001	NO	NO	NO	160,00

 FIRMA RESPONSABLE	 FIRMA AUTORIZACIÓN
--	--

1. Name of the person or organization to whom the document is addressed

2. Date of the document

3. Subject of the document

4. Reference to the document

5. Description of the document

6. Signature of the person or organization

7. Name of the person or organization

1. Name of the person or organization	2. Date of the document	3. Subject of the document	4. Reference to the document	5. Description of the document	6. Signature of the person or organization	7. Name of the person or organization

 Signature of the person or organization	 Signature of the person or organization
--	---

COMPROBANTE DE CREACIÓN DEL FONDO GLOBAL

Entidad: 141 -0000 -0000 INSTITUTO NACIONAL DE PATRIMONIO CULTURAL

Ejercicio: 2025

No. Fondo Global: 60

No. Entrada: 203

Monto Solicitado: 160,00

Estado: SOLICITADO

Tesorería	
Solicitud de Pago	Fecha de Pago

Clase de Fondo: FAF _ ANTICIPOS DE VIATICOS PASAJES Y OTROS DE VIAJE CORRIENTES CON RECURSOS FISCALES

Descripción: QUITO.- ANTICIPO DE VIÁTICO SEGÚN SOLICITUD 019-DGRPC-INPC-2025 CORRESPONDIENTE A ANTONIO GUILLEN ANALISTA DE GESTIÓN DE RIESGOS DEL PATRIMONIO CULTURAL POR COMISIÓN DE SERVICIO A TULCAN-CARCHI DEL 24 AL 26-11-2025, MEMORANDO INPC-DGRPC-2025-0492-M

No. de Solicitud: 60

Fecha Solicitud: 18/11/2025

No. de Doc. de Aprobación:

Fecha de Aprobación:

No. de Cur Contable:

Clase de Fondo	Fuente	Clase de Registro	Ruc	Distribuido	Pagado	Fondo Liquidado	Monto
FAF	001	FRC	1760006000001	NO	NO	NO	160,00

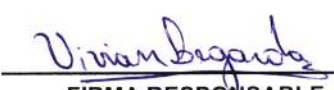
 FIRMA RESPONSABLE	 FIRMA AUTORIZACIÓN
--	--

1000000	1000000
1000000	1000000
1000000	1000000

1000000	1000000	1000000	1000000	1000000	1000000	1000000
1000000	1000000	1000000	1000000	1000000	1000000	1000000



Cecilia Pazmiño
CONTABILIDAD14/11/2025
16:30

DIRECCIÓN ADMINISTRATIVA FINANCIERA

Recibido por: VIVIANA LEGARDA

Fecha: 17-11-2025

Hora: 15:53

EL MUNDO
ECUADOR
RESUELVE

Designado a: CECILIA PAZMIÑO

Fecha: 17-11-2025

Hora: 16:00

SOLICITUD DE AUTORIZACIÓN PARA CUMPLIMIENTO DE SERVICIOS INSTITUCIONALES

Nro. SOLICITUD DE AUTORIZACIÓN PARA CUMPLIMIENTO DE
SERVICIOS INSTITUCIONAL 019-DGRPC-INPC-2025FECHA DE SOLICITUD (dd-mmm-aaaa)
14/11/2025

VIÁTICOS

x

MOVILIZACIONES

SUBSISTENCIAS

ALIMENTACIÓN

DATOS GENERALES

APELLIDOS - NOMBRES DE LA O EL SERVIDOR

GUILLÉN SÁREZ JOSÉ ANTONIO

PUESTO QUE OCUPA:

ANALISTA DE GESTIÓN DE RIESGOS DEL PATRIMONIO CULTURAL

CIUDAD - PROVINCIA DEL SERVICIO INSTITUCIONAL

TULCÁN - CARCHI

NOMBRE DE LA UNIDAD A LA QUE PERTENECE LA O EL SERVIDOR

DIRECCIÓN DE GESTIÓN DE RIESGOS DEL PATRIMONIO CULTURAL

FECHA SALIDA (dd-mmm-aaaa)

HORA SALIDA (hh:mm)

FECHA LLEGADA (dd-mmm-aaaa)

HORA LLEGADA (hh:mm)

24-11-2025

08:00

26-11-2025

17:30

SERVIDORES QUE INTEGRAN LOS SERVICIOS INSTITUCIONALES: VINICIO RON, ANTONIO GUILLÉN. DIRECCIÓN DE GESTIÓN DE RIESGOS DEL PATRIMONIO CULTURAL INPC; ROBERTO SHUGULI - CONDUCTOR.

DESCRIPCIÓN DE LAS ACTIVIDADES A EJECUTARSE:

En atención a Memorando Nro. INPC-DGRPC-2025-0492-M de 14 de noviembre de 2025, en donde se indica:

(...) la Dirección de Gestión de Riesgos del Patrimonio Cultural pone en su conocimiento que, en el marco de la comisión prevista a la provincia del Carchi los días 07, 08 y 09 de octubre de 2025, informada con memorando No. INPC-DGRPC-2025-0351-M de 08 de septiembre de 2025; la misma que se encontraba conformada por los funcionarios de esta Dirección: Lcdo. Alfredo Armendáris y el Lcdo. Antonio Guillen, con el objeto de efectuar el análisis de riesgos a los repositorios ubicados en dicha jurisdicción.

En virtud del paro nacional convocado por organizaciones indígenas, la comisión no pudo llevarse a cabo debido a las restricciones de movilidad y condiciones de seguridad que imposibilitaron el normal desarrollo de las actividades planificadas.

En este sentido y de acuerdo a la planificación que esta Dirección tiene prevista realizar en la provincia de Imbabura y Carchi, me permito poner en su conocimiento que esta comisión ha sido reprogramada de la siguiente manera, a fin de dar cumplimiento con los objetivos institucionales (...).

Se solicita la presente comisión de servicios.

CONTENEDOR	PROVINCIA	CANTÓN	FECHA	RESPONSABLE
Museo Arqueológico Carlos Emilio Grijalva (instituto Bolívar)	CARCHI	BÓLIVAR	24-nov-25	Antonio Guillen y Vinicio Ron
Museo Blas Ángel (Espejo)	CARCHI	ESPEJO	25-nov-25	Antonio Guillen y Vinicio Ron
Museo Arqueológico de Montufar	CARCHI	MONTÚFAR	26-nov-25	Antonio Guillen y Vinicio Ron

TRANSPORTE						
TIPO DE TRANSPORTE (Aéreo, terrestre, marítimo, otros)	NOMBRE DE TRANSPORTE	RUTA	SALIDA		LLEGADA	
			FECHA dd-mmm-aaaa	HORA hh:mm	FECHA dd-mmm-aaaa	HORA hh:mm
TERRESTRE	INPC MATRIZ	QUITO-TULCÁN	24-11-2025	08:00	24-11-2025	17:00
TERRESTRE	INPC-MATRIZ	TULCÁN- QUITO	26-11-2025	15:00	26-11-2025	17:30

INVERSIÓN: FAVOR CARGAR EGRESO A:

PROGRAMA:		PROYECTO:		ACTIVIDAD – TAREA	
GASTO CORRIENTE:	X	DIRECTOR(a) SU DELEGADO(A) DE PLANIFICACIÓN:			

DATOS PARA TRANSFERENCIA

NOMBRE DEL BANCO: BANCO PICHINCHA	TIPO DE CUENTA: AHORROS	No. DE CUENTA: 2208227819
--------------------------------------	----------------------------	------------------------------

FIRMA DE LA O EL SERVIDOR SOLICITANTE	FIRMA DE LA O EL RESPONSABLE DE LA UNIDAD SOLICITANTE
	
NOMBRE: ANTONIO GUILLÉN CARGO: ANALISTA DE GESTIÓN DE RIESGOS DEL PATRIMONIO	NOMBRE: MARÍA FERNANDA CARRIÓN. CARGO: DIRECTORA DE GESTIÓN DE RIESGOS DEL PATRIMONIO.
FIRMA DE LA AUTORIDAD NOMINADORA O SU DELEGADO	<p>NOTA: Esta solicitud deberá ser presentada para su Autorización, con lo menos 72 horas de anticipación al cumplimiento de los servicios institucionales; salvo el caso de que por necesidades institucionales la Autoridad Nominadora autorice.</p> <ul style="list-style-type: none"> De no existir disponibilidad presupuestaria, tanto la solicitud como la autorización quedarán insubsistentes El informe de Servicios Institucionales deberá presentarse dentro del término de 4 días de cumplido el servicio institucional <p>Está prohibido conceder servicios institucionales durante los días de descanso obligatorio, con excepción de las Máximas Autoridades o de casos excepcionales debidamente justificados por la Máxima Autoridad o su delegado.</p>
NOMBRE: Mgs. MÓNICA PATRICIA ECHEVERRY AVILÉS CARGO: DIRECTOR ADMINISTRATIVA FINANCIERA	

AUTORIZACION DE DESCUENTO



FIRMA SOLICITANTE

C.C. 1711406585

Memorando Nro. INPC-DGRPC-2025-0492-M

Quito, D.M., 14 de noviembre de 2025

PARA: Sra. Mgs. Monica Patricia Echeverry Aviles
Directora Administrativo Financiero

ASUNTO: Justificación a la salida para realizar análisis de riesgos provincia del Carchi del 24 al 26-11-2025

De mi consideración:

Al tiempo de expresar un cordial saludo, por medio del presente, la Dirección de Gestión de Riesgos del Patrimonio Cultural pone en su conocimiento que, en el marco de la comisión prevista a la provincia del Carchi los días 07, 08 y 09 de octubre de 2025, informada con memorando No. INPC-DGRPC-2025-0351-M de 08 de septiembre de 2025; la misma que se encontraba conformada por los funcionarios de esta Dirección: Lcdo. Alfredo Armendáris y el Lcdo. Antonio Guillen, con el objeto de efectuar el análisis de riesgos a los repositorios ubicados en dicha jurisdicción.

En virtud del paro nacional convocado por organizaciones indígenas, la comisión no pudo llevarse a cabo debido a las restricciones de movilidad y condiciones de seguridad que imposibilitaron el normal desarrollo de las actividades planificadas.

En este sentido y de acuerdo a la planificación que esta Dirección tiene prevista realizar en la provincia de Imbabura y Carchi, me permito poner en su conocimiento que esta comisión ha sido reprogramada de la siguiente manera, a fin de dar cumplimiento con los objetivos institucionales.

Sin otro particular, se emite el presente justificativo para los fines pertinentes.

CONTENEDOR	PROVINCIA	CANTÓN	FECHA	RESPONSABLE
Museo Arqueológico Carlos Emilio Grijalva (Instituto Bolívar)	CARCHI	BÓLIVAR	24-nov-25	Antonio Guillen y Vinicio Ron
Museo Blas Ángel (Espejo)	CARCHI	ESPEJO	25-nov-25	Antonio Guillen y Vinicio Ron
Museo Arqueológico de Montufar	CARCHI	MONTÚFAR	26-nov-25	Antonio Guillen y Vinicio Ron

Con sentimientos de distinguida consideración.

Atentamente,

Documento firmado electrónicamente

Mgs. Maria Fernanda Carrion Rodriguez
DIRECTORA DE GESTIÓN DE RIESGOS DEL PATRIMONIO CULTURAL.

Copia:

Sra. Mgs. Gabriela Maribel Lopez Moreno
Subdirectora Técnica

Sr. Tlgo. Giovanni Vinicio Ron Moreno
Analista de Gestión de Riesgos de Patrimonio Cultural

Sr. Espc. Jose Antonio Guillen Suarez
Analista de Gestión de Riesgos del Patrimonio Cultural



REPÚBLICA
DEL ECUADOR

Memorando Nro. INPC-DGRPC-2025-0492-M

Quito, D.M., 14 de noviembre de 2025

Lcd. Luis Alfredo Armendaris Benavides
Analista de Gestion de Riesgos y Tráfico Ilícito de Bienes Culturales 3

Srta. Ing. Maria Rosa Iza Conteron
Secretaría

gr



Firmado electrónicamente por:
**MARIA FERNANDA
CARRION RODRIGUEZ**
Validar únicamente con FIRMA2

Instituto Nacional de Patrimonio Cultural

Dirección: Av. Colón 0e1-93 y Av. 10 de Agosto

Código postal: 170520 / Quito-Ecuador. Teléfono: +593-2 222 7927

www.patrimoniocultural.gob.ec

Documento firmado electrónicamente por Quinya

EL NUEVO
ECUADOR // DEFIENDE
IMPULSA
CONSTRUYE

Memorando Nro. INPC-DGRPC-2025-0351-M

Quito, D.M., 08 de septiembre de 2025

PARA: Sra. Mgs. Amanda Elizabeth Braun Baquero
Directora Ejecutiva

ASUNTO: Solicitud de autorización para Inspecciones a contenedores para la aplicación de la recomendación DNA2-0067-2023- CGE

De mi consideración:

Al tiempo de extender un cordial saludo, la Dirección de Gestión de Riesgos del Patrimonio Cultural de conformidad con la recomendación DNA2-0067-2023- CGE, emitida por la Contraloría General del Estado al INPC, que se establece lo siguiente:

"(...) Directora Ejecutiva: "Dispondrá y supervisará que las Direcciones de Áreas Arqueológicas, Paleontológicas y Patrimonio Subacuático, así como de Gestión de Riesgos del Patrimonio Cultural, ejecuten las acciones necesarias para controlar y asegurar que los GADs correspondientes realicen el inventario y registro de objetos arqueológicos en el sistema SIPCE. Estas direcciones serán responsables, además, del control y verificación de la existencia, estado de conservación y acceso público de dichos bienes, mediante visitas técnicas periódicas y la emisión de informes con la documentación de respaldo correspondiente, con el fin de garantizar su adecuada conservación, mantenimiento y preservación."

En atención a lo señalado, me permito solicitar de la manera más comedida poder contar con su autorización, con el fin de llevar a cabo el análisis de riesgos correspondiente, a través de inspecciones técnicas en los contenedores que albergan colecciones con objetos arqueológicos en las provincias de Carchi e Imbabura, para lo cual me permito poner en su conocimiento el cronograma de salidas programadas.

A continuación, se detalla el personal responsable y los contenedores que serán inspeccionados:



REPÚBLICA
DEL ECUADOR

Memorando Nro. INPC-DGRPC-2025-0351-M

Quito, D.M., 08 de septiembre de 2025

CONTENEDOR	PROVINCIA	CANTÓN	FECHA	RESPONSABLE
Colección - Casa del Sr. Vivas	CARCHI	SANTA MARTHA DE CUBA	22/9/2025	Vinicio Ron Armando Vallejo
Museo arqueológico de Huaca	CARCHI	HUACA	23/9/2025	Vinicio Ron Armando Vallejo
Casa de la Cultura núcleo del Carchi	CARCHI	TULCÁN	24/9/2025	Vinicio Ron Armando Vallejo
Museo Arqueológico Carlos Emilio Grijalva (Instituto Bolívar)	CARCHI	BOLÍVAR	7/10/2025	Antonio Guillen Alfredo Armendaris
Museo Blas Ángel (El Angel)	CARCHI	EL ÁNGEL	8/10/2025	Antonio Guillen Alfredo Armendaris
Museo Arqueológico de Montufar	CARCHI	MONTUFAR	9/10/2025	Antonio Guillen Alfredo Armendaris
Museo de las Culturas Cotacachi	IMBABURA	COTACACHI	5/11/2025	Mayra Pullas Armando Vallejo
Museo del Banco Central Ibarra	IMBABURA	IBARRA	6/11/2025	Mayra Pullas Antonio Guillen
Museo Arqueológico y Etnográfico Atahualpa	IMBABURA	IBARRA	6/11/2025	Mayra Pullas Vinicio Ron

Con sentimientos de distinguida consideración.

Atentamente,

Documento firmado electrónicamente

Mgs. Maria Fernanda Carrion Rodriguez

DIRECTORA DE GESTIÓN DE RIESGOS DEL PATRIMONIO CULTURAL.

Copia:

Sra. Mgs. Gabriela Maribel Lopez Moreno
Subdirectora Técnica

Lcd. Luis Alfredo Armendaris Benavides
Analista de Gestión de Riesgos y Tráfico Ilícito de Bienes Culturales 3

Srta. Ing. Maria Rosa Iza Conteron
Secretaria

la



Firmado electrónicamente por:
MARIA FERNANDA
CARRION RODRIGUEZ
Validar únicamente con FirmatEC

Instituto Nacional de Patrimonio Cultural

Dirección: Av. Colón 0e1-93 y Av. 10 de Agosto
Código postal: 170520 / Quito-Ecuador. Teléfono: +593-2 222 7927

www.patrimoniocultural.gob.ec

Documento firmado electrónicamente por Guante

EL NUEVO
ECUADOR // DEFIENDE
IMPULSA
CONSTRUYE