



Ministerio de Finanzas
del Ecuador



COMPROBANTE DE PAGO

Ejercicio: 2023 Entidad: 141-0000-0000 INSTITUTO NACIONAL DE PATRIMONIO CULTURAL
 No. CUR: 1084 Tipo Registro: DEV
 Monto: 214,00
 IVA: 0,00
 Sub Total: 214,00
 Retenciones IVA: 0,00
 Dedución Presupuestaria: 0,00
 Total Líquido Pagar: 214,00

Estado: APROBADO

Descripción:

GARCIA CAMPOVERDE JUAN ALEJANDRO ESPECIALISTA EN TOPOLOGÍA, COMISIÓN QUITO-CUENCA-QUITO DEL 9 AL 12 DE MAYO, LEVANTAMIENTO DE INFORMACIÓN GEOGRÁFICA DEL SUBTRAMO DEL CAMINO QHAPAC ÑAN (...) SOLICITUD No. 004-DTCT-INPC-2023, CP 214

Cuenta Monetaria No.: 1055168353

| Solicitud de Pago | Aprobado por Tesorería | Entregado al BCE |
|-------------------|------------------------|------------------|
| SI | SI | SI |

| Cta. Pagadora | Fuente | Descripción de la Fuente | F. Confirmado | Monto Confirmado | Monto Rechazado |
|--------------------|--------|---|---------------|------------------|-----------------|
| 1110006 | 2 | RECURSOS FISCALES GENERADOS POR LAS INSTITUCIONES | 12/06/2023 | 214,00 | 0,00 |
| Sub - Total | | | | 214,00 | 0,00 |

| Retenciones | | | | | | |
|-------------------------|--|--|--|--|------|--|
| NO PRESENTA RETENCIONES | | | | | 0,00 | |

Total Deduciones: 0,00

0,00

Deducciones Sin Factura

| Código | Nombre | Monto |
|--------|--------|-------|
|--------|--------|-------|

Monto Líquido: 214,00



| Patient Information | | Visit Information | | Diagnosis | |
|---|------------|-------------------|-------|-----------|--------|
| Name | DOB | Date | Time | ICD-9 | ICD-10 |
| John Doe | 12/31/1980 | 01/15/2024 | 10:00 | 250.00 | E11.90 |
| <p>Chief Complaint: Increased thirst, frequent urination, and weight loss over the last 3 months.</p> | | | | | |
| <p>History of Present Illness: The patient reports a gradual onset of symptoms over the past three months. He has noticed that he is drinking significantly more water than usual and urinating more frequently, especially at night. He has also experienced unexplained weight loss of approximately 10 pounds. There is no history of trauma, surgery, or recent travel.</p> | | | | | |
| <p>Review of Systems: Positive for polydipsia and polyuria. Negative for polyphagia, blurred vision, and changes in vision.</p> | | | | | |
| <p>Physical Examination: Normal. Vital signs: BP 120/80, HR 78, RR 18, SpO2 98%. Physical exam is unremarkable.</p> | | | | | |
| <p>Diagnosis: Type 2 Diabetes Mellitus (E11.90)</p> | | | | | |
| <p>Plan: Metformin 500mg BID, Folic Acid 5mg daily, HbA1c monitoring every 3 months.</p> | | | | | |
| <p>Follow-up: Return in 3 months for HbA1c and clinical review.</p> | | | | | |
| <p>Provider: Dr. Jane Smith</p> | | | | | |

COMPROBANTE UNICO DE REGISTRO

| | | | | | | |
|--|---|-----------------------|---------------------------|----------------------|----------------|--------------|
| Institucion: | 141 INSTITUTO NACIONAL DE PATRIMONIO CULTURAL | Reporte | rptComprobanteGastos.rdlc | | | |
| U. Ejecutora: | 0000 | Fecha Elaboración | | | No. CUR | No. Original |
| Unid. Desc: | 0000 | 09 | 06 | 2023 | 1084 | 1083 |
| Tipo Documento Respaldo | | Clase Documento | | No. | No. Expediente | |
| COMPROBANTES ADMINISTRATIVOS DE GASTOS | | LIQUIDACION DE GASTOS | | INPC-DAF-2023-0425-M | 516 | |

| | | | | | | |
|--------------------|------------|----------------------------------|--------------|-----|-----|-----|
| Clase de Registro: | DEVENGADO | Clase de Gasto: | OTROS GASTOS | RPA | RTO | DEV |
| Banco: | | Cuenta Monetaria: | | | | |
| Comprobante | GASTOS | Numero Operación | | | | 0 |
| Beneficiario: | 1709563157 | GARCIA CAMPOVERDE JUAN ALEJANDRO | | | | |

AFECTACION PRESUPUESTARIA

| PG | SP | PY | ACT | ITEM | UBG | FTE | ORG | N. Prest | DESCRIPCION | MONTO |
|----------------------------------|----|-----|-----|--------|------|-----|------|----------|---|--------|
| 01 | 00 | 000 | 001 | 530303 | 1701 | 002 | 0000 | 0000 | Viaticos y Subsistencias en el Interior | 214.00 |
| TOTAL PRESUPUESTARIO | | | | | | | | | | 214.00 |
| IVA | | | | | | | | | | 0.00 |
| SUB - TOTAL | | | | | | | | | | 214.00 |
| RETENCIONES IVA | | | | | | | | | | 0.00 |
| TOTAL DEDUCCIONES PRESUPUESTARIO | | | | | | | | | | 0.00 |
| TOTAL A PAGAR | | | | | | | | | | 214.00 |

SON: DOSCIENTOS CATORCE DOLARES

DESCRIPCION: GARCIA CAMPOVERDE JUAN ALEJANDRO ESPECIALISTA EN TOPOLOGÍA, COMISIÓN QUITO-CUENCA-QUITO DEL 9 AL 12 DE MAYO, LEVANTAMIENTO DE INFORMACIÓN GEOGRÁFICA DEL SUBTRAMO DEL CAMINO QHAPAC ÑAN (...) SOLICITUD No. 004-DTCT-INPC-2023, CP 214

DATOS APROBACIÓN

| ESTADO | REGISTRADO: | APROBADO: |
|----------------------|---|--|
| APROBADO |  |  |
| FECHA: 09/06/2023 | Funcionario Responsable | Director Financiero |

COMPROBANTE UNICO DE REGISTRO

| | | | | | | |
|--|---|----------------------------------|---------------------------|----------------------|---------|----------------|
| Institucion: | 141 INSTITUTO NACIONAL DE PATRIMONIO CULTURAL | Reporte | rptComprobanteGastos.rdic | | | |
| U. Ejecutora: | 0000 | Fecha Elaboración | | | No. CUR | No. Original |
| Unid. Desc: | 0000 | 09 | 06 | 2023 | 1084 | 1083 |
| Tipo Documento Respaldo | | Clase Documento | | No. | | No. Expediente |
| COMPROBANTES ADMINISTRATIVOS DE GASTOS | | LIQUIDACION DE GASTOS | | INPC-DAF-2023-0425-M | | 516 |
| Clase de Registro: | DEVENGADO | Clase de Gasto: | OTROS GASTOS | RPA | RTO | DEV |
| Banco: | | Cuenta Monetaria: | | | | |
| Comprobante | GASTOS | Numero Operación | | | | 0 |
| Beneficiario: | 1709563157 | GARCIA CAMPOVERDE JUAN ALEJANDRO | | | | |

DEDUCCIONES

| DATOS APROBACIÓN | | |
|---|----------------------------------|------------------------------|
| ESTADO | REGISTRADO: | APROBADO: |
| APROBADO FECHA: 09/06/2023 | _____ Funcionario Responsable | _____ Director Financiero |

COMPROBANTE UNICO DE REGISTRO

| | | | | | | |
|--|---|-----------------------|---------------------------|----------------------|----------------|--------------|
| Institucion: | 141 INSTITUTO NACIONAL DE PATRIMONIO CULTURAL | Reporte | rptComprobanteGastos.rdlc | | | |
| U. Ejecutora: | 0000 | Fecha Elaboración | | | No. CUR | No. Original |
| Unid. Desc: | 0000 | 09 | 06 | 2023 | 1084 | 1083 |
| Tipo Documento Respaldo | | Clase Documento | | No. | No. Expediente | |
| COMPROBANTES ADMINISTRATIVOS DE GASTOS | | LIQUIDACION DE GASTOS | | INPC-DAF-2023-0425-M | 516 | |

| | | | | | | |
|--------------------|------------|----------------------------------|--------------|-----|-----|-----|
| Clase de Registro: | DEVENGADO | Clase de Gasto: | OTROS GASTOS | RPA | RTO | DEV |
| Banco: | | Cuenta Monetaria: | | | | |
| Comprobante | GASTOS | Numero Operación | | | | 0 |
| Beneficiario: | 1709563157 | GARCIA CAMPOVERDE JUAN ALEJANDRO | | | | |

AFECTACION PRESUPUESTARIA

| PG | SP | PY | ACT | ITEM | UBG | FTE | ORG | N. Prest | DESCRIPCION | MONTO |
|----------------------------------|----|-----|-----|--------|------|-----|------|----------|---|--------|
| 01 | 00 | 000 | 001 | 530303 | 1701 | 002 | 0000 | 0000 | Viaticos y Subsistencias en el Interior | 214.00 |
| TOTAL PRESUPUESTARIO | | | | | | | | | | 214.00 |
| IVA | | | | | | | | | | 0.00 |
| SUB - TOTAL | | | | | | | | | | 214.00 |
| RETENCIONES IVA | | | | | | | | | | 0.00 |
| TOTAL DEDUCCIONES PRESUPUESTARIO | | | | | | | | | | 0.00 |
| TOTAL A PAGAR | | | | | | | | | | 214.00 |

SON: DOSCIENTOS CATORCE DOLARES

DESCRIPCION: GARCIA CAMPOVERDE JUAN ALEJANDRO ESPECIALISTA EN TOPOLOGÍA, COMISIÓN QUITO-CUENCA-QUITO DEL 9 AL 12 DE MAYO, LEVANTAMIENTO DE INFORMACIÓN GEOGRÁFICA DEL SUBTRAMO DEL CAMINO QHAPAC ÑAN (...) SOLICITUD No. 004-DTCT-INPC-2023, CP 214

DATOS APROBACIÓN

| ESTADO | REGISTRADO: | APROBADO: |
|------------|--|---|
| SOLICITADO | | |
| FECHA: |  Funcionario Responsable |  Director Financiero |

COMPROBANTE UNICO DE REGISTRO

| | | | | | | |
|--|---|-----------------------|---------------------------|----------------------|---------|----------------|
| Institucion: | 141 INSTITUTO NACIONAL DE PATRIMONIO CULTURAL | Reporte | rptComprobanteGastos.rdlc | | | |
| U. Ejecutora: | 0000 | Fecha Elaboración | | | No. CUR | No. Original |
| Unid. Desc: | 0000 | 09 | 06 | 2023 | 1084 | 1083 |
| Tipo Documento Respaldo | | Clase Documento | | No. | | No. Expediente |
| COMPROBANTES ADMINISTRATIVOS DE GASTOS | | LIQUIDACION DE GASTOS | | INPC-DAF-2023-0425-M | | 516 |

| | | | | | | |
|--------------------|------------|----------------------------------|--------------|-----|-----|-----|
| Clase de Registro: | DEVENGADO | Clase de Gasto: | OTROS GASTOS | RPA | RTO | DEV |
| Banco: | | Cuenta Monetaria: | | | | |
| Comprobante | GASTOS | Numero Operación | | | | 0 |
| Beneficiario: | 1709563157 | GARCIA CAMPOVERDE JUAN ALEJANDRO | | | | |

DEDUCCIONES

| DATOS APROBACIÓN | | |
|---------------------------------|----------------------------------|------------------------------|
| ESTADO | REGISTRADO: | APROBADO: |
| SOLICITADO FECHA: | _____ Funcionario Responsable | _____ Director Financiero |

COMPROBANTE UNICO DE REGISTRO

| | | | | | | |
|--|---|-----------------------|---------------------------|----------------------|----------------|--------------|
| Institucion: | 141 INSTITUTO NACIONAL DE PATRIMONIO CULTURAL | Reporte | rptComprobanteGastos.rdlc | | | |
| U. Ejecutora: | 0000 | Fecha Elaboración | | | No. CUR | No. Original |
| Unid. Desc: | 0000 | 09 | 06 | 2023 | 1083 | 1083 |
| Tipo Documento Respaldo | | Clase Documento | | No. | No. Expediente | |
| COMPROBANTES ADMINISTRATIVOS DE GASTOS | | LIQUIDACION DE GASTOS | | INPC-DAF-2023-0425-M | 516 | |

| | | | | | | |
|--------------------|--------------|----------------------------------|--------------|-----|-----|-----|
| Clase de Registro: | COMPROMETIDO | Clase de Gasto: | OTROS GASTOS | RPA | RTO | DEV |
| Banco: | | Cuenta Monetaria: | | | | |
| Comprobante | GASTOS | Numero Operación | | | | 0 |
| Beneficiario: | 1709563157 | GARCIA CAMPOVERDE JUAN ALEJANDRO | | | | |

AFECTACION PRESUPUESTARIA

| PG | SP | PY | ACT | ITEM | UBG | FTE | ORG | N. Prest | DESCRIPCION | MONTO |
|----------------------------------|----|-----|-----|--------|------|-----|------|----------|---|--------|
| 01 | 00 | 000 | 001 | 530303 | 1701 | 002 | 0000 | 0000 | Viaticos y Subsistencias en el Interior | 214.00 |
| TOTAL PRESUPUESTARIO | | | | | | | | | | 214.00 |
| IVA | | | | | | | | | | 0.00 |
| SUB - TOTAL | | | | | | | | | | 214.00 |
| RETENCIONES IVA | | | | | | | | | | 0.00 |
| TOTAL DEDUCCIONES PRESUPUESTARIO | | | | | | | | | | 0.00 |
| TOTAL A PAGAR | | | | | | | | | | 214.00 |

SON: DOSCIENTOS CATORCE DOLARES

DESCRIPCION: GARCIA CAMPOVERDE JUAN ALEJANDRO ESPECIALISTA EN TOPOLOGÍA, COMISIÓN QUITO-CUENCA-QUITO DEL 9 AL 12 DE MAYO, LEVANTAMIENTO DE INFORMACIÓN GEOGRÁFICA DEL SUBTRAMO DEL CAMINO QHAPAC ÑAN (...) SOLICITUD No. 004-DTCT-INPC-2023, CP 214

Cecilia Pazmino
CONTABILIDAD
09/06/2023
16:05

| DATOS APROBACIÓN | | |
|----------------------|---|--|
| ESTADO | REGISTRADO: | APROBADO: |
| APROBADO |  |  |
| FECHA: 09/06/2023 | Funcionario Responsable | Director Financiero |

COMPROBANTE UNICO DE REGISTRO

| | | | | |
|--|---|-----------------------|---------------------------|-------------------------|
| Institucion: | 141 INSTITUTO NACIONAL DE PATRIMONIO CULTURAL | Reporte | rptComprobanteGastos.rdlc | |
| U. Ejecutora: | 0000 | Fecha Elaboración | | No. CUR No. Original |
| Unid. Desc: | 0000 | 09 | 06 | 2023 |
| | | | | 1083 1083 |
| Tipo Documento Respaldo | | Clase Documento | | No. |
| COMPROBANTES ADMINISTRATIVOS DE GASTOS | | LIQUIDACION DE GASTOS | | INPC-DAF-2023-0425-M |
| | | | | No. Expediente |
| | | | | 516 |

| | | | | | | |
|--------------------|--------------|----------------------------------|--------------|-----|-----|-----|
| Clase de Registro: | COMPROMETIDO | Clase de Gasto: | OTROS GASTOS | RPA | RTO | DEV |
| Banco: | | Cuenta Monetaria: | | | | |
| Comprobante | GASTOS | Numero Operación | | | | 0 |
| Beneficiario: | 1709563157 | GARCIA CAMPOVERDE JUAN ALEJANDRO | | | | |

DEDUCCIONES

| DATOS APROBACIÓN | | |
|---|----------------------------------|------------------------------|
| ESTADO | REGISTRADO: | APROBADO: |
| APROBADO FECHA: 09/06/2023 | _____ Funcionario Responsable | _____ Director Financiero |



**REINTEGRO DE VIATICOS, SUBSISTENCIAS, MOVILIZACIONES Y ALIMENTACION EN EL PAIS
SERVIDORES PUBLICOS DE LAS INSTITUCIONES DEL ESTADO**

| NOMBRES | CARGO | LUGAR DE COMISION | DISTANCIA 100 Km | No. DÍAS | DESDE | HASTA | VALOR VIATICOS | TOTAL DE VIÁTICO | 30% | 70% | MOVILIZACIÓN | ANTICIPO | JUSTIFICACIÓN DEL 70% DEL VIÁTICO (FACTURAS) | TOTAL POR RECIBIR |
|-------------|--|--------------------|------------------|----------|-----------|-----------|----------------|------------------|-------|--------|--------------|----------|--|-------------------|
| Juan Garcia | Especialista en Topografía y Delimitación de BB.PP | Quito-Cuenca-Quito | 308 | 3 | 09-may-23 | 12-may-23 | 80,00 | 240,00 | 72,00 | 168,00 | | | 142,00 | 214,00 |
| 1709563157 | | | | | | | | | | | | | | |

TOTAL DE PAGO DE COMISION JUSTIFICANDO YA LOS GASTOS (FACTURAS)

DESTINO DE LA COMISION.- Quito-Cuenca-Quito

SALIDA A LAS 05H21 EL 09 DE MAYO DE 2023
LLEGADA A LAS 20H34 EL 12 DE MAYO DE 2023

APLICACIÓN DE LA BASE LEGAL-DE CONFORMIDAD AL ACUERDO No.MRL-2014-0165-R.OFICIAL No.326 DEL 4 DE SEP.2014, ACUERDO No.MRL-2014-0194-R.OFICIAL No.356 DEL 17 DE OCTUBRE 2014, ACUERDO No.MDT-2015-290 DEL 16 DE DIC.2015 Y ACUERDO No. MDT-2016-0073-A DEL 23 DE MARZO DE 2016 Y A LA RESOLUCIÓN INTERNA DEL INPC No. 050-DE-INPC-2017 DEL 19 DE SEPTIEMBRE DEL 2017.

DESCRIPCIÓN: Comisión de servicio del 09 al 12 de mayo de 2023 en Cuenca, levantamiento de información geográfica del subtramo del camino del Qhapaq Ñan Mamamag-Mamamag y sitios arqueológicos Quinuas 1, Quinuas 2, Osohuayco dentro del proyecto de monitoreo del camino y del tramo Llavico-Llaviuco, solicitud 004-DTCT-INPC-2023.

*Nota: Se aplica el Art. 4 del Acuerdo Ministerial MDT-2016-0082, en el cual, se elimina el pago por subsistencia en las facturas al retorno de la comisión de servicio.

ADJUNTA. FACTURAS

| | |
|-------------------------------------|-------------|
| DIRECCION ADMINISTRATIVA FINANCIERA | |
| CONTROL PREVIO | |
| CONTABILIDAD | TESORERIA |
| RESPONSABLE | RESPONSABLE |

Viviana Lagarda

ELABORADO POR: Viviana Lagarda

Memorando Nro. INPC-DTCT-2023-0093-M

Quito, D.M., 23 de mayo de 2023

PARA: Sra. Lcda. María Catalina Tello Sarmiento
Directora Ejecutiva

ASUNTO: Autorización para pago de viáticos Servicios Institucionales a Cuenca.

Sra. Lcda. Catalina Tello Sarmiento
DIRECTORA EJECUTIVA

Con un cordial saludo me dirijo a usted señora Directora Ejecutiva y en cumplimiento a la normativa técnica legal vigente para el pago de viáticos y movilización dentro y fuera del país que establece art 16 dice " *en el caso de que el servidor público no presente el informe de licencia de remuneración en el término de 4 días posteriores al cumplimiento de los servicios institucionales, se deberá justificar por escrito a la Dirección Ejecutiva* "; informo a usted que por compromisos institucionales asignados por el Director del área no fue posible presentar el mencionado informe en los tiempos establecidos, es decir hasta el 17 de mayo, sobre la comisión realizada en la ciudad de Cuenca del 9 al 12 de mayo del 2023.

Con estos antecedentes, solicito su autorización para continuar con el proceso correspondiente para el pago de viáticos .

Por la atención brindada al presente, anticipo mi agradecimiento.

Atentamente,

Documento firmado electrónicamente

Tnlg. Juan Alejandro García Campoverde
**ESPECIALISTA EN TOPOGRAFÍA EN DELIMITACIONES DE BIENES
PATRIMONIALES**

Anexos:

- informe_de_servicios_institucional__juan_garcía_05_2023-signed-signed-signed-signed.pdf

Copia:

Sr. Mgs. William Gonzalez Jaramillo
Director Administrativo Financiero (E)



Firmado electrónicamente por:
**JUAN ALEJANDRO
GARCIA CAMPOVERDE**



NIH Publication (NIH) 1985-0001
Gallo, J. A., et al. (1985)

TABLE 1. Characteristics of the 100 Subjects

ABSTRACT: The purpose of this study was to determine the prevalence of...
The study was conducted in...
The results of the study are...

CONCLUSIONS: The results of this study indicate that...
The prevalence of...
The study was limited by...
Further research is needed...

REFERENCES: [List of references]

ACKNOWLEDGMENTS: [Acknowledgments]

FOOTNOTES: [Footnotes]

DEPARTMENT OF HEALTH AND HUMAN SERVICES
NATIONAL INSTITUTE OF HEALTH
BETHESDA, MARYLAND 20892

NIH Publication (NIH) 1985-0001

U.S. GOVERNMENT PRINTING OFFICE: 1985



Hoja de Ruta

Fecha y hora generación: 2023-06-07 14:40:37 (GMT-5)

Generado por: Cecilia Alexandra Pazmiño Uribe

| Información del Documento | | | |
|---------------------------|---|----------------------------|---|
| No. Documento: | INPC-DTCT-2023-0093-M | Doc. Referencia: | -- |
| De: | Tnlg. Juan Alejandro García Campoverde, Especialista en Topografía en delimitaciones de Bienes Patrimoniales, Instituto Nacional de Patrimonio Cultural | Para: | Sra. Lcda. María Catalina Tello Sarmiento, Directora Ejecutiva, Instituto Nacional de Patrimonio Cultural |
| Asunto: | Autorización para pago de viáticos Servicios Institucionales a Cuenca. | Descripción Anexos: | -- |
| Fecha Documento: | 2023-05-23 (GMT-5) | Fecha Registro: | 2023-05-23 (GMT-5) |

| Ruta del documento | | | | | | |
|---|---|-----------------------------|---------------------------------|---|----------|---|
| Área | De | Fecha/Hora | Acción | Para | No. Días | Comentario |
| 0105 Dirección Administrativa Financiera - Matriz | William Ricardo Gonzalez Jaramillo (INPC) | 2023-06-07 12:30:13 (GMT-5) | Reasignar | Cecilia Alexandra Pazmiño Uribe (INPC) | 15 | Para tu revisión y trámite pertinente |
| 0105 Dirección Administrativa Financiera - Matriz | Christian Paul Burbano Burbano (INPC) | 2023-06-05 16:22:53 (GMT-5) | Reasignar | William Ricardo Gonzalez Jaramillo (INPC) | 13 | William, con la autorización de la Máxima Autoridad validar, realizar control previo y proceder bajo la normativa legal vigente |
| 0100 Dirección Ejecutiva | María Catalina Tello Sarmiento (INPC) | 2023-06-05 16:20:57 (GMT-5) | Reasignar | Christian Paul Burbano Burbano (INPC) | 13 | Christian Burbano Autorizado |
| 0113 Dirección de Transferencia del Conocimiento y Tecnologías - Matriz | Juan Alejandro García Campoverde (INPC) | 2023-05-23 13:52:14 (GMT-5) | Envío Electrónico del Documento | | 0 | |
| 0113 Dirección de Transferencia del Conocimiento y Tecnologías - Matriz | Juan Alejandro García Campoverde (INPC) | 2023-05-23 13:52:14 (GMT-5) | Firma Digital de Documento | | 0 | Documento Firmado Electrónicamente |
| 0113 Dirección de Transferencia del Conocimiento y Tecnologías - Matriz | Juan Alejandro García Campoverde (INPC) | 2023-05-23 13:51:45 (GMT-5) | Registro | María Catalina Tello Sarmiento (INPC) | 0 | |

California
Department of
Transportation

Highway Item

Highway Item No. _____
Project Name _____

| | | | | |
|----------|-------------|----------|------|--------|
| Item No. | Description | Quantity | Unit | Amount |
| 1 | ... | ... | ... | ... |
| 2 | ... | ... | ... | ... |
| 3 | ... | ... | ... | ... |
| 4 | ... | ... | ... | ... |
| 5 | ... | ... | ... | ... |
| 6 | ... | ... | ... | ... |
| 7 | ... | ... | ... | ... |
| 8 | ... | ... | ... | ... |
| 9 | ... | ... | ... | ... |
| 10 | ... | ... | ... | ... |
| 11 | ... | ... | ... | ... |
| 12 | ... | ... | ... | ... |
| 13 | ... | ... | ... | ... |
| 14 | ... | ... | ... | ... |
| 15 | ... | ... | ... | ... |
| 16 | ... | ... | ... | ... |
| 17 | ... | ... | ... | ... |
| 18 | ... | ... | ... | ... |
| 19 | ... | ... | ... | ... |
| 20 | ... | ... | ... | ... |
| 21 | ... | ... | ... | ... |
| 22 | ... | ... | ... | ... |
| 23 | ... | ... | ... | ... |
| 24 | ... | ... | ... | ... |
| 25 | ... | ... | ... | ... |
| 26 | ... | ... | ... | ... |
| 27 | ... | ... | ... | ... |
| 28 | ... | ... | ... | ... |
| 29 | ... | ... | ... | ... |
| 30 | ... | ... | ... | ... |
| 31 | ... | ... | ... | ... |
| 32 | ... | ... | ... | ... |
| 33 | ... | ... | ... | ... |
| 34 | ... | ... | ... | ... |
| 35 | ... | ... | ... | ... |
| 36 | ... | ... | ... | ... |
| 37 | ... | ... | ... | ... |
| 38 | ... | ... | ... | ... |
| 39 | ... | ... | ... | ... |
| 40 | ... | ... | ... | ... |
| 41 | ... | ... | ... | ... |
| 42 | ... | ... | ... | ... |
| 43 | ... | ... | ... | ... |
| 44 | ... | ... | ... | ... |
| 45 | ... | ... | ... | ... |
| 46 | ... | ... | ... | ... |
| 47 | ... | ... | ... | ... |
| 48 | ... | ... | ... | ... |
| 49 | ... | ... | ... | ... |
| 50 | ... | ... | ... | ... |
| 51 | ... | ... | ... | ... |
| 52 | ... | ... | ... | ... |
| 53 | ... | ... | ... | ... |
| 54 | ... | ... | ... | ... |
| 55 | ... | ... | ... | ... |
| 56 | ... | ... | ... | ... |
| 57 | ... | ... | ... | ... |
| 58 | ... | ... | ... | ... |
| 59 | ... | ... | ... | ... |
| 60 | ... | ... | ... | ... |
| 61 | ... | ... | ... | ... |
| 62 | ... | ... | ... | ... |
| 63 | ... | ... | ... | ... |
| 64 | ... | ... | ... | ... |
| 65 | ... | ... | ... | ... |
| 66 | ... | ... | ... | ... |
| 67 | ... | ... | ... | ... |
| 68 | ... | ... | ... | ... |
| 69 | ... | ... | ... | ... |
| 70 | ... | ... | ... | ... |
| 71 | ... | ... | ... | ... |
| 72 | ... | ... | ... | ... |
| 73 | ... | ... | ... | ... |
| 74 | ... | ... | ... | ... |
| 75 | ... | ... | ... | ... |
| 76 | ... | ... | ... | ... |
| 77 | ... | ... | ... | ... |
| 78 | ... | ... | ... | ... |
| 79 | ... | ... | ... | ... |
| 80 | ... | ... | ... | ... |
| 81 | ... | ... | ... | ... |
| 82 | ... | ... | ... | ... |
| 83 | ... | ... | ... | ... |
| 84 | ... | ... | ... | ... |
| 85 | ... | ... | ... | ... |
| 86 | ... | ... | ... | ... |
| 87 | ... | ... | ... | ... |
| 88 | ... | ... | ... | ... |
| 89 | ... | ... | ... | ... |
| 90 | ... | ... | ... | ... |
| 91 | ... | ... | ... | ... |
| 92 | ... | ... | ... | ... |
| 93 | ... | ... | ... | ... |
| 94 | ... | ... | ... | ... |
| 95 | ... | ... | ... | ... |
| 96 | ... | ... | ... | ... |
| 97 | ... | ... | ... | ... |
| 98 | ... | ... | ... | ... |
| 99 | ... | ... | ... | ... |
| 100 | ... | ... | ... | ... |

| | | | | |
|----------|-------------|----------|------|--------|
| Item No. | Description | Quantity | Unit | Amount |
| 1 | ... | ... | ... | ... |
| 2 | ... | ... | ... | ... |
| 3 | ... | ... | ... | ... |
| 4 | ... | ... | ... | ... |
| 5 | ... | ... | ... | ... |
| 6 | ... | ... | ... | ... |
| 7 | ... | ... | ... | ... |
| 8 | ... | ... | ... | ... |
| 9 | ... | ... | ... | ... |
| 10 | ... | ... | ... | ... |
| 11 | ... | ... | ... | ... |
| 12 | ... | ... | ... | ... |
| 13 | ... | ... | ... | ... |
| 14 | ... | ... | ... | ... |
| 15 | ... | ... | ... | ... |
| 16 | ... | ... | ... | ... |
| 17 | ... | ... | ... | ... |
| 18 | ... | ... | ... | ... |
| 19 | ... | ... | ... | ... |
| 20 | ... | ... | ... | ... |
| 21 | ... | ... | ... | ... |
| 22 | ... | ... | ... | ... |
| 23 | ... | ... | ... | ... |
| 24 | ... | ... | ... | ... |
| 25 | ... | ... | ... | ... |
| 26 | ... | ... | ... | ... |
| 27 | ... | ... | ... | ... |
| 28 | ... | ... | ... | ... |
| 29 | ... | ... | ... | ... |
| 30 | ... | ... | ... | ... |
| 31 | ... | ... | ... | ... |
| 32 | ... | ... | ... | ... |
| 33 | ... | ... | ... | ... |
| 34 | ... | ... | ... | ... |
| 35 | ... | ... | ... | ... |
| 36 | ... | ... | ... | ... |
| 37 | ... | ... | ... | ... |
| 38 | ... | ... | ... | ... |
| 39 | ... | ... | ... | ... |
| 40 | ... | ... | ... | ... |
| 41 | ... | ... | ... | ... |
| 42 | ... | ... | ... | ... |
| 43 | ... | ... | ... | ... |
| 44 | ... | ... | ... | ... |
| 45 | ... | ... | ... | ... |
| 46 | ... | ... | ... | ... |
| 47 | ... | ... | ... | ... |
| 48 | ... | ... | ... | ... |
| 49 | ... | ... | ... | ... |
| 50 | ... | ... | ... | ... |
| 51 | ... | ... | ... | ... |
| 52 | ... | ... | ... | ... |
| 53 | ... | ... | ... | ... |
| 54 | ... | ... | ... | ... |
| 55 | ... | ... | ... | ... |
| 56 | ... | ... | ... | ... |
| 57 | ... | ... | ... | ... |
| 58 | ... | ... | ... | ... |
| 59 | ... | ... | ... | ... |
| 60 | ... | ... | ... | ... |
| 61 | ... | ... | ... | ... |
| 62 | ... | ... | ... | ... |
| 63 | ... | ... | ... | ... |
| 64 | ... | ... | ... | ... |
| 65 | ... | ... | ... | ... |
| 66 | ... | ... | ... | ... |
| 67 | ... | ... | ... | ... |
| 68 | ... | ... | ... | ... |
| 69 | ... | ... | ... | ... |
| 70 | ... | ... | ... | ... |
| 71 | ... | ... | ... | ... |
| 72 | ... | ... | ... | ... |
| 73 | ... | ... | ... | ... |
| 74 | ... | ... | ... | ... |
| 75 | ... | ... | ... | ... |
| 76 | ... | ... | ... | ... |
| 77 | ... | ... | ... | ... |
| 78 | ... | ... | ... | ... |
| 79 | ... | ... | ... | ... |
| 80 | ... | ... | ... | ... |
| 81 | ... | ... | ... | ... |
| 82 | ... | ... | ... | ... |
| 83 | ... | ... | ... | ... |
| 84 | ... | ... | ... | ... |
| 85 | ... | ... | ... | ... |
| 86 | ... | ... | ... | ... |
| 87 | ... | ... | ... | ... |
| 88 | ... | ... | ... | ... |
| 89 | ... | ... | ... | ... |
| 90 | ... | ... | ... | ... |
| 91 | ... | ... | ... | ... |
| 92 | ... | ... | ... | ... |
| 93 | ... | ... | ... | ... |
| 94 | ... | ... | ... | ... |
| 95 | ... | ... | ... | ... |
| 96 | ... | ... | ... | ... |
| 97 | ... | ... | ... | ... |
| 98 | ... | ... | ... | ... |
| 99 | ... | ... | ... | ... |
| 100 | ... | ... | ... | ... |



Instituto Nacional de Patrimonio Cultural



INFORME DE SERVICIOS INSTITUCIONALES

Nro. SOLICITUD DE AUTORIZACIÓN PARA CUMPLIMIENTO DE SERVICIOS INSTITUCIONALES
004-DTCT-INPC-2023

FECHA DE INFORME:

16-05-2023

DATOS GENERALES

APELLIDOS - NOMBRES DE LA O EL SERVIDOR
Juan Alejandro García Campoverde

PUESTO QUE OCUPA:

Servidor Público 1**Especialista en Topografía y delimitación de BB.PP**

CIUDAD – PROVINCIA DEL SERVICIO INSTITUCIONAL.

Cuenca-Azuay

NOMBRE DE LA UNIDAD A LA QUE PERTENECE LA O EL SERVIDOR:

DIRECCIÓN DE TRANSFERENCIA DEL CONOCIMIENTO Y TECNOLOGÍA

SERVIDORES QUE INTEGRAN EL SERVICIO INSTITUCIONAL: Juan García.

INFORME DE ACTIVIDADES Y PRODUCTOS ALCANZADOS

ACTIVIDADES Y PRODUCTOS ALCANZADOS:

- Levantamiento de información geográfica del subtramo del camino del qhapaq ñan Mamamag-Mamamag en una extensión de 1.2Km y sitios arqueológicos asociados como Quinuas 1 (0.5Ha) , Quinuas 2 (0.6Ha), Mamamag (0.6Ha) y Osohuayco (0.30Ha) dentro del proyecto de monitoreo del camino
- Levantamiento de información geográfica del subtramo del camino del qhapaq ñan Llaviuco-Llaviuco en una extensión de 0.8Km, dentro del proyecto de monitoreo del camino.

Día 1: 9 de mayo de 2023.

- 5:21 am Salida de Quito desde Aeropuerto Mariscal Sucre
- 6:15 am Llegada a Cuenca Aeropuerto Mariscal La Mar
- Traslado a la Zonal 6 Azuay; reunión de planificación de las salidas a campo con funcionarios de la zonal 6 Cuenca INPC Lic., Lenin Ugarte
- Salida a los sitios arqueológicos Quinuas 1 y Quinuas 2 a realizar la toma de información geográfica y monitoreo del estado de conservación utilizando GPS navegador
- Retorno a Cuenca a las 17:00pm.



INSTITUTO NACIONAL
DE PATRIMONIO CULTURAL



DIRECCIÓN ADMINISTRATIVA FINANCIERA

Recibido por:

Cely M.H.

Fecha: 07/06/2023

Hora: 14:42

Día 2: 10 de mayo de 2023.

- 8:00 am – 9:00 am Traslado al sector de Zorro urco al punto de control y de acceso al Parque nacional Cajas, sitio donde se ubica el tramo de camino qhapaq ñan.
- 9:00 am – 15:30 pm levantamiento de información geográfica y monitoreo del tramo del camino qhapaq ñan Llaviuco-Llaviuco con equipo GPS de precisión submétrica marca Magellan, en una extensión de 0.8Km aproximadas.
- 16:00 pm – 17:00 pm regreso a la Ciudad de Cuenca.

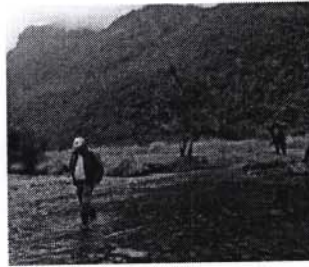

Día 3: 11 de mayo de 2023.

- 7:00 am – 9:00 am Traslado al sector de la Toreadora al punto de control y de acceso al Parque nacional Cajas, sitio donde se ubica el tramo de camino qhapaq ñan Mamamag- Mamamag y sitio arqueológico.
- 9:00 am – 16:30 pm levantamiento de información geográfica y monitoreo del tramo Mamamag-Mamamag con equipo GPS navegador, en una extensión de 0.8Km aproximadas y sitio arqueológico asociado.
- 15:30 pm – 17:00 pm regreso a la Ciudad de Cuenca.



Día 4: 12 de mayo de 2023.

- 7:00 am – 9:00 am Traslado al sector de la Toreadora al punto de control y de acceso al Parque nacional Cajas, sitio donde se ubica el ingreso al sitio arqueológico Osohuayco.
- 9:00 am – 16:30 pm levantamiento de información geográfica y monitoreo del sitio arqueológico asociado al tramo mamamag , Osohuayco con equipo GPS navegador, en una extensión de 0.30 Ha aproximadas.



- 19:46 pm Salida de Cuenca desde el Aeropuerto Mariscal La Mar
- 20:34 pm Llegada a la Ciudad de Quito Aeropuerto Mariscal Sucre

3. DETALLE DE CONSUMO:

| No. | CLASE DE GASTO | Fecha | VALOR | No. DOCUMENTO |
|-----|----------------|------------|-------|-------------------|
| 01 | Alimentación | 09-05-2023 | 3.50 | 001-901-000009969 |
| 02 | Alimentación | 09-05-2023 | 8.00 | 001-001-000000267 |
| 03 | Alimentación | 09-05-2023 | 10.50 | 001-001-000070257 |
| 04 | Alimentación | 10-05-2023 | 8.00 | 001-001-000000268 |
| 05 | Alimentación | 10-05-2023 | 12.00 | 001-001-000070441 |
| 06 | Alimentación | 11-05-2023 | 8.00 | 001-001-000000269 |
| 07 | Alimentación | 11-05-2023 | 4.50 | 001-001-000000116 |
| 08 | Alimentación | 11-05-2023 | 12.50 | 001-001-000070692 |
| 09 | Alimentación | 12-05-2023 | 8.00 | 001-001-000000270 |
| 10 | Alimentación | 12-05-2023 | 3.50 | 001-001-000000117 |

| | | | | |
|-------|--------------|------------|---------------|-------------------|
| 11 | Alimentación | 12-05-2023 | 5.25 | 001-002-000000645 |
| 12 | Hospedaje | 12-05-2023 | 75.00 | 001-001-000000266 |
| Total | | | 158.75 | |

OBSERVACIONES: Adjunto físicamente el pasaje aéreo por LATAM y archivos digitales de los datos obtenidos en campo

| ITINERARIO | SALIDA | LLEGADA | NOTA |
|---------------|------------|------------|--|
| FECHA | 09-05-2023 | 12-05-2023 | Estos datos se refieren al tiempo efectivamente utilizado en el cumplimiento del servicio institucional, desde la salida del lugar de residencia o trabajo habituales o del cumplimiento del servicio institucional según sea el caso, hasta su llegada de estos sitios. |
| HORA hh:mm | 05:21 | 20:34 | |

TRANSPORTE

| TIPO DE TRANSPORTE (Aéreo, terrestre, marítimo, otros) | NOMBRE DE TRANSPORTE | RUTA | SALIDA | | LLEGADA | |
|---|----------------------|--|----------------------|---------------|----------------------|---------------|
| | | | FECHA dd-mmm-aaaa | HORA hh:mm | FECHA dd-mmm-aaaa | HORA hh:mm |
| AÉREO | LATAM | QUITO - CUENCA | 09-05-2023 | 05H21 | 09-05-2023 | 05H21 |
| Terrestre | INPC-ZONAL 6 | Sitio Arqueológico Quinuas 1 y Quinuas 2- Cuenca | 09-05-2023 | 10h00 | 09-05-2023 | 17h00 |
| Terrestre | INPC-ZONAL 6 | Camino qhapaq ñan subtramo Llaviuco-Llaviuco | 10-05-2023 | 08h00 | 10-05-2023 | 17h00 |
| Terrestre | INPC-ZONAL 6 | Camino qhapaq ñan subtramo Mamamag-Mamamag, sitio asociado Mamamag | 11-05-2023 | 7h00 | 11-05-2023 | 17h00 |
| Terrestre | INPC-ZONAL 6 | Camino qhapaq ñan subtramo Mamamag-Mamamag, sitio asociado Osohuayco | 12-05-2023 | 7h00 | 12-05-2023 | 16h30 |
| AÉREO | LATAM | CUENCA - QUITO | 12-05-2023 | 19H46 | 12-05-2023 | 20H34 |

NOTA: En caso de haber utilizado transporte público, se deberá adjuntar obligatoriamente los pases a bordo o boletos.

OBSERVACIONES

| FIRMA DE LA O EL SERVIDOR COMISIONADO | NOTA |
|---|--|
|  <p>Firmado digitalmente por: JUAN ALEJANDRO GARCIA CAMPOVERDE</p> <p>NOMBRE: Juan García Campoverde ESPECIALISTA EN TOPOGRAFÍA Y DELIMITACIÓN DE BB.PP</p> | <p>El presente informe deberá presentarse dentro del término de 4 días del cumplimiento de servicios institucionales, caso contrario la liquidación se demorará e incluso de no presentarlo tendría que restituir los valores percibidos. Cuando el cumplimiento de servicios institucionales sea superior al número de días autorizados, se deberá adjuntar la autorización por escrito de la Máxima Autoridad o su Delegado.</p> |

FIRMAS DE APROBACIÓN

| FIRMA DE LA O EL RESPONSABLE DE LA UNIDAD DEL SERVIDOR COMISIONADO | FIRMA DE LA AUTORIDAD NOMINADORA O SU DELEGADO |
|--|---|
|  <p>Firmado digitalmente por: DANIEL GEOVANNY GONZALEZ GUZMAN</p> <p>NOMBRE: DANIEL GONZÁLEZ CARGO: DIRECTOR DE TRANSFERENCIA DEL CONOCIMIENTO Y TECNOLOGÍA</p> |  <p>Firmado digitalmente por: WILLIAM RICARDO GONZALEZ JARAMILLO</p> <p>NOMBRE: WILLIAM GONZÁLEZ CARGO: DIRECTOR ADMINISTRATIVO FINANCIERO(E)</p> |

| | | | |
|-------|---------|------------|------------|
| 11 | América | 13-05-2003 | 13-05-2003 |
| 12 | América | 13-05-2003 | 13-05-2003 |
| TOTAL | | | |

COMPROBANTE DE DEPÓSITO DE DINERO EN LA CAJA DE PENSIONES PARA LA VEJEZ

| | | | |
|------------|------------|------------|------------|
| FECHA | DEPOSITO | MONEDA | NOTA |
| 13-05-2003 | 13-05-2003 | 13-05-2003 | 13-05-2003 |
| HORA | 10:15 | | |

| CANTIDAD | | MONEDA | | NOTA | FECHA | HORA |
|----------|------|--------|------|------|------------|-------|
| 1000 | 1000 | 1000 | 1000 | 1000 | 13-05-2003 | 10:15 |
| 1000 | 1000 | 1000 | 1000 | 1000 | 13-05-2003 | 10:15 |
| 1000 | 1000 | 1000 | 1000 | 1000 | 13-05-2003 | 10:15 |
| 1000 | 1000 | 1000 | 1000 | 1000 | 13-05-2003 | 10:15 |
| 1000 | 1000 | 1000 | 1000 | 1000 | 13-05-2003 | 10:15 |
| 1000 | 1000 | 1000 | 1000 | 1000 | 13-05-2003 | 10:15 |
| 1000 | 1000 | 1000 | 1000 | 1000 | 13-05-2003 | 10:15 |
| 1000 | 1000 | 1000 | 1000 | 1000 | 13-05-2003 | 10:15 |
| 1000 | 1000 | 1000 | 1000 | 1000 | 13-05-2003 | 10:15 |
| 1000 | 1000 | 1000 | 1000 | 1000 | 13-05-2003 | 10:15 |

NOTA: Este comprobante es válido para el pago de las pensiones de vejez.

COMPROBANTE DE DEPÓSITO DE DINERO EN LA CAJA DE PENSIONES PARA LA VEJEZ

FECHA: 13-05-2003

HORA: 10:15

MONEDA: 1000

NOTA: 1000

FECHA DE DEPÓSITO: 13-05-2003

FECHA DE EMISIÓN: 13-05-2003

FECHA DE VENCIMIENTO: 13-05-2003

FECHA DE EXPIRACIÓN: 13-05-2003

FECHA DE DEPÓSITO: 13-05-2003

FECHA DE EMISIÓN: 13-05-2003

FECHA DE VENCIMIENTO: 13-05-2003

FECHA DE EXPIRACIÓN: 13-05-2003

NO TIENE LOGO

R.U.C.: 0301874137001

FACTURA

No. 001-901-000009969

NÚMERO DE AUTORIZACIÓN

0905202301030187413700120019010000099691234567816

FECHA Y HORA DE
AUTORIZACIÓN: 09/05/2023 07:57:39

AMBIENTE: PRODUCCIÓN

EMISIÓN: NORMAL

CLAVE DE ACCESO



0905202301030187413700120019010000099691234567816

0905202301030187413700120019010000099691234567816

ORDOÑEZ VERDUGO MARIA AZUCENA

EL NUEVO PARAISO

Dirección Matriz: Simón Bolívar 2-54 y Tomás Ordoñez

Dirección Sucursal: Simón Bolívar 2-54 y Tomás Ordoñez

OBLIGADO A LLEVAR CONTABILIDAD NO

CONTRIBUYENTE RÉGIMEN RIMPE

Razón Social / Nombres y Apellidos:

GARCIA CAMPOVERDE JUAN ALEJANDRO

Identificación 1709563157

Fecha 09/05/2023

Placa / Matrícula:

Guía

Dirección: AV. MALDONADO S9-413 Y NAPO

| Cod. Principal | Cod. Auxiliar | Cantidad | Descripción | Detalle Adicional | Precio Unitario | Subsidio | Precio sin Subsidio | Descuento | Precio Total |
|----------------|----------------|----------|--------------|-------------------|-----------------|----------|---------------------|-----------|--------------|
| 2 | P00000000 2 | 1.000000 | ALIMENTACION | | 3.500000 | 0.00 | 0.00 | 0.00 | 3.50 |

Información Adicional

vendedor: Vendedor
correo: g_juan_alejandro@hotmail.com

Forma de pago

Valor

01 - SIN UTILIZACION DEL SISTEMA FINANCIERO 3.50

| | |
|---------------------------|------|
| SUBTOTAL 12% | 0.00 |
| SUBTOTAL 0% | 3.50 |
| SUBTOTAL NO OBJETO DE IVA | 0.00 |
| SUBTOTAL EXENTO DE IVA | 0.00 |
| SUBTOTAL SIN IMPUESTOS | 3.50 |
| TOTAL DESCUENTO | 0.00 |
| ICE | 0.00 |
| IVA 12% | 0.00 |
| TOTAL DEVOLUCION IVA | 0.00 |
| IRBPNR | 0.00 |
| PROPINA | 0.00 |
| VALOR TOTAL | 3.50 |

VALOR TOTAL SIN SUBSIDIO 0.00

AHORRO POR SUBSIDIO: 0.00
(Incluye IVA cuando corresponda)SRI
OK

NO TIENE LOGO

R.U.C.: 0103897302001

FACTURA

No. 001-001-000000267

NÚMERO DE AUTORIZACIÓN

1205202301010389730200120010010000002679846951114

FECHA Y HORA DE AUTORIZACIÓN: 12/05/2023 17:59:11

AMBIENTE: PRODUCCIÓN

EMISIÓN: NORMAL

CLAVE DE ACCESO

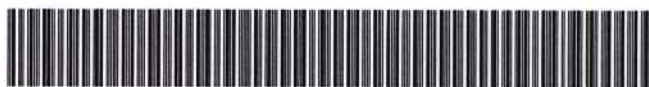

1205202301010389730200120010010000002679846951114

1205202301010389730200120010010000002679846951114

FARFAN MENDOZA ANDREA DE LA NUVE

HOTEL ROSAMIA

Dirección Matriz: CORONEL VARGAS MACHUCA #9-43 Y SIMON BOLIVAR / EL SAGRARIO / CUENCA / AZUAY

Dirección Sucursal: CORONEL VARGAS MACHUCA #9-43 Y SIMON BOLIVAR / EL SAGRARIO / CUENCA / AZUAY

OBLIGADO A LLEVAR CONTABILIDAD NO

CONTRIBUYENTE RÉGIMEN RIMPE

Razón Social / Nombres y Apellidos:

GARCIA CAMPOVERDE JUAN ALEJANDRO

Identificación 1709563157

Fecha 12/05/2023

Placa / Matrícula:

Guía

Dirección: QUITO

| Cod. Principal | Cod. Auxiliar | Cantidad | Descripción | Detalle Adicional | Precio Unitario | Subsidio | Precio sin Subsidio | Descuento | Precio Total |
|----------------|---------------|----------|-------------|-------------------|-----------------|----------|---------------------|-----------|--------------|
| CH0010 | | 1.000000 | DESAYUNO | 09/05/2023 Buffet | 7.142857 | 0.00 | 0.00 | 0.00 | 7.14 |

Información Adicional

DIRECCION: QUITO
 TELEFONO: 0998125421
 EMAIL: g_juan_alejandro@hotmail.com

| Forma de pago | Valor |
|---|-------|
| 01 - SIN UTILIZACION DEL SISTEMA FINANCIERO | 8.00 |

| | |
|---------------------------|------|
| SUBTOTAL 12% | 7.14 |
| SUBTOTAL 0% | 0.00 |
| SUBTOTAL NO OBJETO DE IVA | 0.00 |
| SUBTOTAL EXENTO DE IVA | 0.00 |
| SUBTOTAL SIN IMPUESTOS | 7.14 |
| TOTAL DESCUENTO | 0.00 |
| ICE | 0.00 |
| IVA 12% | 0.86 |
| TOTAL DEVOLUCION IVA | 0.00 |
| IRBPNR | 0.00 |
| PROPINA | 0.00 |
| VALOR TOTAL | 8.00 |

| | |
|--|------|
| VALOR TOTAL SIN SUBSIDIO | 0.00 |
| AHORRO POR SUBSIDIO: (Incluye IVA cuando corresponda) | 0.00 |

SRI
OK

NO TRAVE LOGS

00000000000000000000

FACTORY

DATE OF ARRIVAL

DATE OF DEPARTURE

NAME OF TRAVEL AGENCY

NAME OF TRAVELER

DATE OF TRAVEL

NAME OF HOTEL

NAME OF AIRLINE

DATE OF ARRIVAL



NAME OF TRAVEL AGENCY

Form with fields for HOTEL NAME, DATE OF TRAVEL, NAME OF TRAVELER, DATE OF ARRIVAL, DATE OF DEPARTURE, NAME OF AIRLINE, NAME OF HOTEL, DATE OF TRAVEL, NAME OF TRAVELER, DATE OF ARRIVAL, DATE OF DEPARTURE, NAME OF AIRLINE.

Table with multiple columns and rows, containing various data points and headers. The table is mostly empty with some faint text visible in the cells.

154 CR

NO TIENE LOGO

R.U.C.: 0190507033001

FACTURA

No. 001-001-000070257

NÚMERO DE AUTORIZACIÓN

0905202301019050703300120010010000702570190507011

FECHA Y HORA DE
AUTORIZACIÓN: 09/05/2023 20:19:14

AMBIENTE: PRODUCCIÓN

EMISIÓN: NORMAL

CLAVE DE ACCESO



0905202301019050703300120010010000702570190507011

0905202301019050703300120010010000702570190507011

RAYMIPAMPA S.A.S.

RAYMIPAMPA S.A.S.

Dirección: CENTRO HISTORICO, CUENCA
Matriz:Dirección: BENIGNO MALO 8-59 Y SIMON BOLIVAR, PARQUE
Sucursal: CALDERON

OBLIGADO A LLEVAR CONTABILIDAD SI

CONTRIBUYENTE RÉGIMEN RIMPE

Razón Social / Nombres y Apellidos: JUAN GARCIA

Identificación: 1709563157

Fecha: 09/05/2023

Placa / Matriculación:

Guía

Dirección: QUITO

| Cod. Principal | Cod. Auxiliar | Cantidad | Descripción | Detalle Adicional | Precio Unitario | Subsidio | Precio sin Subsidio | Descuento | Precio Total |
|----------------|---------------|----------|------------------|-------------------|-----------------|----------|---------------------|-----------|--------------|
| 12 | | 1.000000 | LOCRO DE PAPAS | | 4.020000 | 0.00 | 0.00 | 0.00 | 4.02 |
| 102 | | 1.000000 | MOTE MIXTO | | 3.570000 | 0.00 | 0.00 | 0.00 | 3.57 |
| 75 | | 2.000000 | AGUAS AROMATICAS | | 0.890000 | 0.00 | 0.00 | 0.00 | 1.79 |

Información Adicional

Información: raymipampasas@hotmail.com

| Forma de pago | Valor |
|-------------------------|-------|
| 19 - TARJETA DE CREDITO | 10.50 |

| | |
|---------------------------|-------|
| SUBTOTAL 12% | 9.38 |
| SUBTOTAL 0% | 0.00 |
| SUBTOTAL NO OBJETO DE IVA | 0.00 |
| SUBTOTAL EXENTO DE IVA | 0.00 |
| SUBTOTAL SIN IMPUESTOS | 9.38 |
| TOTAL DESCUENTO | 0.00 |
| ICE | 0.00 |
| IVA 12% | 1.13 |
| TOTAL DEVOLUCION IVA | 0.00 |
| IRBPNR | 0.00 |
| PROPINA | 0.00 |
| VALOR TOTAL | 10.50 |

| | |
|--|------|
| VALOR TOTAL SIN SUBSIDIO | 0.00 |
| AHORRO POR SUBSIDIO: (Incluye IVA cuando corresponda) | 0.00 |

SRI
OK

NO TIME LOG

R U C - P1005070300

FACTURA

NO. DE FACTURA

FECHA DE EMISION

DIRECCION DE EMISION

FECHA DE VENCIMIENTO

MONEDA

IMPORTE

IMPORTE

IMPORTE



IMPORTE TOTAL

IMPORTE TOTAL

IMPORTE TOTAL

IMPORTE TOTAL

IMPORTE TOTAL

IMPORTE TOTAL

IMPORTE TOTAL

IMPORTE TOTAL

IMPORTE TOTAL

| IMPORTE | IMPORTE | IMPORTE | IMPORTE | IMPORTE | IMPORTE | IMPORTE | IMPORTE |
|---------|---------|---------|---------|---------|---------|---------|---------|
| | | | | | | | |
| | | | | | | | |
| | | | | | | | |

IMPORTE TOTAL

IMPORTE TOTAL

IMPORTE TOTAL

IMPORTE TOTAL

IMPORTE TOTAL

IMPORTE TOTAL

IMPORTE TOTAL

IMPORTE TOTAL

IMPORTE TOTAL

IMPORTE TOTAL

IMPORTE TOTAL

| | |
|---------------|---------------|
| IMPORTE TOTAL | |
| IMPORTE TOTAL | IMPORTE TOTAL |

IMPORTE TOTAL

NO TIENE LOGO

R.U.C.: 0103897302001

FACTURA

No. 001-001-000000268

NÚMERO DE AUTORIZACIÓN

1205202301010389730200120010010000002689846951111

FECHA Y HORA DE
AUTORIZACIÓN: 12/05/2023 18:02:11

AMBIENTE: PRODUCCIÓN

EMISIÓN: NORMAL

CLAVE DE ACCESO



1205202301010389730200120010010000002689846951111

1205202301010389730200120010010000002689846951111

FARFAN MENDOZA ANDREA DE LA NUVE

HOTEL ROSAMIA

Dirección Matriz: CORONEL VARGAS MACHUCA #9-43 Y SIMON
BOLIVAR / EL SAGRARIO / CUENCA / AZUAYDirección Sucursal: CORONEL VARGAS MACHUCA #9-43 Y SIMON
BOLIVAR / EL SAGRARIO / CUENCA / AZUAY

OBLIGADO A LLEVAR CONTABILIDAD NO

CONTRIBUYENTE RÉGIMEN RIMPE

| | | | |
|-------------------------------------|------------|----------------------------------|------|
| Razón Social / Nombres y Apellidos: | | GARCIA CAMPOVERDE JUAN ALEJANDRO | |
| Identificación | 1709563157 | Placa / Matricula: | Guía |
| Fecha | 12/05/2023 | | |
| Dirección: | QUITO | | |

| Cod. Principal | Cod. Auxiliar | Cantidad | Descripción | Detalle Adicional | Precio Unitario | Subsidio | Precio sin Subsidio | Descuento | Precio Total |
|----------------|---------------|----------|-------------|----------------------|-----------------|----------|---------------------|-----------|--------------|
| CH0010 | | 1.000000 | DESAYUNO | 10/05/2023 Buffet | 7.142857 | 0.00 | 0.00 | 0.00 | 7.14 |

| Información Adicional | |
|-----------------------|------------------------------|
| DIRECCION: | QUITO |
| TELEFONO: | 0998125421 |
| EMAIL: | g_juan_alejandro@hotmail.com |

| Forma de pago | Valor |
|---|-------|
| 01 - SIN UTILIZACION DEL SISTEMA FINANCIERO | 8.00 |

| | |
|--|------|
| SUBTOTAL 12% | 7.14 |
| SUBTOTAL 0% | 0.00 |
| SUBTOTAL NO OBJETO DE IVA | 0.00 |
| SUBTOTAL EXENTO DE IVA | 0.00 |
| SUBTOTAL SIN IMPUESTOS | 7.14 |
| TOTAL DESCUENTO | 0.00 |
| ICE | 0.00 |
| IVA 12% | 0.86 |
| TOTAL DEVOLUCION IVA | 0.00 |
| IRBPNR | 0.00 |
| PROPINA | 0.00 |
| VALOR TOTAL | 8.00 |
| VALOR TOTAL SIN SUBSIDIO | 0.00 |
| AHORRO POR SUBSIDIO: (Incluye IVA cuando corresponda) | 0.00 |

SRI
OK

NO THEME LOGO

R.M. OF 01088330001
 FACTURA
 Nº: 12345678
 Nº: 12345678
 Nº: 12345678
 Nº: 12345678
 Nº: 12345678
 Nº: 12345678
 Nº: 12345678
 Nº: 12345678
 Nº: 12345678
 Nº: 12345678
 Nº: 12345678

THEME LOGO
 THEME LOGO
 THEME LOGO
 THEME LOGO
 THEME LOGO
 THEME LOGO
 THEME LOGO
 THEME LOGO
 THEME LOGO
 THEME LOGO

| Item | Description | Quantity | Price | Total |
|------|-------------|----------|-------|--------|
| 1 | Item 1 | 10 | 100 | 1000 |
| 2 | Item 2 | 20 | 200 | 4000 |
| 3 | Item 3 | 30 | 300 | 9000 |
| 4 | Item 4 | 40 | 400 | 16000 |
| 5 | Item 5 | 50 | 500 | 25000 |
| 6 | Item 6 | 60 | 600 | 36000 |
| 7 | Item 7 | 70 | 700 | 49000 |
| 8 | Item 8 | 80 | 800 | 64000 |
| 9 | Item 9 | 90 | 900 | 81000 |
| 10 | Item 10 | 100 | 1000 | 100000 |
| 11 | Item 11 | 110 | 1100 | 121000 |
| 12 | Item 12 | 120 | 1200 | 144000 |
| 13 | Item 13 | 130 | 1300 | 169000 |
| 14 | Item 14 | 140 | 1400 | 196000 |
| 15 | Item 15 | 150 | 1500 | 225000 |
| 16 | Item 16 | 160 | 1600 | 256000 |
| 17 | Item 17 | 170 | 1700 | 289000 |
| 18 | Item 18 | 180 | 1800 | 324000 |
| 19 | Item 19 | 190 | 1900 | 361000 |
| 20 | Item 20 | 200 | 2000 | 400000 |
| 21 | Item 21 | 210 | 2100 | 441000 |
| 22 | Item 22 | 220 | 2200 | 484000 |
| 23 | Item 23 | 230 | 2300 | 529000 |
| 24 | Item 24 | 240 | 2400 | 576000 |
| 25 | Item 25 | 250 | 2500 | 625000 |
| 26 | Item 26 | 260 | 2600 | 676000 |
| 27 | Item 27 | 270 | 2700 | 729000 |
| 28 | Item 28 | 280 | 2800 | 784000 |
| 29 | Item 29 | 290 | 2900 | 841000 |
| 30 | Item 30 | 300 | 3000 | 900000 |

NO TIENE LOGO

R.U.C.: 0190507033001

FACTURA

No. 001-001-000070441

NÚMERO DE AUTORIZACIÓN

1005202301019050703300120010010000704410190507014

FECHA Y HORA DE AUTORIZACIÓN: 10/05/2023 18:17:57

AMBIENTE: PRODUCCIÓN

EMISIÓN: NORMAL

CLAVE DE ACCESO

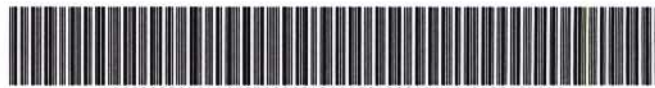

1005202301019050703300120010010000704410190507014

1005202301019050703300120010010000704410190507014

RAYMIPAMPA S.A.S.

RAYMIPAMPA S.A.S.

Dirección Matriz: CENTRO HISTORICO, CUENCA

Dirección Sucursal: BENIGNO MALO 8-59 Y SIMON BOLIVAR, PARQUE CALDERON

OBLIGADO A LLEVAR CONTABILIDAD SI

CONTRIBUYENTE RÉGIMEN RIMPE

Razón Social / Nombres y Apellidos:

JUAN GARCIA

Identificación 1709563157

Fecha 10/05/2023

Placa / Matricula:

Guía

Direccion: QUITO

| Cod. Principal | Cod. Auxiliar | Cantidad | Descripción | Detalle Adicional | Precio Unitario | Subsidio | Precio sin Subsidio | Descuento | Precio Total |
|----------------|---------------|----------|------------------|-------------------|-----------------|----------|---------------------|-----------|--------------|
| 22 | | 1.000000 | CHURRASCO | | 8.930000 | 0.00 | 0.00 | 0.00 | 8.93 |
| 77 | | 1.000000 | AGUA PURA | | 0.890000 | 0.00 | 0.00 | 0.00 | 0.89 |
| 75 | | 1.000000 | AGUAS AROMATICAS | | 0.890000 | 0.00 | 0.00 | 0.00 | 0.89 |

Información Adicional

Informacion: raymipampasas@hotmail.com

| Forma de pago | Valor |
|---|-------|
| 01 - SIN UTILIZACION DEL SISTEMA FINANCIERO | 12.00 |

| | |
|---------------------------|-------|
| SUBTOTAL 12% | 10.71 |
| SUBTOTAL 0% | 0.00 |
| SUBTOTAL NO OBJETO DE IVA | 0.00 |
| SUBTOTAL EXENTO DE IVA | 0.00 |
| SUBTOTAL SIN IMPUESTOS | 10.71 |
| TOTAL DESCUENTO | 0.00 |
| ICE | 0.00 |
| IVA 12% | 1.29 |
| TOTAL DEVOLUCION IVA | 0.00 |
| IRBPNR | 0.00 |
| PROPINA | 0.00 |
| VALOR TOTAL | 12.00 |

| | |
|--|------|
| VALOR TOTAL SIN SUBSIDIO | 0.00 |
| AHORRO POR SUBSIDIO: (Incluye IVA cuando corresponda) | 0.00 |

SRI
OK

Página 2 de 2
NO TIENE LOGO

R.U.C.: 0103897302001

FACTURA

No. 001-001-000000269

NÚMERO DE AUTORIZACIÓN

1205202301010389730200120010010000002699846951115

FECHA Y HORA DE AUTORIZACIÓN: 12/05/2023 18:02:06

AMBIENTE: PRODUCCIÓN

EMISIÓN: NORMAL

CLAVE DE ACCESO



1205202301010389730200120010010000002699846951115

1205202301010389730200120010010000002699846951115

FARFAN MENDOZA ANDREA DE LA NUVE

HOTEL ROSAMIA

Dirección Matriz: CORONEL VARGAS MACHUCA #9-43 Y SIMON BOLIVAR / EL SAGRARIO / CUENCA / AZUAY

Dirección Sucursal: CORONEL VARGAS MACHUCA #9-43 Y SIMON BOLIVAR / EL SAGRARIO / CUENCA / AZUAY

OBLIGADO A LLEVAR CONTABILIDAD NO

CONTRIBUYENTE RÉGIMEN RIMPE

Razón Social / Nombres y Apellidos:

GARCIA CAMPOVERDE JUAN ALEJANDRO

Identificación 1709563157

Fecha 12/05/2023

Placa / Matrícula:

Guía

Dirección: QUITO

| Cod. Principal | Cod. Auxiliar | Cantidad | Descripción | Detalle Adicional | Precio Unitario | Subsidio | Precio sin Subsidio | Descuento | Precio Total |
|----------------|---------------|----------|-------------|----------------------|-----------------|----------|---------------------|-----------|--------------|
| CH0010 | | 1.000000 | DESAYUNO | 11/05/2023 Buffet | 7.142857 | 0.00 | 0.00 | 0.00 | 7.14 |

Información Adicional

DIRECCION: QUITO

TELEFONO: 0998125421

EMAIL: g_juan_alejandro@hotmail.com

| Forma de pago | Valor |
|---|-------|
| 01 - SIN UTILIZACION DEL SISTEMA FINANCIERO | 8.00 |

| | |
|---------------------------|------|
| SUBTOTAL 12% | 7.14 |
| SUBTOTAL 0% | 0.00 |
| SUBTOTAL NO OBJETO DE IVA | 0.00 |
| SUBTOTAL EXENTO DE IVA | 0.00 |
| SUBTOTAL SIN IMPUESTOS | 7.14 |
| TOTAL DESCUENTO | 0.00 |
| ICE | 0.00 |
| IVA 12% | 0.86 |
| TOTAL DEVOLUCION IVA | 0.00 |
| IRBPNR | 0.00 |
| PROPINA | 0.00 |
| VALOR TOTAL | 8.00 |

| | |
|--|------|
| VALOR TOTAL SIN SUBSIDIO | 0.00 |
| AHORRO POR SUBSIDIO: (Incluye IVA cuando corresponda) | 0.00 |

SRI
OK

08/01

NO. 21040

010

...

...

...

...

| | | | | | |
|-----|-----|-----|-----|-----|-----|
| ... | ... | ... | ... | ... | ... |
| ... | ... | ... | ... | ... | ... |
| ... | ... | ... | ... | ... | ... |
| ... | ... | ... | ... | ... | ... |
| ... | ... | ... | ... | ... | ... |
| ... | ... | ... | ... | ... | ... |
| ... | ... | ... | ... | ... | ... |
| ... | ... | ... | ... | ... | ... |

"Contribuyente Negocio Popular - Régimen RIMPE"

MEJIA GUERRERO MARTHA NELLY

Direc.: Av. Ordóñez Lazo S/N * Cel.: 0997 943806

R.U.C.: 0102672375001 Cuenca - Ecuador **NOTA DE VENTA**
Aut. SRI: 1130650963 SERIE 001 - 001-00 **0000116**

Fecha: 11 de Mayo del 2023

Señor(es): Juan Garcia

R.U.C.: 170956315-7 Teléfono: 0998125421

Dirección: Quito

| CANT. | DESCRIPCION | V. UNIT. | V. TOTAL |
|-------|--------------|----------|----------|
| 1 | alimentacion | | 4,50 |
| | | | |
| | | | |
| | | | |
| | | | |
| | | | |
| | | | |
| | | | |

| | | | | | |
|---------------|-----------|--------------------|---------------------------|-------|----------------------|
| FORMA DE PAGO | EFFECTIVO | DINERO ELECTRONICO | TARJETA DE CREDITO/DEBITO | OTROS | TOTAL \$ <u>4,50</u> |
| | | | | | |

Adquiriente: Original / Emisor: Copia

Firma Autorizada

Firma Cliente

Rodas Godoy Eduardo Amador -IMP.RODAS/ Vega Muñoz 11-71 y Tarquí / Telefón: 2842-319 RUC: 010133229001 Aut. 2265 del N° 051 al 150 F. Impr. 28/OCTUBRE/2022 - Válido hasta 28/OCTUBRE/2023.

SRI OK ✓

25. 07

NO TIENE LOGO

R.U.C.: 0190507033001

FACTURA

No. 001-001-000070692

NÚMERO DE AUTORIZACIÓN

1105202301019050703300120010010000706920190507014

FECHA Y HORA DE
AUTORIZACIÓN: 11/05/2023 19:35:06

AMBIENTE: PRODUCCIÓN

EMISIÓN: NORMAL

CLAVE DE ACCESO



1105202301019050703300120010010000706920190507014

1105202301019050703300120010010000706920190507014

RAYMIPAMPA S.A.S.

RAYMIPAMPA S.A.S.

Dirección: CENTRO HISTORICO, CUENCA
Matriz:Dirección: BENIGNO MALO 8-59 Y SIMON BOLIVAR, PARQUE
Sucursal: CALDERON

OBLIGADO A LLEVAR CONTABILIDAD SI

CONTRIBUYENTE RÉGIMEN RIMPE

| | |
|-------------------------------------|-------------|
| Razón Social / Nombres y Apellidos: | JUAN GARCIA |
| Identificación | 1709563157 |
| Fecha | 11/05/2023 |
| Dirección: | QUITO |
| Placa / Matricula: | Guía |

| Cod. Principal | Cod. Auxiliar | Cantidad | Descripción | Detalle Adicional | Precio Unitario | Subsidio | Precio sin Subsidio | Descuento | Precio Total |
|----------------|---------------|----------|------------------|-------------------|-----------------|----------|---------------------|-----------|--------------|
| 14 | | 1.000000 | CONSOME DE POLLO | | 3.570000 | 0.00 | 0.00 | 0.00 | 3.57 |
| 12 | | 1.000000 | LOCRO DE PAPAS | | 4.020000 | 0.00 | 0.00 | 0.00 | 4.02 |
| 102 | | 1.000000 | MOTE MIXTO | | 3.570000 | 0.00 | 0.00 | 0.00 | 3.57 |

| Información Adicional | |
|-----------------------|---------------------------|
| Información: | raymipampasas@hotmail.com |

| Forma de pago | Valor |
|---|-------|
| 01 - SIN UTILIZACION DEL SISTEMA FINANCIERO | 12.50 |

| | |
|---------------------------|-------|
| SUBTOTAL 12% | 11.16 |
| SUBTOTAL 0% | 0.00 |
| SUBTOTAL NO OBJETO DE IVA | 0.00 |
| SUBTOTAL EXENTO DE IVA | 0.00 |
| SUBTOTAL SIN IMPUESTOS | 11.16 |
| TOTAL DESCUENTO | 0.00 |
| ICE | 0.00 |
| IVA 12% | 1.34 |
| TOTAL DEVOLUCION IVA | 0.00 |
| IRBPNR | 0.00 |
| PROPINA | 0.00 |
| VALOR TOTAL | 12.50 |

| | |
|--|------|
| VALOR TOTAL SIN SUBSIDIO | 0.00 |
| AHORRO POR SUBSIDIO: (Incluye IVA cuando corresponda) | 0.00 |

SRI
OK

NO TIENE LOGO

FORMULARIO DE REGISTRO

Nombre: _____

Dirección: _____

Código Postal: _____

Teléfono: _____

Fecha de Emisión: _____

Observaciones: _____

FORMULARIO DE REGISTRO

Nombre: _____

Dirección: _____

Código Postal: _____

Teléfono: _____

Fecha de Emisión: _____

Observaciones: _____

Este formulario es propiedad de la empresa y no debe ser distribuido fuera de ella.

Fecha de Emisión: _____

| Fecha | Descripción | Cantidad | Valor | Total |
|------------|-------------|----------|-------|-------|
| 10/01/2020 | ... | ... | ... | ... |
| 11/01/2020 | ... | ... | ... | ... |
| 12/01/2020 | ... | ... | ... | ... |
| 13/01/2020 | ... | ... | ... | ... |

| Fecha | Descripción | Cantidad | Valor | Total |
|------------|-------------|----------|-------|-------|
| 14/01/2020 | ... | ... | ... | ... |
| 15/01/2020 | ... | ... | ... | ... |
| 16/01/2020 | ... | ... | ... | ... |
| 17/01/2020 | ... | ... | ... | ... |
| 18/01/2020 | ... | ... | ... | ... |
| 19/01/2020 | ... | ... | ... | ... |
| 20/01/2020 | ... | ... | ... | ... |
| 21/01/2020 | ... | ... | ... | ... |
| 22/01/2020 | ... | ... | ... | ... |
| 23/01/2020 | ... | ... | ... | ... |
| 24/01/2020 | ... | ... | ... | ... |
| 25/01/2020 | ... | ... | ... | ... |
| 26/01/2020 | ... | ... | ... | ... |
| 27/01/2020 | ... | ... | ... | ... |
| 28/01/2020 | ... | ... | ... | ... |
| 29/01/2020 | ... | ... | ... | ... |
| 30/01/2020 | ... | ... | ... | ... |

NO TIENE LOGO

R.U.C.: 0103897302001

FACTURA

No. 001-001-000000270

NÚMERO DE AUTORIZACIÓN

1205202301010389730200120010010000002709846951110

FECHA Y HORA DE
AUTORIZACIÓN: 12/05/2023 18:02:07

AMBIENTE: PRODUCCIÓN

EMISIÓN: NORMAL

CLAVE DE ACCESO



1205202301010389730200120010010000002709846951110

1205202301010389730200120010010000002709846951110

FARFAN MENDOZA ANDREA DE LA NUVE

HOTEL ROSAMIA

Dirección Matriz: CORONEL VARGAS MACHUCA #9-43 Y SIMON BOLIVAR / EL SAGRARIO / CUENCA / AZUAY

Dirección Sucursal: CORONEL VARGAS MACHUCA #9-43 Y SIMON BOLIVAR / EL SAGRARIO / CUENCA / AZUAY

OBLIGADO A LLEVAR CONTABILIDAD NO

CONTRIBUYENTE RÉGIMEN RIMPE

| | | | |
|-------------------------------------|----------------------------------|--------------------|------|
| Razón Social / Nombres y Apellidos: | GARCIA CAMPOVERDE JUAN ALEJANDRO | | |
| Identificación | 1709563157 | Placa / Matrícula: | Guía |
| Fecha | 12/05/2023 | | |
| Dirección: | QUITO | | |

| Cod. Principal | Cod. Auxiliar | Cantidad | Descripción | Detalle Adicional | Precio Unitario | Subsidio | Precio sin Subsidio | Descuento | Precio Total |
|----------------|---------------|----------|-------------|----------------------|-----------------|----------|---------------------|-----------|--------------|
| CH0010 | | 1.000000 | DESAYUNO | 12/05/2023 Buffet | 7.142857 | 0.00 | 0.00 | 0.00 | 7.14 |

Información Adicional

DIRECCION: QUITO
TELEFONO: 0998125421
EMAIL: g_juan_alejandro@hotmail.com

| Forma de pago | Valor |
|---|-------|
| 01 - SIN UTILIZACION DEL SISTEMA FINANCIERO | 8.00 |

| | |
|--|------|
| SUBTOTAL 12% | 7.14 |
| SUBTOTAL 0% | 0.00 |
| SUBTOTAL NO OBJETO DE IVA | 0.00 |
| SUBTOTAL EXENTO DE IVA | 0.00 |
| SUBTOTAL SIN IMPUESTOS | 7.14 |
| TOTAL DESCUENTO | 0.00 |
| ICE | 0.00 |
| IVA 12% | 0.86 |
| TOTAL DEVOLUCION IVA | 0.00 |
| IRBPNR | 0.00 |
| PROPINA | 0.00 |
| VALOR TOTAL | 8.00 |
| VALOR TOTAL SIN SUBSIDIO | 0.00 |
| AHORRO POR SUBSIDIO: (Incluye IVA cuando corresponda) | 0.00 |

FACTURA SIN VALIDEZ EN APLICACIÓN DEL ART. 4
DEL ACUERDO MINISTERIAL MDT-2016-0082
SE ELIMINA PAGO POR SUBSISTENCIA

NO TIME LOG

RUC: 010823000
 FACTORY:
 DATE: 10/10/2000
 TIME: 10:00 AM
 NAME: [REDACTED]
 ID: [REDACTED]

NAME: [REDACTED]
 ADDRESS: [REDACTED]
 CITY: [REDACTED]
 STATE: [REDACTED]
 ZIP: [REDACTED]

| DATE | TIME | ACTIVITY | START | END | DESCRIPTION | REMARKS |
|------------|-------|----------|-------|-----|-------------|---------|
| 10/10/2000 | 10:00 | START | | | | |
| 10/10/2000 | 10:05 | WORK | | | | |
| 10/10/2000 | 10:10 | WORK | | | | |
| 10/10/2000 | 10:15 | WORK | | | | |
| 10/10/2000 | 10:20 | WORK | | | | |
| 10/10/2000 | 10:25 | WORK | | | | |
| 10/10/2000 | 10:30 | WORK | | | | |
| 10/10/2000 | 10:35 | WORK | | | | |
| 10/10/2000 | 10:40 | WORK | | | | |
| 10/10/2000 | 10:45 | WORK | | | | |
| 10/10/2000 | 10:50 | WORK | | | | |
| 10/10/2000 | 10:55 | WORK | | | | |
| 10/10/2000 | 11:00 | STOP | | | | |

This form is to be filled out by the employee at the end of each shift.
 It should be submitted to the supervisor for review.

"Contribuyente Negocio Popular - Régimen RIMPE"
MEJIA GUERRERO MARTHA NELLY

Direc.: Av. Ordóñez Lazo S/N * Cel.: 0997 943806

R.U.C.: 0102672375001 Cuenca - Ecuador **NOTA DE VENTA**
 Aut. SRI: 1130650963 SERIE 001-001-00 **0000117**

Fecha: 12 de Mayo del 2023
 Señor(es): Juan Garcia
 R.U.C.: 120956315-2 Teléfono: 0998125421
 Dirección: Quito

| CANT. | DESCRIPCION | V. UNIT. | V. TOTAL |
|-------|--------------|----------|----------|
| 1 | alimentación | | 3,50 |
| | | | |
| | | | |
| | | | |
| | | | |
| | | | |
| | | | |
| | | | |
| | | | |
| | | | |

| | | | | | |
|---------------|----------|--------------------|---------------------------|-------|----------------------|
| FORMA DE PAGO | ELECTIVO | DINERO ELECTRONICO | TARJETA DE CREDITO/DEBITO | OTROS | TOTAL \$ <u>3,50</u> |
| | | | | | |

Adquirente: Original / Emisor: Copia

 Firma Autorizada  Firma Cliente

Rodas Godoy Eduardo Amador - IMP. RODAS/ Vega Muñoz 11-71 y Tarquí / Teléfono: 2842-319 RUC.: 0101332229001 Aut. 2265 del N° 051 al 150 F. Impr. 28/OCTUBRE/2022 - Válido hasta 28/OCTUBRE/2023.

FACTURA SIN VALIDEZ EN APLICACION DEL ART. 4 DEL
 ACUERDO MINISTERIAL MDT-2016-0082 SE ELIMINA
 PAGO POR SUBSISTENCIA

THE P. 2011 THE STATE OF TEXAS THE STATE OF TEXAS
THE P. 2011 THE STATE OF TEXAS THE STATE OF TEXAS
THE P. 2011 THE STATE OF TEXAS THE STATE OF TEXAS

NO TIENE LOGO

R.U.C.: 0102356128001

FACTURA

No. 001-002-000000645

NÚMERO DE AUTORIZACIÓN

1205202301010235612800120010020000006451032162610

FECHA Y HORA DE
AUTORIZACIÓN: 12/05/2023 19:55:49

AMBIENTE: PRODUCCIÓN

EMISIÓN: NORMAL

CLAVE DE ACCESO



1205202301010235612800120010020000006451032162610

1205202301010235612800120010020000006451032162610

SANCHEZ PLAZA LORENA DEL ROCIO

COSITAS 10/24 ASADERO

Dirección SIMON BOLIVAR 4-49
Matriz:Dirección SIMON BOLIVAR 4-49
Sucursal:

OBLIGADO A LLEVAR CONTABILIDAD NO

CONTRIBUYENTE RÉGIMEN RIMPE

Razón Social / Nombres y Apellidos: GARCIA CAMPOVERDE JUAN ALEJANDRO

Identificación 1709563157

Fecha 12/05/2023

Placa / Matrícula:

Guía

Direccion: PORTOVIEJO. 9 NA. TRANSVERSAL. 000. AV. DEL EJERCITO. SIN REFERENCIA.

| Cod. Principal | Cod. Auxiliar | Cantidad | Descripción | Detalle Adicional | Precio Unitario | Subsidio | Precio sin Subsidio | Descuento | Precio Total |
|----------------|---------------|----------|--------------|-------------------|-----------------|----------|---------------------|-----------|--------------|
| A1 | A1 | 1.000000 | ALIMENTACION | | 4.687500 | 0.00 | 0.00 | 0.00 | 4.69 |

Información Adicional

| | |
|------------|---|
| Direccion: | PORTOVIEJO. 9 NA. TRANSVERSAL. 000. AV. DEL EJERCITO. SIN REFERENCIA. |
| Telefono: | |
| Email: | g_juan_alejandro@hotmail.com |
| Ciudad: | CUENCA |
| Provincia: | AZUAY |
| Pais: | Ecuador |
| Moneda: | USD |

| Forma de pago | Valor |
|---|-------|
| 01 - SIN UTILIZACION DEL SISTEMA FINANCIERO | 5.25 |

| | |
|--|------|
| SUBTOTAL 12% | 4.69 |
| SUBTOTAL 0% | 0.00 |
| SUBTOTAL NO OBJETO DE IVA | 0.00 |
| SUBTOTAL EXENTO DE IVA | 0.00 |
| SUBTOTAL SIN IMPUESTOS | 4.69 |
| TOTAL DESCUENTO | 0.00 |
| ICE | 0.00 |
| IVA 12% | 0.56 |
| TOTAL DEVOLUCION IVA | 0.00 |
| IRBPNR | 0.00 |
| PROPINA | 0.00 |
| VALOR TOTAL | 5.25 |
| VALOR TOTAL SIN SUBSIDIO | 0.00 |
| AHORRO POR SUBSIDIO: (Incluye IVA cuando corresponda) | 0.00 |

FACTURA SIN VALIDEZ EN APLICACION DEL ART. 4 DEL
DECRETO MINISTERIAL MDT-2016-0082
SELECIÓND PAGO POR SUBSISTENCIA.

NO. THREE LOGO

0102355158001

FACTURA

DE

DE

DE

DE

DE

DE

DE



DE

DE

DE

DE

DE

DE

DE

DE

DE

DE

DE

| ITEM | DESCRIPCION | CANTIDAD | PRECIO UNITARIO | PRECIO TOTAL | IMPORTE | IMPORTE | IMPORTE | IMPORTE |
|------|-------------|----------|-----------------|--------------|---------|---------|---------|---------|
| 1 | ... | ... | ... | ... | ... | ... | ... | ... |
| 2 | ... | ... | ... | ... | ... | ... | ... | ... |
| 3 | ... | ... | ... | ... | ... | ... | ... | ... |
| 4 | ... | ... | ... | ... | ... | ... | ... | ... |
| 5 | ... | ... | ... | ... | ... | ... | ... | ... |
| 6 | ... | ... | ... | ... | ... | ... | ... | ... |
| 7 | ... | ... | ... | ... | ... | ... | ... | ... |
| 8 | ... | ... | ... | ... | ... | ... | ... | ... |
| 9 | ... | ... | ... | ... | ... | ... | ... | ... |
| 10 | ... | ... | ... | ... | ... | ... | ... | ... |
| 11 | ... | ... | ... | ... | ... | ... | ... | ... |
| 12 | ... | ... | ... | ... | ... | ... | ... | ... |
| 13 | ... | ... | ... | ... | ... | ... | ... | ... |
| 14 | ... | ... | ... | ... | ... | ... | ... | ... |
| 15 | ... | ... | ... | ... | ... | ... | ... | ... |
| 16 | ... | ... | ... | ... | ... | ... | ... | ... |
| 17 | ... | ... | ... | ... | ... | ... | ... | ... |
| 18 | ... | ... | ... | ... | ... | ... | ... | ... |
| 19 | ... | ... | ... | ... | ... | ... | ... | ... |
| 20 | ... | ... | ... | ... | ... | ... | ... | ... |
| 21 | ... | ... | ... | ... | ... | ... | ... | ... |
| 22 | ... | ... | ... | ... | ... | ... | ... | ... |
| 23 | ... | ... | ... | ... | ... | ... | ... | ... |
| 24 | ... | ... | ... | ... | ... | ... | ... | ... |
| 25 | ... | ... | ... | ... | ... | ... | ... | ... |
| 26 | ... | ... | ... | ... | ... | ... | ... | ... |
| 27 | ... | ... | ... | ... | ... | ... | ... | ... |
| 28 | ... | ... | ... | ... | ... | ... | ... | ... |
| 29 | ... | ... | ... | ... | ... | ... | ... | ... |
| 30 | ... | ... | ... | ... | ... | ... | ... | ... |
| 31 | ... | ... | ... | ... | ... | ... | ... | ... |
| 32 | ... | ... | ... | ... | ... | ... | ... | ... |
| 33 | ... | ... | ... | ... | ... | ... | ... | ... |
| 34 | ... | ... | ... | ... | ... | ... | ... | ... |
| 35 | ... | ... | ... | ... | ... | ... | ... | ... |
| 36 | ... | ... | ... | ... | ... | ... | ... | ... |
| 37 | ... | ... | ... | ... | ... | ... | ... | ... |
| 38 | ... | ... | ... | ... | ... | ... | ... | ... |
| 39 | ... | ... | ... | ... | ... | ... | ... | ... |
| 40 | ... | ... | ... | ... | ... | ... | ... | ... |
| 41 | ... | ... | ... | ... | ... | ... | ... | ... |
| 42 | ... | ... | ... | ... | ... | ... | ... | ... |
| 43 | ... | ... | ... | ... | ... | ... | ... | ... |
| 44 | ... | ... | ... | ... | ... | ... | ... | ... |
| 45 | ... | ... | ... | ... | ... | ... | ... | ... |
| 46 | ... | ... | ... | ... | ... | ... | ... | ... |
| 47 | ... | ... | ... | ... | ... | ... | ... | ... |
| 48 | ... | ... | ... | ... | ... | ... | ... | ... |
| 49 | ... | ... | ... | ... | ... | ... | ... | ... |
| 50 | ... | ... | ... | ... | ... | ... | ... | ... |

DE

NO TIENE LOGO

R.U.C.: 0103897302001

FACTURA

No. 001-001-000000266

NÚMERO DE AUTORIZACIÓN

1105202301010389730200120010010000002669846951114

FECHA Y HORA DE
AUTORIZACIÓN: 12/05/2023 17:26:17

AMBIENTE: PRODUCCIÓN

EMISIÓN: NORMAL

CLAVE DE ACCESO



1105202301010389730200120010010000002669846951114

1105202301010389730200120010010000002669846951114

FARFAN MENDOZA ANDREA DE LA NUVE

HOTEL ROSAMIA

Dirección Matriz: CORONEL VARGAS MACHUCA #9-43 Y SIMON
BOLIVAR / EL SAGRARIO / CUENCA / AZUAYDirección Sucursal: CORONEL VARGAS MACHUCA #9-43 Y SIMON
BOLIVAR / EL SAGRARIO / CUENCA / AZUAY

OBLIGADO A LLEVAR CONTABILIDAD NO

CONTRIBUYENTE RÉGIMEN RIMPE

Razón Social / Nombres y Apellidos:

GARCIA CAMPOVERDE JUAN ALEJANDRO

Identificación 1709563157

Fecha 11/05/2023

Placa / Matrícula:

Guía

Dirección: QUITO

| Cod. Principal | Cod. Auxiliar | Cantidad | Descripción | Detalle Adicional | Precio Unitario | Subsidio | Precio sin Subsidio | Descuento | Precio Total |
|----------------|---------------|----------|-------------------|-------------------|-----------------|----------|---------------------|-----------|--------------|
| CH001 | | 3.000000 | Habitacion Simple | | 22.320000 | 0.00 | 0.00 | 0.00 | 66.96 |

Información Adicional

DIRECCION: QUITO
 TELEFONO: 0998125421
 EMAIL: g_juan_alejandro@hotmail.com

| Forma de pago | Valor |
|---|-------|
| 01 - SIN UTILIZACION DEL SISTEMA FINANCIERO | 75.00 |

| | |
|---------------------------|-------|
| SUBTOTAL 12% | 66.96 |
| SUBTOTAL 0% | 0.00 |
| SUBTOTAL NO OBJETO DE IVA | 0.00 |
| SUBTOTAL EXENTO DE IVA | 0.00 |
| SUBTOTAL SIN IMPUESTOS | 66.96 |
| TOTAL DESCUENTO | 0.00 |
| ICE | 0.00 |
| IVA 12% | 8.04 |
| TOTAL DEVOLUCION IVA | 0.00 |
| IRBPNR | 0.00 |
| PROPINA | 0.00 |
| VALOR TOTAL | 75.00 |

| | |
|--|------|
| VALOR TOTAL SIN SUBSIDIO | 0.00 |
| AHORRO POR SUBSIDIO: (Incluye IVA cuando corresponda) | 0.00 |

SRI
OK

Nº de orden LA4624792VJTR

Juan Alejandro Garcia Campoverde

 **LA1404**

12 may 2023

Operado por

LATAM Airlines

 Cuenca

19:46 CUE

 Quito

20:34 UIO



059 Reserva XOSOZL

11C CUE

Economy

Embarque

19:11

/

El embarque finalizará a las

19:26

Terminal

1

Embarque

Grupo 5

Recuerda confirmar el terminal y la puerta de embarque en las pantallas del aeropuerto

 **LATAM**

GARCIA CAMPOVERD/J
PNR XOSOZL SEQ 059
BAGS 1 /1
TO UIO LA1404 12MAY

CUE 12MAY
QUITO
LA 844428

00033-

8/5/23, 14:32

Tarjeta de Embarque | LATAM Airlines

Descubre nuestra nueva experiencia digital



Con nuestro nuevo Check-in automático ¡Ya no tendrás que hacer Check-in!



Compra, abona y recibe dinero en nuestra billetera virtual LATAM Wallet



Elige si quieres recibir tus notificaciones por WhatsApp o email

1. Primero dobla aquí

Equipaje incluido en tu tarifa

En cabina:



1 Bolso o mochila pequeña (Bajo el asiento delantero)
45 cm. alto, 35 cm. largo y 20 cm. ancho



1 Equipaje de mano 10 kg (Compartimiento superior)
55 cm. alto, 35 cm. largo y 25 cm. ancho

Revisa la lista de **elementos restringidos** en nuestro **Centro de Ayuda**

Si necesitas **equipaje adicional** puedes comprarlo en **Mis Viajes** o en el **aeropuerto**.

2. Luego dobla aquí

Todo listo para tu viaje

Llega al aeropuerto con anticipación y sigue estos pasos:



Deja tu equipaje en el counter

Si solo tienes equipaje de mano, pasa directo al control de seguridad.



Dirigete al control de seguridad

Presenta la tarjeta de embarque y la documentación para tu viaje.



Busca tu puerta de embarque

Confírmala en las pantallas del aeropuerto o con nuestro personal ¡No te retrases!



Confirma tu grupo para abordar

Tenemos grupos de embarque. Confirma tu número y espera tu turno para abordar.

Nº de orden LA4624792VJTR

Juan Alejandro Garcia Campoverde

LA1407

09 may 2023

Operado por

LATAM Airlines

Quito

5:21 UIO

Cuenca

6:15 CUE



081 Reserva XOSOZL

Embarque

4:46

El embarque finalizará a las

5:01

Asiento

13C

Economy

Terminal

1

Embarque

Grupo 5

LATAM

GARCIA CAMPOVERDE
AEROPUERTO Q
XOSOZL 1
CUE LA1407 09MAY
09MAY

3045780050
0 045 LA 780050

<https://www.latamairlines.com/ec/es/boarding-pass?orderlc>

campoverde&passengerId=1&segmentIndex=0&itin... 1/1

SOLICITUD DE AUTORIZACIÓN PARA CUMPLIMIENTO DE SERVICIOS INSTITUCIONALES

 Nro. SOLICITUD DE AUTORIZACIÓN PARA CUMPLIMIENTO DE SERVICIOS INSTITUCIONAL **004 – DTCT-INPC-2023**

 FECHA DE SOLICITUD
28 de Abril del 2023.

VIÁTICOS

x

MOVILIZACIONES

SUBSISTENCIAS

ALIMENTACIÓN

DATOS GENERALES

 APELLIDOS - NOMBRES DE LA O EL SERVIDOR
 Juan Alejandro García Campoverde

 PUESTO QUE OCUPA:
 ESPECIALISTA EN TOPOGRAFIA Y DELIMITACION DE BB.PP.

 CIUDAD - PROVINCIA DEL SERVICIO INSTITUCIONAL
 CUENCA, AZUAY

 NOMBRE DE LA UNIDAD A LA QUE PERTENECE LA O EL SERVIDOR
 DIRECCIÓN DE TRANSFERENCIA DE CONOCIMIENTO Y
 TECNOLOGIA

FECHA SALIDA (dd-mmm-aaaa)

HORA SALIDA (hh:mm)

FECHA LLEGADA (dd-mmm-aaaa)

HORA LLEGADA (hh:mm)

09 de Mayo del 2023

5:21H

12 de Mayo del 2023.

20:34h

SERVIDORES QUE INTEGRAN LOS SERVICIOS INSTITUCIONALES:

Juan Garcia.

DESCRIPCIÓN DE LAS ACTIVIDADES A EJECUTARSE EN COMISIÓN A TULCÁN:

Día 1 (09-mayo del 2023)

1. Viaje de Quito a Cuenca.
2. Reunión con funcionarios de la zonal técnica 6 INPC sobre planificación de campo sobre el monitoreo del tramo del qhapaq ñan Mamamag-mamamag subtramo Mamamag- Quinuas 1 / Quinuas 2/ Osohuaycu
3. Traslado a l sitio para iniciar el monitoreo del subtramo mamamag-Quinuas 1
4. Viaje de regreso a Cuenca.

Día 2 (10 de mayo del 2023)

1. Traslado al sitio para iniciar el monitoreo del subtramo mamamag-Quinuas 2
2. Viaje de regreso a Cuenca.

Día 3 (11 de mayo del 2023)

1. Traslado al sitio para iniciar el monitoreo del subtramo mamamag-Osohuaycu
2. Viaje de regreso a Cuenca.

Día 4 (12 de mayo del 2023)

1. Procesamiento de información geográfica obtenida en campo.
2. Reunión de evaluación de resultados con funcionarios de la zonal técnica 6 INPC.
3. Viaje Cuenca- Quito

TRANSPORTE

| TIPO DE TRANSPORTE (Aéreo, terrestre, marítimo, otros) | NOMBRE DE TRANSPORTE | RUTA | SALIDA | | LLEGADA | |
|---|----------------------|----------------|----------------------|---------------|----------------------|---------------|
| | | | FECHA dd-mmm-aaaa | HORA hh:mm | FECHA dd-mmm-aaaa | HORA hh:mm |
| Aéreo | LATAM | Quito – Cuenca | 09-05-2023 | 5:21H | 09-05-2023 | 6:15h |
| Aéreo | LATAM | Cuenca – Quito | 12-05-2023 | 19:46h | 12-05-2023 | 20:34h |

INVERSIÓN: FAVOR CARGAR EGRESO A:

PROGRAMA:

PROYECTO:

ACTIVIDAD – TAREA

SECCION DE DATOS PARA CUMPLIMIENTO DE SERVICIOS INSTITUCIONALES

REQUISITO DE AUTORIZACION PARA TULUM YUCATAN (YUC) - DICIEMBRE 2023

FECHA DE EMISION: 12 de Mayo del 2023

FECHA DE VIGENCIA: 12 de Mayo del 2023

FECHA DE RECEPCION: 12 de Mayo del 2023

FECHA DE EMISION: 12 de Mayo del 2023

FECHA DE VIGENCIA: 12 de Mayo del 2023

FECHA DE RECEPCION: 12 de Mayo del 2023

FECHA DE EMISION: 12 de Mayo del 2023

FECHA DE VIGENCIA: 12 de Mayo del 2023

FECHA DE RECEPCION: 12 de Mayo del 2023

FECHA DE EMISION: 12 de Mayo del 2023

FECHA DE VIGENCIA: 12 de Mayo del 2023

FECHA DE RECEPCION: 12 de Mayo del 2023

FECHA DE EMISION: 12 de Mayo del 2023

FECHA DE VIGENCIA: 12 de Mayo del 2023

FECHA DE RECEPCION: 12 de Mayo del 2023

FECHA DE EMISION: 12 de Mayo del 2023

FECHA DE VIGENCIA: 12 de Mayo del 2023

FECHA DE RECEPCION: 12 de Mayo del 2023

FECHA DE EMISION: 12 de Mayo del 2023

FECHA DE VIGENCIA: 12 de Mayo del 2023

FECHA DE RECEPCION: 12 de Mayo del 2023

FECHA DE EMISION: 12 de Mayo del 2023

FECHA DE VIGENCIA: 12 de Mayo del 2023

FECHA DE RECEPCION: 12 de Mayo del 2023

| | | | |
|--|--|---|------------------------------|
| GASTO CORRIENTE: <input checked="" type="checkbox"/> | | DIRECTOR(A) SU DELEGADO(A) DE PLANIFICACIÓN: | |
| DATOS PARA TRANSFERENCIA | | | |
| NOMBRE DEL BANCO: Banco Pacifico | | TIPO DE CUENTA: AHORROS | No. DE CUENTA: 1055268353 |
| FIRMA DE LA O EL SERVIDOR SOLICITANTE | | FIRMA DE LA O EL RESPONSABLE DE LA UNIDAD SOLICITANTE | |
|  <small>Firmado electrónicamente por:</small> JUAN ALEJANDRO GARCIA CAMPOVERDE | |  <small>Firmado electrónicamente por:</small> DANIEL GEOVANNY GONZALEZ GUZMAN | |
| Tlgo. Juan Garcia ESPECIALISTA DE TOPOGRAFÍA Y DELIMITACIÓN EN BB.PP | | Msc. Daniel González DIRECTOR DE TRANSFERENCIA DE CONOCIMIENTOS Y TECNOLOGIA | |
| FIRMA DE LA AUTORIDAD NOMINADORA O SU DELEGADO | | <p>NOTA: Esta solicitud deberá ser presentada para su Autorización, con por lo menos 72 horas de anticipación al cumplimiento de los servicios institucionales; salvo el caso de que por necesidades institucionales la Autoridad Nominadora autorice.</p> <ul style="list-style-type: none"> • De no existir disponibilidad presupuestaria, tanto la solicitud como la autorización quedarán insubsistentes • El informe de Servicios Institucionales deberá presentarse dentro del término de 4 días de cumplido el servicio institucional <p>Está prohibido conceder servicios institucionales durante los días de descanso obligatorio, con excepción de las Máximas Autoridades o de casos excepcionales debidamente justificados por la Máxima Autoridad o su delegado.</p> | |
|  <small>Firmado electrónicamente por:</small> WILLIAM RICARDO GONZALEZ JARAMILLO | | | |
| WILLIAM GONZÁLEZ DIRECTOR ADMINISTRATIVO FINANCIERO (E) | | | |
| AUTORIZACION DE DESCUENTO | | | |
|  <small>Firmado electrónicamente por:</small> JUAN ALEJANDRO GARCIA CAMPOVERDE | | | |
| FIRMA SOLICITANTE | | | |
| C.C. 1709563157 | | | |

CONTRATO DE COMPRA Y VENTA DE BIENES RAJONALES

LA PRESENTE SE FIRMA EN LA CIUDAD DE GUAYAMA, PUERTO RICO, A LOS CINCO (5) DIAS DEL MES DE ABRIL DEL AÑO 1952.

Entre de una parte, el Sr. JOSE GONZALEZ, de edad de años, casado, con domicilio en la calle de la Cruz, No. 123, Guayama, P.R., y de otra parte, el Sr. JOSE GONZALEZ, de edad de años, casado, con domicilio en la calle de la Cruz, No. 123, Guayama, P.R.

El Sr. JOSE GONZALEZ, de una parte, vende y transmite a favor del Sr. JOSE GONZALEZ, de otra parte, un terreno de su propiedad, situado en la finca de la Cruz, No. 123, Guayama, P.R., con una superficie de 100 metros cuadrados, más o menos, según consta en el plano que acompaña a este contrato.

El precio de compra de este terreno es de \$100.00 (Cien dólares) en efectivo.

El Sr. JOSE GONZALEZ, comprador, declara que ha leído y entiende el contenido de este contrato, y que lo acepta y ratifica.

El Sr. JOSE GONZALEZ, vendedor, declara que es el propietario legítimo del terreno vendido, y que no tiene ninguna carga o gravamen pendiente sobre el mismo.

Este contrato se firmó en presencia de los señores JOSE GONZALEZ y JOSE GONZALEZ, quienes actúan como testigos.

En fe de lo cual, se firmó este contrato en la ciudad de Guayama, Puerto Rico, a los cinco (5) días del mes de abril del año 1952.

JOSE GONZALEZ (Vendedor)

JOSE GONZALEZ (Comprador)

JOSE GONZALEZ (Testigo)

JOSE GONZALEZ (Testigo)

JOSE GONZALEZ (Testigo)

JOSE GONZALEZ (Testigo)

JOSE GONZALEZ (Testigo)

JOSE GONZALEZ (Testigo)

Memorando Nro. INPC-DTCT-2023-0084-M

Quito, D.M., 08 de mayo de 2023

PARA: Sr. Mgs. William Gonzalez Jaramillo
Director Administrativo Financiero (E)

ASUNTO: Solicitud compra pasaje aéreo Quito - Cuenca - Quito

De mi consideración:

Reciba un cordial saludo, y a la vez me permito informarle que, mediante memorando Nro. INPC-DTZ6-2023-038-M, la Dirección Técnica Zonal 6 solicitó a esta Dirección, apoyo técnico para el acompañamiento de monitoreo de algunas secciones del Qhapaq Ñan y expedientes técnicos de sitios arqueológicos ubicados en su jurisdicción.

De acuerdo al cronograma anexo en el memorando citado se encuentra planificado una salida de campo a la toma de información geográfica a las secciones del qhapaq ñan del subtramo Mamamag- Quinuas 1 / Quinuas 2/ Osohuaycu; para realizar ésta actividad fui designado.

Con los antecedente citados, solicito a usted autorice a quien corresponda el pago de la compra de pasaje aéreos Quito - Cuenca - Quito para el funcionario Juan García, a partir del desde el 9 al 12 de mayo del 2023 tiempo que durará la comisión de servicios institucionales.

Por la atención brindada al presente, anticipo mi agradecimiento.

Con sentimientos de distinguida consideración.

Atentamente,

Documento firmado electrónicamente

Tnlg. Juan Alejandro García Campoverde
**ESPECIALISTA EN TOPOGRAFÍA EN DELIMITACIONES DE BIENES
PATRIMONIALES**

Anexos:

- inpc-dtz6-2023-0308-m0793797001683564640.pdf
- solicitud_de_pasaje_aereo_a_cuenca_juan_garcia-signed-signed.pdf

Memorando Nro. INPC-DTCT-2023-0084-M

Quito, D.M., 08 de mayo de 2023

Copia:

Sr. Mgs. Daniel Geovanny Gonzalez Guzman
Director de Transferencia del Conocimiento y Tecnología



Firmado electrónicamente por:
**JUAN ALEJANDRO
GARCIA CAMPOVERDE**

Memorando Nro. INPC-DTZ6-2023-0308-M

Cuenca, 06 de marzo de 2023

PARA: Sr. Mgs. Daniel Geovanny Gonzalez Guzman
Director de Transferencia del Conocimiento y Tecnología

ASUNTO: solicitud de apoyo técnico

De mi consideración:

Estimado Director, reciba un cordial saludo de mi parte, me dirijo a Usted en esta ocasión para solicitar muy encarecidamente el apoyo técnico de un geomático/geógrafo de su dirección, para el acompañamiento de los proyectos institucionales de monitoreo del Qhapaq Ñan y expedientes técnicos de sitios arqueológicos, adjunto cronograma con fechas y puntos más importantes en los cuales necesitamos su apoyo.

De ser factible el acompañamiento de uno de sus técnicos, solicito coordinar acciones con Antrop. Lenin Uriarte, arqueólogo regional (lenin.uriarte@patrimoniocultural.gob.ec, 0984138761)

Segura de contar con su apoyo;

Con sentimientos de distinguida consideración.

Atentamente,

Documento firmado electrónicamente

Lcda. María Cristina Carrasco Piedra
DIRECTORA TÉCNICA ZONAL 6

Anexos:

- cronograma0363136001678124988.pdf

Copia:

Sra. Lcda. María Catalina Tello Sarmiento
Directora Ejecutiva



FIRMA ELECTRÓNICA (PDF)
MARIA CRISTINA
CARRASCO PIEDRA

Instituto Nacional de Patrimonio Cultural

Dirección: Calle Benigno Malo 5-40 entre Presidente Córdova
y Juan Jaramillo "Casa de las Palomas"
Código postal: 060111 / Cuenca - Ecuador
Teléfono: (07) 285-1787 / 285-5685
www.patrimoniocultural.gob.ec



República
del Ecuador



Mencionado No. INC-INTA-2014-0047
Cuerpo de Asesoría de 2013

PARA: Sr. Mg. Daniel Gustavo González Galarza
Director de Transferencia de Conocimiento y Tecnología

ASUNTO: solicitud de apoyo técnico

De la consideración:

Estimado Director, reciba un cordial saludo de mi parte, me dirijo a usted con el fin de solicitar su apoyo técnico en el desarrollo de un proyecto de investigación para el mejoramiento de los procesos tecnológicos en el área de la producción y comercialización de alimentos, en el marco de la cooperación técnica con los países de América Latina y el Caribe.

De ser la Dica. el solicitante, de unirse al equipo de trabajo coordinado por el Sr. Mg. Daniel Gustavo González Galarza, Director de Transferencia de Conocimiento y Tecnología, para el desarrollo de un proyecto de investigación en el área de la producción y comercialización de alimentos.

Se ruega de constar en su apoyo.

Consejo de Asesoría de Investigación y Desarrollo

Atentamente,

Documento firmado electrónicamente

Dra. María Cecilia Carrasco Pacheco
DIRECTORA TÉCNICA ADJUNTA

Correo electrónico: mcpacheco@inta.gub.uy

Celular: +598 99 500 00 00
Dirección: Av. República 100, Montevideo



El presente documento es propiedad de INTA. No se permite su reproducción o distribución sin el consentimiento expreso de INTA.

CERTIFICACION PRESUPUESTARIA

| | | | | | |
|--|---|-------------------|----------------------|----|----|
| Institucion: | INSTITUTO NACIONAL DE PATRIMONIO CULTURAL | NO. CERTIFICACION | FECHA DE ELABORACIÓN | | |
| Unid. Ejecutora: | | 214 | 11 | 04 | 23 |
| Unid. Desc: | | | | | |
| TIPO DE DOCUMENTO RESPALDO | CLASE DE DOCUMENTO RESPALDO | | | | |
| COMPROBANTES ADMINISTRATIVOS DE GASTOS | COMPROMISO NORMAL OTROS GASTOS | | | | |
| CLASE DE REGISTRO | COM | CLASE DE GASTO | OGA | | |

CERTIFICACION PRESUPUESTARIA

| PG | SP | PY | ACT | ITEM | UBG | FTE | ORG | N. Prest | DESCRIPCION | MONTO |
|----|----|-----|-----|--------|------|-----|------|----------|---|------------|
| 01 | 00 | 000 | 001 | 530303 | 1701 | 002 | 0000 | 0000 | Viaticos y Subsistencias en el Interior | \$2,500.00 |
| | | | | | | | | | TOTAL PRESUPUESTARIO | \$2,500.00 |
| | | | | | | | | | TOTAL | |

SON: DOS MIL QUINIENTOS DOLARES

DESCRIPCION:

QUITO.- CERTIFICACIÓN PRESUPUESTARIA PARA ATENDER EL PAGO DE VIÁTICOS POR COMISIÓN DE SERVICIO DE AUTORIDADES Y FUNCIONARIOS DE LA MATRIZ DEL INPC DURANTE EL PERIODO ABRIL - MAYO - JUNIO 2023, SEGÚN REQUERIMIENTO Y AUTORIZACIÓN MEDIANTE INPC-DAF-2023-0425-M

DATOS APROBACIÓN

| ESTADO | REGISTRADO: | APROBADO: |
|----------------------|--|--|
| APROBADO |  Firmado electrónicamente por: KARINA DANIELA HALLO RODRIGUEZ |  Firmado electrónicamente por: WILLIAM RICARDO GONZALEZ JARAMILLO |
| FECHA: 11/04/2023 | _____ Funcionario Responsable | _____ Director Financiero |

ESTADO DE CUENTAS DE GASTOS

| | | | | | |
|---------------------------------|--|---------------------------------|--|-------|--|
| INSTITUCION | | UNIDAD | | FECHA | |
| COMANDO EN JEFE FUERZAS ARMADAS | | COMANDO EN JEFE FUERZAS ARMADAS | | 1970 | |

| | |
|---------------------------------|---------------------------------|
| CLASIFICACION | DESCRIPCION |
| COMANDO EN JEFE FUERZAS ARMADAS | COMANDO EN JEFE FUERZAS ARMADAS |

| | | |
|---------------------------------|---------------------------------|---------|
| CLASIFICACION | DESCRIPCION | MONEDAS |
| COMANDO EN JEFE FUERZAS ARMADAS | COMANDO EN JEFE FUERZAS ARMADAS | 000 |

CENTRO DE GASTOS PRESUPUESTARIO

| FECHA | DESCRIPCION | MONEDAS |
|-------|---------------------------------|---------|
| 1970 | COMANDO EN JEFE FUERZAS ARMADAS | 000 |
| TOTAL | TOTAL PRESUPUESTARIO | 000 |

COMANDO EN JEFE FUERZAS ARMADAS

DESCRIPCION

DESCRIPCION DE LOS GASTOS QUE SE EFECTUARAN PARA EL EJERCICIO DE LA ADMINISTRACION DE LA INSTITUCION...

DATOS APROBACION

| | |
|----------|----------|
| ESTADO | FECHA |
| APROBADO | 1970 |
| APROBADO | APROBADO |