

**COMPROBANTE UNICO DE REGISTRO**

|                                        |                                               |                       |                           |                        |                |
|----------------------------------------|-----------------------------------------------|-----------------------|---------------------------|------------------------|----------------|
| Institución:                           | 141 INSTITUTO NACIONAL DE PATRIMONIO CULTURAL | Reporte               | rptComprobanteGastos.rdlc |                        |                |
| U. Ejecutora:                          | 0000                                          | Fecha Elaboración     |                           | No. CUR                | No. Original   |
| Unid. Desc:                            | 0000                                          | 016                   | 010                       | 2018                   | 3134 3131      |
| Tipo Documento Respaldo                |                                               | Clase Documento       |                           | No.                    | No. Expediente |
| COMPROBANTES ADMINISTRATIVOS DE GASTOS |                                               | LIQUIDACION DE GASTOS |                           | INPC-AF-R4-2018-0131-M | 1202           |

|                    |            |                                  |              |     |     |     |
|--------------------|------------|----------------------------------|--------------|-----|-----|-----|
| Clase de Registro: | DEVENGADO  | Clase de Gasto:                  | OTROS GASTOS | RPA | RTO | DEV |
| Banco:             |            | Cuenta Monetaria:                |              |     |     |     |
| Comprobante        | GASTOS     | Numero Operación                 |              |     |     | 0   |
| Beneficiario:      | 1709563167 | GARCIA CAMPOVERDE JUAN ALEJANDRO |              |     |     |     |

**AFECTACION PRESUPUESTARIA**

| PG                                      | SP | PY  | ACT | ITEM   | UBG  | FTE | ORG  | N. Prest | DESCRIPCION                             | MONTO         |
|-----------------------------------------|----|-----|-----|--------|------|-----|------|----------|-----------------------------------------|---------------|
| 01                                      | 00 | 000 | 001 | 530303 | 1301 | 001 | 0000 | 0000     | Viaticos y Subsistencias en el Interior | 153.42        |
| <b>TOTAL PRESUPUESTARIO</b>             |    |     |     |        |      |     |      |          |                                         | <b>153.42</b> |
| IVA                                     |    |     |     |        |      |     |      |          |                                         | 0.00          |
| <b>SUB - TOTAL</b>                      |    |     |     |        |      |     |      |          |                                         | <b>153.42</b> |
| RETENCIONES IVA                         |    |     |     |        |      |     |      |          |                                         | 0.00          |
| <b>TOTAL DEDUCCIONES PRESUPUESTARIO</b> |    |     |     |        |      |     |      |          |                                         | <b>0.00</b>   |
| <b>TOTAL A PAGAR</b>                    |    |     |     |        |      |     |      |          |                                         | <b>153.42</b> |

**SON:** CIENTO CINCUENTA Y TRES DOLARES CON 42/100 CENTAVOS

**DESCRIPCION:** MANABI-GRUPO 530000- GARCIA CAMPOVERDE JUAN ALEJANDRO- CANCELACION DE VIATICO POR COMISION A LA CIUDAD DE QUITO DESDE EL 11 AL 14 DE SEPTIEMBRE CON LA FINALIDAD DE REALIZAR LEVANTAMIENTO TOPOGRAFICO, GEOREFERENCIADO DEL INMUEBLE, AUT. SEGUN SUMILLA INSERTA EN MEMORANDO Nº INPC-PM-R4-2018-M

| DATOS APROBACIÓN     |                                                                                     |                                                                                       |
|----------------------|-------------------------------------------------------------------------------------|---------------------------------------------------------------------------------------|
| ESTADO               | REGISTRADO:                                                                         | APROBADO:                                                                             |
| APROBADO             |  |  |
| FECHA:<br>16/10/2018 | Funcionario Responsable                                                             | Director Financiero                                                                   |

**COMPROBANTE UNICO DE REGISTRO**

|                                        |                                               |                                  |                           |                        |              |      |
|----------------------------------------|-----------------------------------------------|----------------------------------|---------------------------|------------------------|--------------|------|
| Institucion:                           | 141 INSTITUTO NACIONAL DE PATRIMONIO CULTURAL | Reporte                          | rptComprobanteGastos.rdlc |                        |              |      |
| U. Ejecutora:                          | 0000                                          | Fecha Elaboración                |                           | No. CUR                | No. Original |      |
| Unid. Desc:                            | 0000                                          | 016                              | 010                       | 2018                   | 3134         | 3131 |
| Tipo Documento Respaldo:               |                                               | Clase Documento                  |                           | No. Expediente         |              |      |
| COMPROBANTES ADMINISTRATIVOS DE GASTOS |                                               | LIQUIDACION DE GASTOS            |                           | INPC-AF-R4-2018-0131-M |              | 1202 |
| Clase de Registro:                     | DEVENGADO                                     | Clase de Gasto:                  | OTROS GASTOS              | RPA                    | RTO          | DEV  |
| Banco:                                 |                                               | Cuenta Monetaria:                |                           |                        |              |      |
| Comprobante:                           | GASTOS                                        | Numero Operación:                |                           |                        |              | 0    |
| Beneficiario:                          | 1709563157                                    | GARCIA CAMPOVERDE JUAN ALEJANDRO |                           |                        |              |      |

**DEDUCCIONES**

| DATOS APROBACIÓN                            |                                                                                                                |                                                                                                             |
|---------------------------------------------|----------------------------------------------------------------------------------------------------------------|-------------------------------------------------------------------------------------------------------------|
| ESTADO                                      | REGISTRADO:                                                                                                    | APROBADO:                                                                                                   |
| <b>APROBADO</b><br><br>FECHA:<br>16/10/2018 | <br>Funcionario Responsable | <br>Director Financiero |

**COMPROBANTE UNICO DE REGISTRO**

|                                        |                                               |                                  |                           |                        |                |     |
|----------------------------------------|-----------------------------------------------|----------------------------------|---------------------------|------------------------|----------------|-----|
| Institución:                           | 141 INSTITUTO NACIONAL DE PATRIMONIO CULTURAL | Reporte                          | rpiComprobanteGastos.rdlc |                        |                |     |
| U. Ejecutora:                          | 0000                                          | Fecha Elaboración                |                           | No. CUR                | No. Original   |     |
| Unid. Desc:                            | 0000                                          | 016                              | 010                       | 2018                   | 3131 3131      |     |
| Tipo Documento Respaldo                |                                               | Clase Documento                  |                           | No.                    | No. Expediente |     |
| COMPROBANTES ADMINISTRATIVOS DE GASTOS |                                               | LIQUIDACION DE GASTOS            |                           | INPC-AF-R4-2018-0131-M | 1202           |     |
| Clase de Registro:                     | COMPROMETIDO                                  | Clase de Gasto:                  | OTROS GASTOS              | RPA                    | RTO            | DEV |
| Banco:                                 |                                               | Cuenta Monetaria:                |                           |                        |                |     |
| Comprobante                            | GASTOS                                        | Numero Operación                 |                           |                        |                | 0   |
| Beneficiario:                          | 1709563157                                    | GARCIA CAMPOVERDE JUAN ALEJANDRO |                           |                        |                |     |

**AFECTACION PRESUPUESTARIA**

| PG                                      | SP | PY  | ACT | ITEM   | UBG  | FTE | ORG  | N. Prest | DESCRIPCION                             | MONTO         |
|-----------------------------------------|----|-----|-----|--------|------|-----|------|----------|-----------------------------------------|---------------|
| 01                                      | 00 | 000 | 001 | 530303 | 1301 | 001 | 0000 | 0000     | Viaticos y Subsistencias en el Interior | 153.42        |
| <b>TOTAL PRESUPUESTARIO</b>             |    |     |     |        |      |     |      |          |                                         | <b>153.42</b> |
| IVA                                     |    |     |     |        |      |     |      |          |                                         | 0.00          |
| <b>SUB - TOTAL</b>                      |    |     |     |        |      |     |      |          |                                         | <b>153.42</b> |
| RETENCIONES IVA                         |    |     |     |        |      |     |      |          |                                         | 0.00          |
| <b>TOTAL DEDUCCIONES PRESUPUESTARIO</b> |    |     |     |        |      |     |      |          |                                         | <b>0.00</b>   |
| <b>TOTAL A PAGAR</b>                    |    |     |     |        |      |     |      |          |                                         | <b>153.42</b> |

**SON:** CIENTO CINCUENTA Y TRES DOLARES CON 42/100 CENTAVOS

**DESCRIPCION:** MANABI-GRUPO 530000- GARCIA CAMPOVERDE JUAN ALEJANDRO- CANCELACION DE VIATICO POR COMISION A LA CIUDAD DE QUITO DESDE EL 11 AL 14 DE SEPTIEMBRE CON LA FINALIDAD DE REALIZAR LEVANTAMIENTO TOPOGRAFICO GEOREFERENCIADO DEL INMUEBLE, AUT. SEGUN SUMILLA INSERTA EN MEMORANDO N° INPC-PM-R4-2018-M

| DATOS APROBACIÓN     |                                                                                     |                                                                                       |
|----------------------|-------------------------------------------------------------------------------------|---------------------------------------------------------------------------------------|
| ESTADO               | REGISTRADO:                                                                         | APROBADO:                                                                             |
| APROBADO             |  |  |
| FECHA:<br>16/10/2018 | Funcionario Responsable                                                             | Director Financiero                                                                   |

**COMPROBANTE UNICO DE REGISTRO**

|                                        |                                               |                                  |                           |                        |              |      |
|----------------------------------------|-----------------------------------------------|----------------------------------|---------------------------|------------------------|--------------|------|
| Institucion:                           | 141 INSTITUTO NACIONAL DE PATRIMONIO CULTURAL | Reporte:                         | rptComprobanteGastos.rdlc |                        |              |      |
| U. Ejecutora:                          | 0000                                          | Fecha Elaboración:               |                           | No. CUR                | No. Original |      |
| Unid. Desc:                            | 0000                                          | 016                              | 010                       | 2018                   | 3131         | 3131 |
| Tipo Documento Respaldo:               |                                               | Clase Documento:                 |                           | No. Expediente         |              |      |
| COMPROBANTES ADMINISTRATIVOS DE GASTOS |                                               | LIQUIDACION DE GASTOS            |                           | INPC-AF-R4-2018-0131-M |              | 1202 |
| Clase de Registro:                     | COMPROMETIDO                                  | Clase de Gasto:                  | OTROS GASTOS              | RPA - RTO DEV:         |              |      |
| Banco:                                 |                                               | Cuenta Monetaria:                |                           |                        |              |      |
| Comprobante:                           | GASTOS                                        | Número Operación:                |                           | 0                      |              |      |
| Beneficiario:                          | 1709563157                                    | GARCIA CAMPOVERDE JUAN ALEJANDRO |                           |                        |              |      |

**DEDUCCIONES**

| DATOS APROBACIÓN                            |                                                                                                                         |                                                                                                                      |
|---------------------------------------------|-------------------------------------------------------------------------------------------------------------------------|----------------------------------------------------------------------------------------------------------------------|
| ESTADO                                      | REGISTRADO:                                                                                                             | APROBADO:                                                                                                            |
| <b>APROBADO</b><br><br>FECHA:<br>16/10/2018 | <br>_____<br>Funcionario Responsable | <br>_____<br>Director Financiero |

**CERTIFICACION PRESUPUESTARIA**

|                  |                                           |                   |                       |    |    |
|------------------|-------------------------------------------|-------------------|-----------------------|----|----|
| Institucion:     | INSTITUTO NACIONAL DE PATRIMONIO CULTURAL | Nº CERTIFICACION: | FECHA DE ELABORACION: |    |    |
| Unid. Ejecutora: |                                           | 448               | 06                    | 06 | 18 |
| Unid. Deso:      |                                           |                   |                       |    |    |

|                                        |                                |
|----------------------------------------|--------------------------------|
| TIPO DE DOCUMENTO RESPALDO             | CLASE DE DOCUMENTO RESPALDO    |
| COMPROBANTES ADMINISTRATIVOS DE GASTOS | COMPROMISO NORMAL OTROS GASTOS |

CLASE DE REGISTRO:  CLASE DE GASTO:

**CERTIFICACION PRESUPUESTARIA**

| PG                          | SP | PY  | ACT | ITEM   | UBG  | FTE | ORG  | N. Prest | DESCRIPCION                              | MONTO             |
|-----------------------------|----|-----|-----|--------|------|-----|------|----------|------------------------------------------|-------------------|
| 01                          | 00 | 000 | 001 | 530303 | 1301 | 001 | 0000 | 0000     | Viaticos y Subsistencias en el Interior. | \$2,046.43        |
| <b>TOTAL PRESUPUESTARIO</b> |    |     |     |        |      |     |      |          |                                          | <b>\$2,046.43</b> |
| <b>TOTAL</b>                |    |     |     |        |      |     |      |          |                                          |                   |

**SON:** DOS MIL CUARENTA Y SEIS DOLARES CON 43/100 CENTAVOS

**DESCRIPCION:**

MANABI-GRUPO 830000- DISPONIBILIDAD PRESUPUESTARIA PARA LA CANCELACION DE VIATICO DE LOS SERVIDORES DE LA DT24 POR CONCEPTO DE COMSIONES DE ACTIVIDADES INHERENTE A SUS FUNCIONES, SEGUN SUMILLA INSERTA EN MEMORANDO N° INPC/AF-R4-2018-0131-M.

**DATOS APROBACION**

| ESTADO               | REGISTRADO:                                                                         | APROBADO:                    |
|----------------------|-------------------------------------------------------------------------------------|------------------------------|
| APROBADO             |  |                              |
| FECHA:<br>06/06/2018 | _____<br>Funcionario Responsable                                                    | _____<br>Director Financiero |

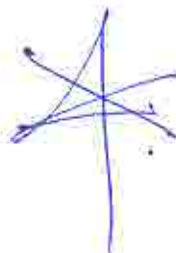

AUTORIZADO  

Memorando Nro. INPC-PM-R4-2018-0224-M

Portoviejo, 15 de octubre de 2018

**PARA:** Sr. Arq. Miguel Esteban Delgado de la Cuadra  
**Director Técnico Zonal 4.**

**ASUNTO:** COMISIÓN SERVIDOR JUAN GARCÍA CAMPOVERDE

De mi consideración:

Mediante la presente informo a usted señor Director que realice la entrega respectiva del informe de comisión que se efectuó del 11 al 14 de Septiembre del presente año en Quito, el cual se trataba del levantamiento topográfico georeferenciado del inmueble de la casa de Guápulo destinado para reserva arqueológica, cabe mencionar que la fecha que entregué el mencionado informe se debe a que tuve una fractura del húmero del brazo derecho y fui intervenido quirúrgicamente el mismo que esta debidamente documentado en Talento Humano.

Por lo cual solicito a usted muy comedidamente autorice a quien corresponda el pago de los viáticos generados de ésta comisión.

Con sentimientos de distinguida consideración.

Atentamente,



Tina Jim Alejandro Garcia Campoverde  
**ESPECIALISTA EN TOPOGRAFÍA Y DELIMITACIÓN DE BIENES  
PATRIMONIALES**

Referencias:

- INPC-DTZ4-2018-0642-M



### Hoja de Ruta

Fecha y hora generación: 2018-10-15 10:18:44 (GMT-5)

Generado por: Jessica Lourdes Arreaga Guerrero

| Información del Documento |                                                                                                                                                      |                     |                                                                                                                  |
|---------------------------|------------------------------------------------------------------------------------------------------------------------------------------------------|---------------------|------------------------------------------------------------------------------------------------------------------|
| No. Documento:            | INPC-PM-R4-2018-0223-M                                                                                                                               | Doc. Referencia:    | INPC-DT24-2018-0642-M                                                                                            |
| De:                       | Tiig. Juan Alejandro García Campoverde, Especialista en Topografía y Delimitación de Bienes Patrimoniales, Instituto Nacional de Patrimonio Cultural | Para:               | St. Anj. Miguel Esteban Delgado de la Cudra, Director Técnico Zonal 4, Instituto Nacional de Patrimonio Cultural |
| Asunto:                   | COMISIÓN SERVIDOR JUAN GARCÍA CAMPOVERDE                                                                                                             | Descripción Anexos: | -                                                                                                                |
| Fecha Documento:          | 2018-10-15 (GMT-5)                                                                                                                                   | Fecha Registro:     | 2018-10-15 (GMT-5)                                                                                               |

| Ruta del documento                                      |                                           |                             |                            |                                           |          |                |
|---------------------------------------------------------|-------------------------------------------|-----------------------------|----------------------------|-------------------------------------------|----------|----------------|
| Area                                                    | De:                                       | Fecha/Hora                  | Acción                     | Para                                      | No. Dias | Comentario     |
| 0400 Dirección Técnica Zonal 4 Sede Patrimonio - MANABÍ | Miguel Esteban Delgado de la Cudra (INPC) | 2018-10-15 16:03:36 (GMT-5) | Reasignar                  | Jessica Lourdes Arreaga Guerrero (INPC)   | 0        | Jessica mender |
| 0414 Patrimonio Material - Regional 4                   | Juan Alejandro Garcia Campoverde (INPC)   | 2018-10-15 10:26:43 (GMT-5) | Envio Manual del Documento |                                           | 0        |                |
| 0410 Patrimonio Material - Regional 4                   | Juan Alejandro Garcia Campoverde (INPC)   | 2018-10-15 10:35:54 (GMT-5) | Registro                   | Miguel Esteban Delgado de la Cudra (INPC) | 0        |                |



Memorando Nro. INPC-DTZ4-2018-0642-M

Portoviejo, 07 de septiembre de 2018

**PARA:** Srta. Mgs. María Fernanda Carrón Rodríguez  
**Directora de Conservación y Salvaguardia de Bienes Patrimoniales y Culturales**

Arq. Diego Andrés Gordillo Chinchin  
**Arquitecto I.**

**ASUNTO:** COMISIÓN SERVIDOR JUAN GARCÍA CAMPOVERDE

De mi consideración:

Para atender requerimiento, referente a que el Tnlgo. Juan García Campoverde, Especialista en Topografía y Delimitación de Bienes Patrimoniales, realice la toma de datos de campo del levantamiento topográfico georeferenciado del inmueble de la casa de Guapulo ubicado en Quito, desde el 11 hasta el 14 de septiembre del 2018, se autoriza la comisión y cancelación de viáticos del mencionado servidor.

Con sentimientos de distinguida consideración.

Atentamente,

*Documento firmado electrónicamente*

Arq. Miguel Esteban Delgado de la Cuadra  
**DIRECTOR TÉCNICO ZONAL 4.**

Copia:

Tnlgo. Juan Alejandro García Campoverde  
**Especialista en Topografía y Delimitación de Bienes Patrimoniales**

Sra. Ing. María Fernanda Salcedo Alvarado  
**Analista de Recursos Humanos**

Sra. Econ. Jessica Lourdes Arteaga Guerrero  
**Analista de Contabilidad Regional 4**

inc



MIGUEL ESTEBAN  
 DELGADO DE LA  
 CUADRA





**SOLICITUD DE AUTORIZACION PARA CUMPLIMIENTO DE SERVICIOS INSTITUCIONALES**

|                                                                                                            |                                     |                                                        |                          |
|------------------------------------------------------------------------------------------------------------|-------------------------------------|--------------------------------------------------------|--------------------------|
| N° SOLICITUD DE AUTORIZACION PARA CUMPLIMIENTO DE SERVICIOS INSTITUCIONALES<br><b>03-JAGC-INPC-R4-2018</b> |                                     | FECHA DE SOLICITUD (dd-mm-aaaa)<br><b>10-Mayo-2018</b> |                          |
| VIAJES                                                                                                     | <input checked="" type="checkbox"/> | MOBILIZACIONES                                         | <input type="checkbox"/> |
| SUBSISTENCIAS                                                                                              | <input checked="" type="checkbox"/> | ALIMENTACION                                           | <input type="checkbox"/> |

**DATOS GENERALES**

|                                                                                         |                      |                                                                                                          |                       |
|-----------------------------------------------------------------------------------------|----------------------|----------------------------------------------------------------------------------------------------------|-----------------------|
| APELLIDOS - NOMBRES DE LA O EL SERVIDOR: <b>JUAN GARCIA CAMPOVERDE</b>                  |                      | PUESTO QUE OCUPA: <b>SERVIDOR PUBLICO 1. ESPECIALISTA EN TOPOGRAFIA Y DELIMITACION DE BIENES PATRIM.</b> |                       |
| CIUDAD - PROVINCIA DEL SERVICIO INSTITUCIONAL:<br><b>QUITO - PROVINCIA DE PICHINCHA</b> |                      | NOMBRE DE LA UNIDAD A LA QUE PERTENECE LA O EL SERVIDOR:<br><b>DIRECCION DE CONSERVACION - INPC-R4</b>   |                       |
| FECHA SALIDA (dd-mm-aaaa)                                                               | HORA SALIDA (h:m:mn) | FECHA LLEGADA (dd-mm-aaaa)                                                                               | HORA LLEGADA (h:m:mn) |
| <b>10-09-2018</b>                                                                       | <b>14H00</b>         | <b>10-09-2018</b>                                                                                        | <b>22H00</b>          |

SERVIDORES QUE INTEGRAN LOS SERVICIOS INSTITUCIONALES: **Juan Garcia funcionario de INPC-R4/ Arq. Diego Gordillo funcionario INPC matriz**

DESCRIPCION DE LAS ACTIVIDADES A EJECUTARSE: **Toma de datos de campo para el levantamiento topografico-geo referenciado en sistema TMO de la casa de Guapilo, en atencion a memorando N°INPC-DC&BP-2018-1258-M.**

**TRANSPORTE**



| TIPO DE TRANSPORTE<br>(Aéreo, terrestre, marítimo, otros) | NOMBRE DE TRANSPORTE | RUTA              | SALIDA                |                | LLEGADA               |                |
|-----------------------------------------------------------|----------------------|-------------------|-----------------------|----------------|-----------------------|----------------|
|                                                           |                      |                   | FECHA<br>(dd-mm-aaaa) | HORA<br>(h:mm) | FECHA<br>(dd-mm-aaaa) | HORA<br>(h:mm) |
| TERRESTRE                                                 | PARTICULAR           | PORTOVIEJO- QUITO | 10-09-2018            | 14H00          | 10-09-2018            | 22:00H         |
| TERRESTRE                                                 | PARTICULAR           | QUITO-PORTOVIEJO  | 14-09-2018            | 14H00          | 14-09-2018            | 22H00          |

INVERSIÓN: FAVOR CARGAR EGRESO A: GASTO CORRIENTE

|                                     |                                              |                      |
|-------------------------------------|----------------------------------------------|----------------------|
| PROGRAMA:                           | PROYECTO:                                    | ACTIVIDAD - TAREA:   |
| <input type="text"/>                | <input type="text"/>                         | <input type="text"/> |
| GASTO CORRIENTE                     | DIRECTOR(A) SU DELEGADO(A) DE PLANIFICACION: |                      |
| <input checked="" type="checkbox"/> | <input type="text"/>                         |                      |

**DATOS PARA TRANSFERENCIA**

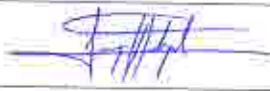
|                                    |                                |                                     |
|------------------------------------|--------------------------------|-------------------------------------|
| NOMBRE DEL BANCO: <b>PICHINCHA</b> | TIPO DE CUENTA: <b>AHORROS</b> | No. DE CUENTA:<br><b>3307170300</b> |
|------------------------------------|--------------------------------|-------------------------------------|

|                                                                                                                                                                                                   |                                                                                                                                                                                                                                                                                                                                                                                                                                                                                                                                                                                                                                                                                                                                                                                                     |
|---------------------------------------------------------------------------------------------------------------------------------------------------------------------------------------------------|-----------------------------------------------------------------------------------------------------------------------------------------------------------------------------------------------------------------------------------------------------------------------------------------------------------------------------------------------------------------------------------------------------------------------------------------------------------------------------------------------------------------------------------------------------------------------------------------------------------------------------------------------------------------------------------------------------------------------------------------------------------------------------------------------------|
| FIRMA DE LA O EL SERVIDOR SOLICITANTE<br><br>Top. Juan Garcia<br>SERVIDOR PUBLICO 1 INPC- R4                   | FIRMA DE LA O EL RESPONSABLE DE LA UNIDAD SOLICITANTE<br><br>Arq. Jorge Fernandez<br>ANAUSTA DE PATRIMONIO MATERIAL REGIONAL INPC-R4                                                                                                                                                                                                                                                                                                                                                                                                                                                                                                                                                                            |
| FIRMA DE LA AUTORIDAD NOMINADORA O SU DELEGADO<br><br>Arq. Miguel Esteban Delgado<br>DIRECTOR REGIONAL INPC-R4 | <p>NOTA: Esta solicitud deberá ser presentada para su Autorización, con por lo menos 72 horas de anticipación al cumplimiento de los servicios institucionales; salvo el caso en que por necesidades institucionales la Autoridad Nominadora autorice:</p> <ul style="list-style-type: none"> <li>• De no existir disponibilidad presupuestaria, tanto la solicitud como la autorización quedaran insulistemas</li> <li>• El Informe de Servicios Institucionales, deberá presentarse dentro del periodo de 4 días de cumplido el servicio institucional</li> </ul> <p>Esta unidad concede servicios institucionales durante los días de descanso obligatorio, con excepción de las Máximas Autoridades o de casos excepcionales debidamente justificados por la Máxima Autoridad o su Delegado</p> |

**AUTORIZACION DE DESCUENTO**

  
FIRMA DEL SOLICITANTE

C.E1709563157

### INFORME DE SERVICIOS INSTITUCIONALES

**Nº. SOLICITUD DE AUTORIZACIÓN**  
03-JAGC-INPC R4-2018

**FECHA DE INFORME (dd-mmm-aaaa)**  
10-Octubre-2018

#### DATOS GENERALES

**APELLIDOS - NOMBRES DE LA O EL SERVIDOR**  
GARCIA CAMPOVERDE JUAN ALEJANDRO

**PUESTO QUE OCUPA- SERVIDOR PUBLICO 1**  
Especialista en Topografía y Delimitación en bienes patrimoniales

**CIUDAD - PROVINCIA DEL SERVICIO INSTITUCIONAL**  
QUITO – PROVINCIA DE PICHINCHA

**NOMBRE DE LA UNIDAD A LA QUE PERTENECE LA O EL SERVIDOR**  
DIRECCIÓN DE CONSERVACIÓN INPC-R4

**SERVIDORES QUE INTEGRAN LOS SERVICIOS INSTITUCIONALES:**

Juan García funcionario de INPC-R4/ Arq. Diego Gordillo funcionario INPC matriz

#### INFORME DE ACTIVIDADES Y PRODUCTOS ALCANZADOS

##### INFORME DE COMISIÓN EN EL INPC- MATRIZ

##### ACTIVIDADES:

Lunes 10/09/2018

- Viaje de Portoviejo- Quito, salida 14H00 se llega a las 220H.

Martes 11/09/2018

- Reunión de trabajo con el Arq. Diego Gordillo funcionario de la Dirección de Conservación y posteriormente reconocimiento de la casa de Guápulo.
- Colocación de bases de la poligonal y toma de datos con equipo diferencial GPS Trimble R6 para el levantamiento topográfico georeferenciado de inmueble con coordenadas en el sistema TMQ.



Casa de Guapulo para la reserva  
arqueológica

Miércoles 12/09/2018

- Continuación con la toma de datos del levantamiento planimétrico y altimétrico del predio; se tomó alturas de cumbres, varios niveles de las diferentes plantas de la edificación destinado para la reserva arqueológica con equipo de Estación Total, de acuerdo con parámetros cartográficos definidos por el Distrito Metropolitano de Quito.



Jueves 13/09/2018.

- Se terminó con la toma de datos de campo , cierre de poligonal y datos altimétricos de cumbres, linderos del predio con la Estación Total y con el GPS diferencial de precisión se realizó un levantamiento estático para la georreferenciación en sistema WGS 84 TMQ.



Viernes 14/09/2018.

- Procesamiento de datos tomados en campo; revisión de planos existentes del predio (archivos digitales y físicos), obtención de los datos desde los equipos topográfico.
- Viaje de regreso Quito- a Portoviejo.  
Estas actividades se realizaron conjuntamente con la participación del compañero Arq. Diego Gordillo (funcionario INPC- Matriz).

#### PRODUCTOS A ENTREGAR

Se han obtenido datos de campo para realizar el plano topográfico georeferenciado del inmueble de la casa de Guápulo con las especificaciones técnicas del Distrito Metropolitano de Quito; se procederá al dibujo y elaboración de los respectivos planos del inmueble; y posteriormente se los enviará al INPC - matriz, Dirección de Conservación para los correspondientes trámites.

Nota: Se adjunta los archivos de los datos de campo, y el plano elaborado.

#### DETALLE DE GASTOS REALIZADOS

| N°    | CLASE DE GASTO                          | FACTURA N°/NOTA DE VENTA | VALOR  |
|-------|-----------------------------------------|--------------------------|--------|
| 1     | Alimentación (Restaurante barilolto)    | 001-001-0000402          | 6,75   |
| 2     | Alimentación (SHEMLON SA)               | M029F000139875           | 4,76   |
| 3     | Alimentación (Restaurante BLANQUITA)    | 001-002-000000635        | 5.00   |
| 4     | Alimentación ROMERO OÑATE MARTHA OLIVA) | S001-001-0000176         | 6.50   |
| 5     | Alimentación (Restaurante barilolto )   | 001-001-000000408        | 6.72   |
| 6     | Allimentación ((Restaurante barilolto ) | 001-001-000000404        | 6.72   |
| 7     | Hospedaje(COMPLEJO AGUA AZUL)           | 001-001-0002563          | 45     |
| 8     | Transporte COACTUR (Portoviejo-Quito)   | 026-021-000015074        | 10     |
| 9     | Transporte REALES TAMARINDOS            | 000012421                | 13     |
| TOTAL |                                         |                          | 104,45 |

TOTAL: ciento CUATRO con 45/100 Dólares de los Estados Unidos de América.

| FECHA         | SALIDA     | LLEGADA    | NOTA                                                                                                                                                                                                                                                      |
|---------------|------------|------------|-----------------------------------------------------------------------------------------------------------------------------------------------------------------------------------------------------------------------------------------------------------|
| dd-mmm-aaa    | 10-09-2018 | 14-09-2018 | Estos datos se refieren al tiempo efectivamente utilizado en el cumplimiento de tareas oficiales o servicios institucionales desde la salida hasta la llegada al lugar de residencia o trabajo habitual o de cumplimiento de las mismas según sea el caso |
| HORA<br>hh:mm | 14:00h     | 22:00h     |                                                                                                                                                                                                                                                           |

#### TRANSPORTE

| (Aéreo, terrestre, marítimo, otros) | TRANSPORTE |                   | dd-mm-aaaa | hh:mm | dd-mm-aaaa | hh:mm   |
|-------------------------------------|------------|-------------------|------------|-------|------------|---------|
| TERRESTRE                           | PARTICULAR | PORTOVIEJO- QUITO | 10-09-2018 | 14H00 | 10-09-2018 | 22:00:H |
| TERRESTRE                           | PARTICULAR | QUITO-PORTOVIEJO  | 14-09-2018 | 14H00 | 14-09-2018 | 22H00   |

NOTA: En caso de haber utilizado transporte público, se deberá adjuntar obligatoriamente los pases a bordo o boletos.

**OBSERVACIONES**

**FIRMA DE LA O EL SERVIDOR COMISIONADO**



Nombre: TOP. [Fingerprint] García C.  
SERVIDOR PÚBLICO 1

**NOTA**

El presente informe deberá presentarse dentro del término de 4 días del cumplimiento de servicios institucionales, caso contrario la liquidación se demorará e incluso de no presentarlo tendría que restituir los valores percibidos. Cuando el cumplimiento de servicios institucionales sea superior al número de días autorizados, se deberá adjuntar la autorización por escrito de la Máxima Autoridad o su Delegado.

**FIRMAS DE APROBACIÓN**

FIRMA DE LA O EL RESPONSABLE DE LA UNIDAD DEL SERVIDOR COMISIONADO

NOMBRE: Ar. Miguel Esteban Delgado  
DIRECTOR REGIONAL INPC-R4

JEFE INMEDIATO O EL RESPONSABLE DE LA UNIDAD

NOMBRE: Arq. Katherine Frias Paredes  
ANALISTA DE PATRIMONIO MATERIAL REGIONAL INPC-R4

DATOS LEVANTAMIENTO TOPOGRAFICO CASA DE GUAPULO

|     |            |            |          |         |     |            |            |          |           |
|-----|------------|------------|----------|---------|-----|------------|------------|----------|-----------|
| 4   | 9977460,25 | 780593,099 | 2806,162 | BASE 1  | 51  | 9977570,22 | 780615,12  | 2813,565 | NIVEL16   |
| 5   | 9977560,54 | 780600,495 | 2812,433 | ACERA   | 52  | 9977571,63 | 780621,193 | 2813,579 | NIVEL17   |
| 6   | 9977562,52 | 780594,519 | 2812,554 | ACERA   | 53  | 9977568,44 | 780615,442 | 2813,581 | ESQ       |
| 7   | 9977570,37 | 780592,966 | 2813,373 | ACERA   | 54  | 9977567,63 | 780610,03  | 2813,653 | NIVEL 18  |
| 8   | 9977586,58 | 780593,821 | 2814,924 | ACERA   | 55  | 9977567,48 | 780610,054 | 2813,445 | NIVEL 19  |
| 9   | 9977586,69 | 780595,814 | 2814,9   | ACERA   | 56  | 9977564,03 | 780607,224 | 2813,424 | NIVEL 20  |
| 10  | 9977586,57 | 780601,861 | 2814,952 | ACERA   | 57  | 9977565,17 | 780614,53  | 2813,558 | NIVEL 21  |
| 11  | 9977587,73 | 780601,938 | 2815,062 | ACERA   | 58  | 9977577,69 | 780621,594 | 2813,585 | NIVEL 22  |
| 12  | 9977587,5  | 780603,9   | 2815,07  | ACERA   | 59  | 9977575,36 | 780620,826 | 2819,559 | BASE 5    |
| 13  | 9977584,35 | 780603,763 | 2814,711 | ACERA   | 60  | 9977576,49 | 780616,876 | 2819,53  | BASE 7    |
| 14  | 9977584,6  | 780602,922 | 2814,778 | ACERA   | 61  | 9977578,2  | 780621,812 | 2819,581 | LIN TERRA |
| 15  | 9977579,33 | 780603,499 | 2814,158 | ESQ     | 62  | 9977577,84 | 780627,326 | 2813,307 | LIN TERRA |
| 17  | 9977577,15 | 780595,221 | 2814     | BASE 2  | 63  | 9977563,64 | 780626,296 | 2818,762 | LIN TERRA |
| 18  | 9977579,01 | 780603,456 | 2814,254 | LIN     | 64  | 9977575,35 | 780620,866 | 2819,537 | BASE 5    |
| 19  | 9977579,45 | 780601,464 | 2814,092 | LIN     | 65  | 9977578,55 | 780606,511 | 2821,366 | CUMBRERO  |
| 20  | 9977579,46 | 780601,098 | 2814,083 | LIN     | 66  | 9977563,65 | 780605,678 | 2821,256 | CUMBRERO  |
| 21  | 9977579,94 | 780601,497 | 2814,139 | LIN     | 67  | 9977563,65 | 780611,628 | 2821,162 | CUMBRERO  |
| 22  | 9977577,61 | 780598,35  | 2813,989 | LIN     | 68  | 9977568,71 | 780613,696 | 2819,561 | CUMBRERO  |
| 23  | 9977577,93 | 780598,389 | 2814,019 | LIN     | 69  | 9977568,74 | 780609,439 | 2819,484 | CUMBRERO  |
| 24  | 9977577,43 | 780601,415 | 2814,035 | ACERA   | 70  | 9977571,96 | 780609,568 | 2819,446 | CUMBRERO  |
| 25  | 9977567,47 | 780600,871 | 2813,079 | ACERA   | 71  | 9977578,46 | 780616,142 | 2821,341 | LIN       |
| 26  | 9977567,17 | 780600,895 | 2812,918 | ACERA   | 72  | 9977578,16 | 780616,04  | 2821,319 | CUN       |
| 27  | 9977563,52 | 780600,628 | 2812,578 | ACERA   | 73  | 9977567,34 | 780606,66  | 2821,997 | CUN       |
| 28  | 9977563,64 | 780602,69  | 2812,889 | LIND    | 74  | 9977568,16 | 780606,733 | 2822,011 | CUN       |
| 29  | 9977564,56 | 780597,701 | 2812,736 | EJE     | 75  | 9977568,27 | 780606,001 | 2822,038 | CUN       |
| 30  | 9977566,7  | 780602,835 | 2813,089 | FACHADA | 76  | 9977564,46 | 780609,944 | 2821,001 | TRASL     |
| 31  | 9977565,29 | 780602,967 | 2813,075 | NIVEL   | 77  | 9977564,44 | 780609,261 | 2821,008 | TRASL     |
| 32  | 9977563,98 | 780602,708 | 2813,038 | FACHADA | 78  | 9977565,29 | 780609,254 | 2820,722 | TRASL     |
| 33  | 9977576,1  | 780603,317 | 2813,961 | FACHADA | 79  | 9977564,43 | 780608,258 | 2821,024 | TRASL2    |
| 34  | 9977575,09 | 780603,264 | 2813,984 | FACHADA | 80  | 9977564,44 | 780607,646 | 2821,021 | TRASL2    |
| 35  | 9977575,58 | 780603,332 | 2813,982 | NIVEL 2 | 81  | 9977565,26 | 780607,629 | 2820,765 | TRASL2    |
| 36  | 9977575,58 | 780603,304 | 2813,915 | NIVEL 3 | 83  | 9977577,16 | 780595,215 | 2813,928 | BASE 2    |
| 37  | 9977575,57 | 780604,413 | 2813,801 | NIVEL 4 | 84  | 9977557,51 | 780641,241 | 2795,422 | BASE 4    |
| 38  | 9977575,53 | 780605,109 | 2813,605 | NIVEL 5 | 85  | 9977460,27 | 780593,107 | 2806,148 | BASE 1    |
| 39  | 9977574,43 | 780613,916 | 2813,596 | BASE 3  | 86  | 9977548,51 | 780639,91  | 2796,598 | ACERA     |
| 40  | 9977563,58 | 780602,658 | 2819,383 | LIN A   | 87  | 9977548,81 | 780638,449 | 2796,561 | ACERA     |
| 41  | 9977574,05 | 780616,98  | 2816,59  | NIVEL6  | 88  | 9977550,49 | 780632,63  | 2796,553 | ACERA     |
| 42  | 9977574,14 | 780608,791 | 2816,632 | NIVEL7  | 89  | 9977550,74 | 780631,287 | 2796,641 | ACERA     |
| 43  | 9977576,98 | 780618,364 | 2813,583 | NIVEL8  | 90  | 9977562,13 | 780634,468 | 2795,225 |           |
| 44  | 9977574,3  | 780621,372 | 2810,716 | NIVEL9  | 91  | 9977561,73 | 780635,735 | 2795,148 | ACERA     |
| 45  | 9977570,03 | 780611,789 | 2813,267 | NIVEL10 | 92  | 9977577,23 | 780638,678 | 2793,161 | ACERALIN  |
| 46  | 9977569,67 | 780611,309 | 2813,39  | NIVEL11 | 93  | 9977576,87 | 780639,911 | 2793,157 | ACERA     |
| 47  | 9977570,3  | 780613,967 | 2813,549 | NIVEL12 | 94  | 9977575,54 | 780645,799 | 2793,101 | ACERA     |
| 48  | 9977570,35 | 780608,785 | 2813,555 | NIVEL13 | 95  | 9977571,8  | 780646,409 | 2793,624 | ACERA     |
| 49  | 9977570,29 | 780608,617 | 2813,662 | NIVEL14 | 96  | 9977570,24 | 780636,626 | 2794,168 | ACERA     |
| 50  | 9977569,61 | 780607,63  | 2813,593 | NIVEL15 | 97  | 9977569,76 | 780637,937 | 2794,119 | ACERA     |
| 98  | 9977568,16 | 780643,91  | 2793,995 | ACERA   | 103 | 9977566,38 | 780629,239 | 2801,989 | TOP       |
| 99  | 9977569,43 | 780636,432 | 2798,589 | MURO    | 104 | 9977563,82 | 780620,634 | 2822,036 | LIN       |
| 100 | 9977576,79 | 780637,846 | 2798,807 | TOP     | 105 | 9977575,38 | 780620,854 | 2819,472 | BASE 17   |
| 101 | 9977569,82 | 780632,579 | 2800,454 | TOP     | 106 | 9977578,09 | 780622,063 | 2819,237 | LIN       |
| 102 | 9977562,31 | 780634,329 | 2799,86  | TOP     | 107 | 9977577,47 | 780632,589 | 2805,092 | LIN       |

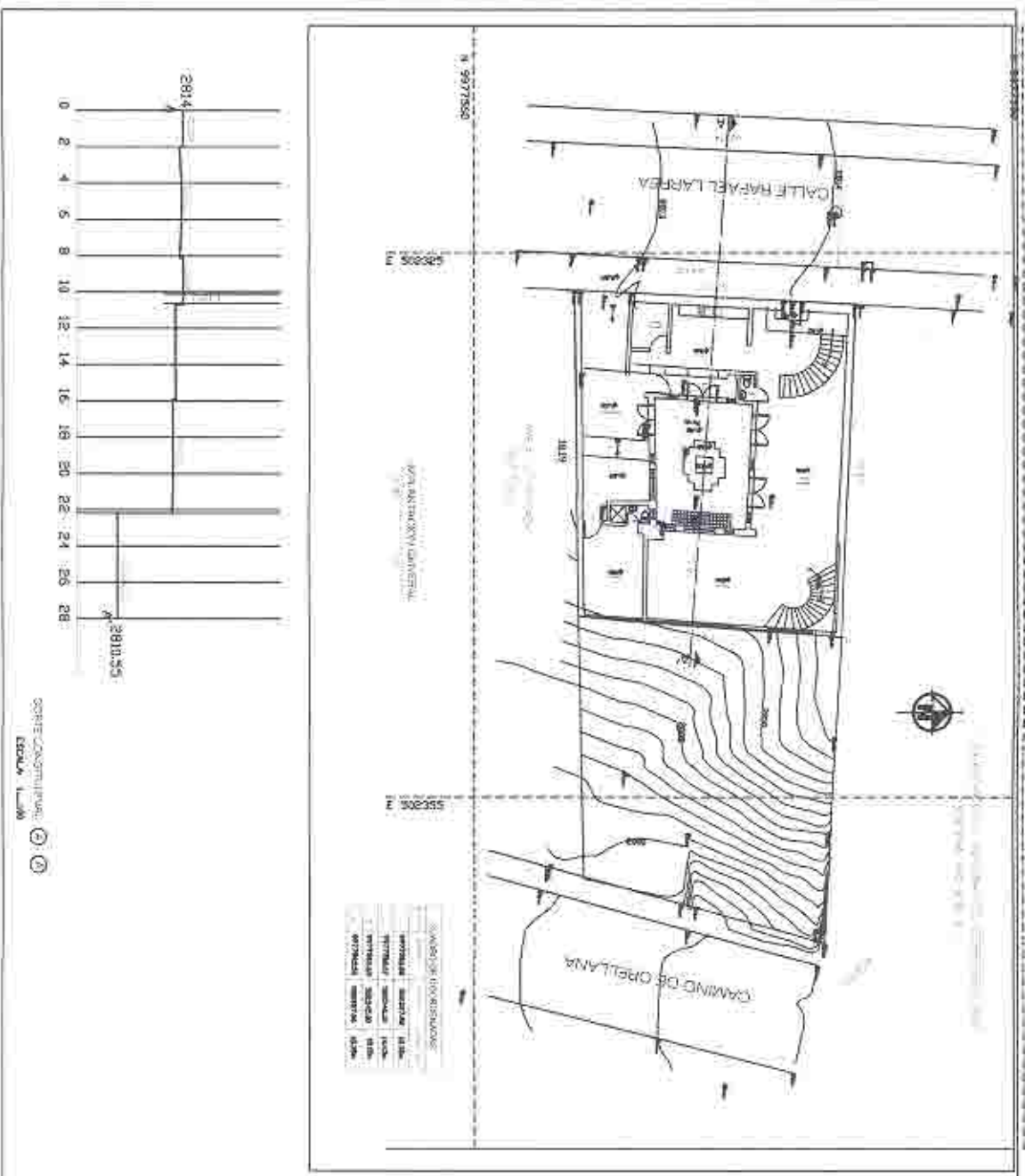

LEYENDA

|              |              |              |              |
|--------------|--------------|--------------|--------------|
| LINEAS FINES | LINEAS FINES | LINEAS FINES | LINEAS FINES |
| LINEAS FINES | LINEAS FINES | LINEAS FINES | LINEAS FINES |
| LINEAS FINES | LINEAS FINES | LINEAS FINES | LINEAS FINES |
| LINEAS FINES | LINEAS FINES | LINEAS FINES | LINEAS FINES |

OPORTE CONSULTA (2) (2)  
 ESCALA 1:1000



UBICACION PREDIO

DATOS GENERALES

|             |             |             |
|-------------|-------------|-------------|
| PROYECTO    | FECHA       | ESCALA      |
| PROYECTANTE | PROYECTANTE | PROYECTANTE |
| PROYECTANTE | PROYECTANTE | PROYECTANTE |
| PROYECTANTE | PROYECTANTE | PROYECTANTE |

SHERIDAN SA

RUC: 1792049504001

CONTRIBUYENTE ESPECIAL

RESOL. No : 214

MATRIZ: PICHINCHA / QUITO / INADUITO /

FA 123 Y AV. AMAZONAS

SUCURSAL: AV. QUITUMBE-NAN S/N V. AV. RAFAEL

C. MÉRAN VALVERDE

Obligado a llevar contabilidad : SI

FACTURA

Clave de Factura / Clave de Acceso:

17092018011792049504001204205000004

9644126153310

Emitido por: TRANS: 000139875

FECHA: 11/09/2018 5:51PM

No. COMPROMISO: 042-050-000049640

ORIGEN #: 75 FAC: M029F000139875

AMBIENTE: PRODUCCION

EMISION: EMISION NORMAL

CLIENTE: JUAN GARCIA

RUC/CI: 1709563157001 TEL: 0998125421

DTR: QUITO

E-MAIL: G\_JUAN\_ALEJANDRO@HOTMAIL.COM

CAJERO/A: equ...

| CANT         | DESCRIPCION      | P. UNIT. | P. TOTAL |
|--------------|------------------|----------|----------|
| 1            | CHURRASCO FREJOL |          |          |
| 1            | LIMONA GRATIS    |          | 0.000    |
| Subtotal Sin |                  |          |          |
|              | Desa             |          | \$ 0.000 |
|              | Subtotal + 12%   |          | \$ 4.250 |
|              | Iva 12%          |          | \$ 0.510 |
|              | VALOR TOTAL :    |          | \$ 4.760 |

Forma de pago:

EFFECTIVO = SIN S.F. : \$ 4.760

Estimado Clientes. Por favor verificar los datos de su factura, únicamente se aceptan cambios el mismo día de emisión.

Para obtener su factura electrónica ingrese a su sitio: [facturasrestaurantes.dorlacorrea.com](http://facturasrestaurantes.dorlacorrea.com)

(Usar ID/CI/RUC, Clave: CI/RUC) o a la página web del SERI con la Clave de Acceso:

17092018011792049504001204205000004

9644126153310

¡CUMPLAMOS TU EXPERIENCIA!

LLENA LA ENCUESTA HASTA 3 DIAS DESPUES DE TU CONSUMO

<http://www.encuestaspenestras.com>

INGRESA TU CODIGO AQUI:

Valido hasta 8 días después de haber realizado la encuesta.

- EXTRA PINCHO CERDO o

- PINCHO CERDO GRATIS POR 3.99

- PINCHO CERDO GRATIS POR 3.99

- TIRITE 100G GRATIS ENCUESTA

- ULETE 100G GRATIS ENCUESTA II

Las fritadas de SAN BLAS "Restaurante BLANQUITA"

Hugo Eduardo Molina Naranjo RUC: 1702980541001

Matriz: Pedro Fermín Cevallos N10-56 y Antepara

(02) 268 8376 - [lasfritadasdesanblas@gmail.com](mailto:lasfritadasdesanblas@gmail.com)

Persona Natural - Obligado a Llevar Contabilidad

CUENTA 1000657

SERVIDOR 2

Nº DE ORDEN 047

FRETTADA, SAN BLAS 000716

2018/09/12 17:13

Fecha de Caducidad PABLO MOLINA

2019/09/10

-- Ambiente: PRODUCCION -- Emision: NORMAL --

---

---

---

---

---

---

---

---

---

---

---

---

---

---

---

---

---

---

---

---

---

---

---

---

---

---

---

---

---

---

---

---

---

---

---

---

---

---

---

---

---

---

---

---

---

---

---

---

---

---

---

---

---

---

---

---

---

---

---



FACTURA

No. 042-050-000049648

NÚMERO DE AUTORIZACIÓN

1109201801179204950400120420500000496484126153310

AMBIENTE: PRODUCCION

EMISIÓN: NORMAL

CLAVE DE ACCESO



1109201801179204950400120420500000496484126153310

R.U.C. 1792049504001

SHEMLON SA

Dir. Matriz PICHINCHA / QUITO / INAQUITO / COREA 126 Y AV. AMAZONAS

Dir. Sucursal AV. QUITUMBE ÑAN S/N Y AV. RAFAEL MORAN VALVERDE

Contribuyente Especial Resolución Nro 214

OBLIGADO A LLEVAR CONTABILIDAD: SI

Razón Social / Nombres y Apellidos: JUAN GARCIA

RUC / CI: 1709563157001

Fecha Emisión: 11/09/2018

Guía Remisión

| Cod. Principal                        | Cod. Auxiliar | Cant  | Descripción           | Detalles Adicionales | Precio Unitario | Descuento | Precio Total           |      |
|---------------------------------------|---------------|-------|-----------------------|----------------------|-----------------|-----------|------------------------|------|
| 104                                   |               | 1.000 | CHURRASCO FREJOL      |                      | 4.2410          | 0.00      | 4.24                   |      |
| 827                                   |               | 1.000 | LIMONADA 12ONZ GRATIS |                      | 4.0289          | 0.00      | 4.03                   |      |
| Información Adicional                 |               |       |                       |                      |                 |           | SUBTOTAL 12%           | 4.25 |
| CORREO 1 G_JUAN_ALEJANDRO@HOTMAIL.COM |               |       |                       |                      |                 |           | SUBTOTAL 0%            | 0.00 |
|                                       |               |       |                       |                      |                 |           | SUBTOTAL Exento de IVA | 0.00 |
|                                       |               |       |                       |                      |                 |           | SUBTOTAL SIN IMPUESTOS | 4.25 |
|                                       |               |       |                       |                      |                 |           | TOTAL DESCUENTO        | 0.00 |
|                                       |               |       |                       |                      |                 |           | ICE                    | 0.00 |
|                                       |               |       |                       |                      |                 |           | IVA 12%                | 0.51 |
|                                       |               |       |                       |                      |                 |           | PROPINA                | 0.00 |
|                                       |               |       |                       |                      |                 |           | VALOR TOTAL            | 4.76 |

| Forma de Pago                          | Valor | Plazo | Tiempo |
|----------------------------------------|-------|-------|--------|
| SIN UTILIZACION DEL SISTEMA FINANCIERO | 4.76  | 0     | DÍAS   |



**GALARZA PAREDES LORENA ELIZABETH**  
 DIRECC.: AV. DEL MAESTRO DECA-209  
 Y GUALAQUIZA  
 TEL.: 0995 415 542  
 QUITO - ECUADOR

**barlofto**

R.U.C.: 1714303666001  
**FACTURA 001-001-00**  
**No. 0000402**  
 AUT. SRL 1122612116  
 Fecha de Autorización: 27/Marzo/2018  
 Fecha de Caducidad: 27/Marzo/2018

Fecha: 11/09/2018

Cliente: Juan Garcia  
 Dirección: Potosiguaya

RUC / CI: 10756315-7 Tel: 0998125421

| CANT.    | DESCRIPCIÓN  | V.UNITARIO | V.TOTAL |
|----------|--------------|------------|---------|
| 1        | Alimentación | 6.00       | 6.00    |
| SUBTOTAL |              | 6.00       |         |
| IVA 0%   |              |            |         |
| IVA 12%  |              | 0.72       |         |
| TOTAL    |              |            | 6.72    |

DEL 0000301 AL 0000500

FORMA AUTORIZADA: [Firma]

Original: Adquirente Copia: Emisor

**GALARZA PAREDES LORENA ELIZABETH**  
 DIRECC.: AV. DEL MAESTRO DECA-209  
 Y GUALAQUIZA  
 TEL.: 0995 415 542  
 QUITO - ECUADOR

**barlofto**

R.U.C.: 1714303666001  
**FACTURA 001-001-00**  
**No. 0000408**  
 AUT. SRL 1122612116  
 Fecha de Autorización: 27/Marzo/2018  
 Fecha de Caducidad: 27/Marzo/2018

Fecha: 13-09-2018

Cliente: Juan Garcia  
 Dirección: Potosiguaya

RUC / CI: 10756315-7 Tel: 0998125421

| CANT.    | DESCRIPCIÓN  | V.UNITARIO | V.TOTAL |
|----------|--------------|------------|---------|
| 1        | Alimentación | 6.00       | 6.00    |
| SUBTOTAL |              | 6.00       |         |
| IVA 0%   |              |            |         |
| IVA 12%  |              | 0.72       |         |
| TOTAL    |              |            | 6.72    |

DEL 0000301 AL 0000500

FORMA AUTORIZADA: [Firma]

Original: Adquirente Copia: Emisor

GALARZA PAREDES LORENA ELIZABETH  
 DIRECC: AV. DEL MESTIZO 054-209  
 Y GIMNASIOZA  
 TEL: 0996 415342  
 QUITO - ECUADOR  
 barlofto

R.U.C.: 1714303666001  
 FACTURA 001-001-00  
 No. 0000404  
 AUT. SRI: 1122512116  
 Fecha de Autorización: 27/Marzo/2018  
 Fecha de Caducidad: 27/Marzo/2018

Fecha: 13/09/2018

Cliente: Isaac Garcia

Dirección: Retiro

RUC / CI: 170556315-7

TEL: 099825421

| CANT     | DESCRIPCIÓN  | V. UNITARIO | V. TOTAL |
|----------|--------------|-------------|----------|
| 6        | Alimentación | 6           | 6        |
| SUBTOTAL |              | 6,00        | 6,00     |
| IVA 0%   |              |             |          |
| IVA 12%  |              | 0,72        | 0,72     |
| TOTAL    |              | 6,72        | 6,72     |

DEL 0000301 AL 0000500

Empresa Autorizada: *[Signature]*

Original: Adquiriente    Copia: Emisor

ROMERO ONATE  
 MARTHA OLIVA

Direc: Venecidotes Ambientales  
 QESC Fco. Barrera S40-45 y S41  
 Tel: 2960 883    Quito - Ecuador

RUC: 1705777439001  
 FACTURA 5901-001  
 0000176  
 AUT. SRI: 1123176864

Cliente: Isaac Garcia

Fecha: 13-09-2018

RUC / CI: 170556315-7

TEL: 099825421

| CANT     | DESCRIPCIÓN  | V. UNIT | V. TOTAL |
|----------|--------------|---------|----------|
| 1        | Subsistencia | 5,72    | 5,72     |
| SUBTOTAL |              | 5,72    | 5,72     |
| IVA 0%   |              |         |          |
| IVA 12%  |              | 0,72    | 0,72     |
| TOTAL \$ |              | 6,44    | 6,44     |

OCHOA GUZMÁN JOSÉ MANUEL IMPRINTERIA OCHOA RUC: 171653055007  
 AUT: 1096 0000176 AL 0000235 Fecha Aut: 24/07/2018  
 Fecha Caducidad: 24/07/2018 Documento Cartera: 0592400140

Empresa Autorizada: *[Signature]*

Original: CLIENTE  
 Copia: EMISOR

Contribuyente especial régimen simplificado

**COMPLEJO AGUA AZUL**

JIMENEZ ALDAS RUPERTO GUILLERMO

DIREC: PALMALES S28-148 Y ROMICHACA  
QUITO - ECUADOR

R.U.C.: 1753231339001

NOTA DE VENTA (001-001)

**No 0002563**

AUT. S.R.L. 1122352488  
FECHA DE AUT. 06/03/2018

CLIENTE: Juan Garcia  
DIRECCION: Portoviejo R.U.C./C.I: A09563157  
FECHA: 14-09-2018 TELEFONO: 09978125421

| CANT                                                                                                           | DESCRIPCION | V. UNITARIO | V. TOTAL              |
|----------------------------------------------------------------------------------------------------------------|-------------|-------------|-----------------------|
| 3                                                                                                              | hospedaje   | 15.00       | 45.00                 |
|                                                                                                                |             |             |                       |
|                                                                                                                |             |             |                       |
|                                                                                                                |             |             |                       |
|                                                                                                                |             |             |                       |
|                                                                                                                |             |             |                       |
|                                                                                                                |             |             |                       |
|                                                                                                                |             |             |                       |
|                                                                                                                |             |             |                       |
|                                                                                                                |             |             |                       |
|                                                                                                                |             |             |                       |
| EFFECTIVO                                                                                                      |             |             | TOTAL \$ <u>45.00</u> |
| <input type="checkbox"/> D. ELECTRONICO <input type="checkbox"/> CREDITO/DEBITO <input type="checkbox"/> OTROS |             |             |                       |

ORIGINAL CLIENTE / COPIA ENTREGA

DOCUMENTO CATEGORIZADO:  ACTIVIDADES DE HOTELES Y RESTAURANTES HASTA \$1700.0

SEANOR CHANGO JORGE LEONIDAS \* R.U.C. 06128798901 \* AUT. 1785 \* FECHA DE IMP. 06/MARZO/2019  
DEL 002101 AL 002500 VALIDO HASTA 06/MARZO/2019



**Memorando Nro. INPC-DCSBP-2018-1258-M**

**Quito, D.M., 30 de agosto de 2018**

**PARA:** Sr. Arq. Miguel Esteban Delgado de la Cuadra  
**Director Zonal 4. (E)**

**ASUNTO:** Solicitud de apoyo técnico para levantamiento topográfico Casa Guápulo

De mi consideración

Como es de su conocimiento al momento se encuentra en ejecución el proyecto de inversión "Diseño e Implementación de Gestión de Áreas Arqueológicas y Paleontológicas del Ecuador", el mismo que cuenta con el componente 1.3 Diseñar e implementar las reservas técnicas de bienes arqueológicos y paleontológicos. Para llevar a cabo este componente, el mismo que se encuentra previsto para ser ejecutado en la ciudad de Quito en el año 2018, se llevó a cabo el proceso de contratación N° RE-INPC-004-2018, contrato Nro. INPC-005-2018, suscrito con fecha 18 de Junio del 2018, el mismo que tiene como objeto la "CONCEPTUALIZACIÓN DE LA PROPUESTA Y LA IMPLEMENTACIÓN DEL DISEÑO DE ARQUITECTURA MUSEAL Y CREATIVA PARA LA RESERVA TÉCNICA DE BIENES ARQUEOLÓGICOS Y PALEONTOLÓGICOS EN LA CIUDAD DE QUITO", contrato adjudicado a la Empresa Pública de Administración y Gestión de Servicios y Productos de Proyectos de Investigación de la Escuela Politécnica Nacional-EPN-TECH EP.

Con el fin de realizar la entrega de la información solicitada por la Empresa Contratista, la misma que solicita el levantamiento topográfico georeferenciado del terreno, así como los cortes correspondientes de acuerdo a los parámetros cartográficos definidos para el Distrito Metropolitano de Quito: Elipsoide WGS84 y con factor de corrección 1.000458TMQUITO, con el fin de realizar los trámites necesarios en las respectivas entidades para la aprobación del proyecto, solicito a usted de la manera más comedida el apoyo por parte de la Dirección Técnica Zonal 4, con el fin de que el Talgo, Juan García, Especialista en Topografía y Delimitación de Bienes Patrimoniales, para la semana del 03 al 07 de septiembre del presente año y pueda realizar el levantamiento requerido en el inmueble denominado Casa Guápulo.

Con sentimientos de distinguida consideración.

Atentamente,

Mgs. María Fernanda Carrión Rodríguez

**DIRECTORA DE CONSERVACIÓN Y SALVAGUARDIA DE BIENES PATRIMONIALES Y CULTURALES**

Cc/ya:

Sra. Leda Carmen Guerrero  
Directora Ejecutiva, Subrogante

Sra. Leda Gabriela Mabel Lopez Moreno  
Subdirectora Técnica

Arq. Diego Andres Gordillo Chinchin  
Arquitecto I.

Talgo Juan Alejandro García Campoverde  
Especialista en Topografía y Delimitación de Bienes Patrimoniales

dg