

## COMPROBANTE UNICO DE REGISTRO



Institucion:	141 INSTITUTO NACIONAL DE PATRIMONIO CULTURAL	Reporte	rptComprobanteGastos.rdlc	
U. Ejecutora:	0000	Fecha Elaboración	No. CUR	No. Original
Unid. Desc:	0000	029 09 2017	3518	3510
Tipo Documento Respaldo		Clase Documento	No.	No. Expediente
COMPROBANTES ADMINISTRATIVOS DE GASTOS		LIQUIDACION DE GASTOS	INPC-R3-AF-2017-0133-M	1392
Clase de Registro:	DEVENGADO	Clase de Gasto:	OTROS GASTOS	RPA RTO DEV
Banco:	BANCO DEL PICHINCHA	Cuenta Monetaria:	4009133300	
Comprobante	GASTOS	Numero Operación	0	
Beneficiario:	1707646335 BONILLA LEDESMA GHILLE PATRICIA			

### AFECTACION PRESUPUESTARIA

PG	SP	PY	ACT	ITEM	UBG	FTE	ORG	N. Prest	DESCRIPCION	MONTO
01	00	000	001	530303	0601	001	0000	0000	Viaticos y Subsistencias en el Interior	80.00
<b>TOTAL PRESUPUESTARIO</b>										<b>80.00</b>
IVA										0.00
<b>SUB - TOTAL</b>										<b>80.00</b>
RETENCIONES IVA										0.00
<b>TOTAL DEDUCCIONES PRESUPUESTARIO</b>										<b>0.00</b>
<b>TOTAL A PAGAR</b>										<b>80.00</b>

**SON:** OCHENTA DOLARES

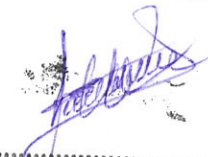
**DESCRIPCION:** REGIONAL 3.- GRUPO 53000 POR EL CONCEPTO DE VIATICOS PRA EL REGISTRO DE MANIFESTACIONES CULTURALES EN LA COMUNIDAD SHUID Y EL ESTUDIO DE IMPACTO SOCIAL EN QHAPAQ ÑAN A FAVOR DE PATRICIA BONILLA DE 19 A 20-09-2017 CP. 430

<b>APROBACION DE PAGO</b>  Lic/ Cecilia Zarate TESORERA - PAGADORA	<b>RECIBI CONFORME</b>  Fecha: / / C.I.:
---	--

DATOS APROBACION		
ESTADO	REGISTRADO:	APROBADO:
<b>APROBADO</b>  FECHA: 29/09/2017	 Lic. Isalas Allayca <small>Analista Contabilidad</small>	 Arq. Sara Silva C. <small>Directora Financiera</small> <b>DIRECTORA REGIONAL 3</b>

## COMPROBANTE UNICO DE REGISTRO

Institucion:	141 INSTITUTO NACIONAL DE PATRIMONIO CULTURAL	Reporte	rptComprobanteGastos.rdlc	
U. Ejecutora:	0000	Fecha Elaboración		No. CUR
Unid. Desc:	0000	029	09	2017
				No. Original
				3510
				3510
Tipo Documento Respaldo		Clase Documento		No.
COMPROBANTES ADMINISTRATIVOS DE GASTOS		LIQUIDACION DE GASTOS		INPC-R3-AF-2017-0133-M
				No. Expediente
				1392
Clase de Registro:	COMPROMETIDO	Clase de Gasto:	OTROS GASTOS	RPA RTO DEV
Banco:		Cuenta Monetaria:		
Comprobante	GASTOS	Numero Operación		0
Beneficiario:	1707646335	BONILLA LEDESMA GHILLE PATRICIA		

### AFECTACION PRESUPUESTARIA

PG	SP	PY	ACT	ITEM	UBG	FTE	ORG	N. Prest	DESCRIPCION	M O N T O
01	00	000	001	530303	0601	001	0000	0000	Viaticos y Subsistencias en el Interior	80.00
<b>TOTAL PRESUPUESTARIO</b>										<b>80.00</b>
IVA										0.00
SUB - TOTAL										80.00
RETENCIONES IVA										0.00
<b>TOTAL DEDUCCIONES PRESUPUESTARIO</b>										<b>0.00</b>
<b>TOTAL A PAGAR</b>										<b>80.00</b>

**SON:** OCHENTA DOLARES

**DESCRIPCION:** REGIONAL 3.- GRUPO 53000 POR EL CONCEPTO DE VIATICOS PRA EL REGISTRO DE MANIFESTACIONES CULTURALES EN LA COMUNIDAD SHUID Y EL ESTUDIO DE IMPACTO SOCIAL EN QHAPAQ NAN A FAVOR DE PATRICIA BONILLA DE 19 A 20-09-2017 CP. 430

DATOS APROBACION		
ESTADO	REGISTRADO:	APROBADO:
<b>APROBADO</b>  FECHA: 29/09/2017	 _____ Lic. Cecilia Zárate S. ASISTENTE ADMINISTRATIVO CONTABLE	 _____ Lic. Palas Atlayca ASISTENTE CONTABILIDAD



**CALCULO DE ANTICIPO DE VIÁTICOS, SUBSISTENCIA, MOVILIZACIONES, Y ALIMENTACIÓN EN EL PAÍS**

**SERVIDORES PÚBLICOS DE LAS INSTITUCIONES DEL ESTADO**

FECHA: 28/09/2017

NOMBRE DEL FUNCIONARIO	CARGO	LUGAR DE COMISION	DISTANCIA 100 Km	No. DIAS	DESDE	HASTA	VALOR DEL VIATICO	70% PARA LIQUIDAR	30% SIN RENDICION	PRESENTA COPIA DE PASAJE ELECTRONICO	COMBUSTIBLE	PEAJES Y PASAJES	JUSTIFICACION DEL 70% (FACTURAS)	VALOR A PAGAR
BONILLA LEDESMA GHILLE PATRICIA	ANALISTA DE PATRIMONIO INMATERIAL	SHUID, LA MOYA, CHIMBORAZO	110	1	19-sep-17	20-sep-17	80	56,00	24,00	0,00	0,00	0,00	57,92	80,00
				0			0	0,00	0,00	0,00	0,00	0,00	0,00	CERO
							0	0,00	0,00	0,00	0,00	0,00	0,00	CERO
<b>TOTAL PLANILLA DE PAGO</b>											0,00	0,00	57,92	<b>80,00</b>

**DESTINO DE LA COMISION.-** SHUID, LA MOYA, CHIMBORAZO

**SALIDA:** 8:30:00 martes, 19 de septiembre de 2017

**LLEGADA:** 16:30:00 miércoles, 20 de septiembre de 2017

APLICACIÓN DE LA BASE LEGAL.- DE CONFORMIDAD AL ACUERDO No. MRL-2014-0165-R-OFICIAL No.326 DEL 4 DE SEP. 2014, ACUERDO No. MRL-2014-0194-R-OFICIAL No.356 DEL 17 DE OCTUBRE 2014 Y ACUERDO No. MDT-2015-290 DEL 16 DE DIC. 2015.

**DESCRIPCION DE LA COMISION.-**

Registro de manifestaciones culturales en la comunidad Shuid, técnicas ancestrales y el estudio de impacto social en Qhapaq Ñan

GESTION ADMINISTRATIVA FINANCIERA	
Contabilidad	Tesorería
 Lic. Isabel Allayca ANALISTA CONTABLE	 Lic. Cecilia Zarate ASISTENTE CONTABLE ADMINISTRATIVO

3510  
3510

### INFORME DE SERVICIOS INSTITUCIONALES

Nro. SOLICITUD DE AUTORIZACIÓN PARA CUMPLIMIENTO DE SERVICIOS INSTITUCIONALES

R3-2017-127

FECHA DE INFORME (dd-mmm-aaaa)

Riobamba 22 de Septiembre del 2017

#### DATOS GENERALES

APELLIDOS - NOMBRES DE LA O EL SERVIDOR

**BONILLA LEDESMA GHILLE PATRICIA**

PUESTO QUE OCUPA:

**ANALISTA DE PCI REGIONAL 3**

CIUDAD - PROVINCIA DEL SERVICIO INSTITUCIONAL

**COMUNIDAD AZUAY CANTÓN ALAUSÍ-  
CHIMBORAZO**

NOMBRE DE LA UNIDAD A LA QUE PERTENECE LA O EL SERVIDOR

**PATRIMONIO CULTURAL INMATERIAL**

SERVIDORES QUE INTEGRAN EL SERVICIO INSTITUCIONAL:

Jimena Leiva, Édison Solórzano, Patricia Bonilla

Nombre del señor Conductor: **Juan Asqui.**

#### INFORME DE ACTIVIDADES Y PRODUCTOS ALCANZADOS

##### Actividades Realizadas:

##### *Martes 19 de septiembre de 2017:*

##### *Riobamba – Alausí – Comunidad Azuay (Parroquia Achupallas)*

Por la mañana 11:00 en la comunidad Azuay de la parroquia Achupallas, mediante un recorrido, localizamos al señor Raúl Tenesaca uno de los trabajadores de la conservación del Qhapaq Ñan, quien nos dio información sobre los conocimientos de las técnicas ancestrales de construcción de los muros y las casas tradicionales (adobe y bareque). Posteriormente, conversamos con el señor Manuel Auqui (líder comunitario de Azuay) y su papá sobre el impacto social de la conservación del Q.Ñ. Por la tarde en Achupallas, se realizó la entrevista al señor Gilberto Sarmiento, guía turístico del Q.Ñ. también sobre el impacto social. Regresamos a las 17:00 a Alausí.

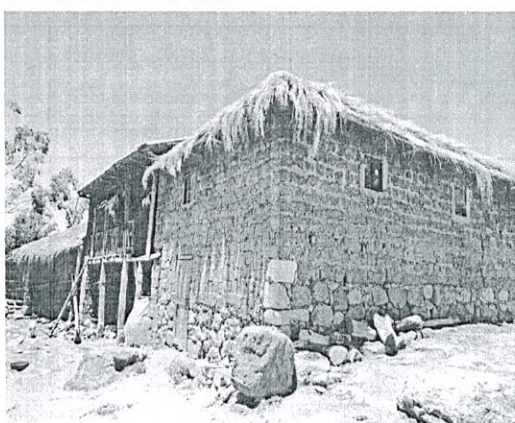

##### *Miércoles 20 de septiembre de 2017*

##### *Riobamba – Alausí – Comunidad Bagtinag – Comunidad Shuid (Parroquia Achupallas)*

En la mañana nos trasladamos a la comunidad Bagtinag perteneciente a la parroquia Achupallas a las 10:00, en la Unidad Educativa Manzanitas, realizamos una entrevista a las educadoras Gloria Talía Auquicamas y María Quishpe, pobladoras de la comunidad de Azuay, quienes proporcionaron información sobre el impacto social de la conservación del Q.Ñ. Seguidamente seguimos el camino hacia la comunidad de Bagtinag donde conversamos con la pobladora Rosa Manuela Malán, sobre el impacto social del Q.Ñ. y de las distintas manifestaciones culturales de la zona (tejidos, memoria oral, técnicas de construcción ancestrales, entre otras). Luego nos desplazamos a la comunidad de Shuid para contactar a los líderes comunitarios y varios pobladores para coordinar la realización de un grupo focal sobre manifestaciones culturales, actividad que se programó para el 29 de septiembre del año en curso.

<p><b>FIRMA DE LA O EL SERVIDOR COMISIONADO</b></p> <p><i>Patricia Bonilla L.</i></p> <p>Antrop. Patricia Bonilla ANALISTA DE PATRIMONIO CULTURAL INMATERIAL R3</p>	<p><b>NOTA</b></p> <p>El presente informe deberá presentarse dentro del término de 4 días del cumplimiento de servicios institucionales, caso contrario la liquidación se demorará e incluso de no presentarlo tendría que restituir los valores percibidos. Cuando el cumplimiento de servicios institucionales sea superior al número de días autorizados, se deberá adjuntar la autorización por escrito de la Máxima Autoridad o su Delegado</p>
<p align="center"><b>FIRMAS DE APROBACIÓN</b></p>	
<p>FIRMA DE LA O EL RESPONSABLE DE LA UNIDAD DEL SERVIDOR COMISIONADO</p> <p><i>Sara Silva Cajas</i></p>	<p>FIRMA DE LA O EL JEFE INMEDIATO DE LA O EL RESPONSABLE DE LA UNIDAD</p> <p><i>Sara Silva Cajas</i></p>
<p>Arq. Sara Silva Cajas DIRECTORA INPC REGIONAL 3</p>	<p>Arq. Sara Silva Cajas DIRECTORA INPC REGIONAL 3</p>

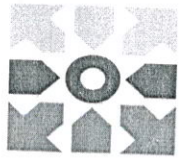

# Instituto Nacional de Patrimonio Cultural

## SOLICITUD DE AUTORIZACIÓN PARA CUMPLIMIENTO DE SERVICIOS INSTITUCIONALES

Nro. SOLICITUD DE AUTORIZACIÓN PARA CUMPLIMIENTO DE SERVICIOS INSTITUCIONALES

FECHA DE SOLICITUD (dd-mm-aaaa)

R3-2017-127

18-sep-17

VIATICOS

X

MOVILIZACIÓN

X

SUBSISTENCIA

ALIMENTACIÓN

X

### DATOS GENERALES

APELLIDOS - NOMBRES DE LA EL SERVIDOR

BONILLA LEDESMA GHILLE PATRICIA

PUESTO QUE OCUPA:

ANALISTA DE PCI REGIONAL 3

CIUDAD - PROVINCIA DEL SERVICIO INSTITUCIONAL

COMUNIDAD AZUAY CANTÓN ALAUSI-CHIMBORAZO

NOMBRE DE LA UNIDAD A LA QUE PERTENECE LA O EL SERVIDOR

DEPARTAMENTO INMATERIAL REGIONAL 3

FECHA DE SALIDA dd-mm-aaa

19-sep-17

HORA DE SALIDA hh:mm

07h00

FECHA DE LLEGADA dd-mm-aaa

20-sep-17

HORA DE LLEGADA hh:mm

17h00

SERVIDORES QUE INTEGRAN LOS SERVICIOS INSTITUCIONALES:

Jimena Leiva, Edison Solórzano, Juan Asqui, Patricia Bonilla

DESCRIPCIÓN DE LAS ACTIVIDADES A EJECUTARSE

Trabajo de campo para recolectar información de impacto social de la conservación del Qhápac Ñán y recolección sobre conocimientos y técnicas ancestrales de técnicas constructivas (muros y casas tradicionales).

### TRANSPORTE

TIPO DE TRANSPORTE (Aéreo, terrestre, otros)	NOMBRE DEL TRANSPORTE	RUTA	SALIDA		LLEGADA	
			FECHA	HORA	FECHA	HORA
			dd-mmm-aaaa	hh:mm	dd-mmm-aaaa	hh:mm
TERRESTRE	Institucional INPC-R3	Riobamba- comunidad Azuay	19-sep-17	07h00	19-sep-17	09h00
TERRESTRE	Institucional INPC-R3	Comunidad Azuay- Riobamba	20-sep-17	15h00	20-sep-17	17h00

INVERSIÓN: FAVOR CARGAR EGRESO A:

PROGRAMA:

PROYECTO:

ACTIVIDAD TAREA:

GASTO CORRIENTE:

DIRECTOR (a) SU DELEGADO (A) DE PLANIFICACION

Ing. Catalina Navarrete

### DATOS PARA TRANSFERENCIA

NOMBRE DEL BANCO

PICHINCHA

TIPO DE CUENTA

CUENTA DE AHORROS

Nº DE CUENTA

4009133300

FIRMA SERVIDOR/A SOLICITANTE

*Patricia Bonilla L.*

Patricia Bonilla Ledesma  
HISTORIADORA REGIONAL R3

FIRMA DE LA O EL RESPONSABLE DE LA UNIDAD SOLICITANTE

*Sara Silva*

Arq. Sara Silva  
Directora INPC Regional 3

FIRMA DE LA AUTORIDAD NOMINADORA O SU DELEGADO

*Sara Silva*

Arq. Sara Silva  
Directora INPC Regional 3

NOTA: Esta solicitud deberá ser presentada para su autorización, con por lo menos 72 horas de anticipación al cumplimiento de los servicios institucionales; salvo el caso de que por necesidades institucionales la autoridad nominadora autorice.

\* De no existir disponibilidad presupuestaria, tanto la solicitud como la autorización quedara insbsistentes

\* El informe de servicios institucionales deberá presentarse dentro del tiempo de 4 dias de cumplido el servicio institucional

Esta prohibido conceder servicios institucionales durante los dias de descanso obligatorio, con excepción de las Máximas Autoridades o de caso excepcionales debidamente justificados por la Máxima Autoridad o su Delegado

**MARTINEZ RIVERA LUIS QUINTO FACTURA S 001 -001**

VENTA DE COMIDAS Y BEBIDAS EN

RESTAURANTES

R.U.C. 0602948853001

Dirección: Av. 5 de Junio y 9 de Octubre

Tel. 0939595754 - ALAUSI - ECUADOR

N° 00002450

Aut. S.R.I. : 1121239430

Fecha: 19-09-2017

Sr.(es): Patricia Bonilla

Dirección: RIOBAMBA

R.U.C./C.I. 1707646335 Teléfono: 0996335662

CANT.	DETALLE	V/UNIT.	V/TOTAL
	CONSUMO DE		
	AUMENTOS		8,92
FORMA DE PAGO		SUBTOTAL \$ 8,92	
EFFECTIVO		Gravado IVA Tarifa 0% \$	
DINERO ELECTRÓNICO		Gravado IVA Tarifa \$	
TARJETA CRÉDITO/DEBITO		Importe del IVA \$	1,08
OTROS		TOTAL FACTURA \$	10,00
RECIBI CONFORME		DOCUMENTO CATEGORIZADO: NO	

TENECELA ARIZAGA JOSE HUMBERTO - AUT. S.R.I. 7550  
 IMPRENTA MEGA IMAGEN - TELF. (03) 2937-403  
 R.U.C. 0602081689001 - F. AUT. 09 AGOSTO 2017  
 CADUCA 09 AGOSTO 2018 - DEL 0002301 AL 0002500

ORIGINAL: ADQUIRENTE \* COPIA: EMISOR

**EL EXPRESO**

MOSQUERA MARTINEZ MARIA ANGELINA

RUC: 0802619262001

VENTA DE COMIDAS Y BEBIDAS EN BARES - RESTAURANTE

Dir.: Simón Bolívar y Esteban Orozco

Email: elexpresoalasi@hotmail.com

Tel.: 032931249 Cel.: 0987767142 - Alausi - Ecuador

AUT. S.R.I. 1120744963

FECHA DE AUTORIZACIÓN: 17/Mayo/2017

**FACTURA**

SERIE 001-001-

0000027

LUGAR	DIA	MES	AÑO
ALAUSI	19	09	2017

Cliente: Patricia Bonilla

RUC./C.I.: 1707646335 Teléfono: 0996335662

Dirección: RIOBAMBA

CANT.	DESCRIPCION	V. UNITARIO	VALOR TOTAL
1	AUMENTOS		16
FORMA DE PAGO		SUB - TOTAL 16	
EFFECTIVO \$	TARJETA DE CRÉDITO / DÉBITO \$	I.V.A. 0%	
DINERO ELECTRÓNICO \$	OTROS \$	I.V.A. % 1.92	
Son: _____		Dólares.	
Patricia Bonilla		GENESIS A	
Recibí Conforme		Firma Autorizada	
		TOTAL \$ 17.92	

ORRALA LAINEZ HELLEN INES, IMPRENTA BENÍ, OY, BORJEINI RUC. 0918533084001 \* AUT. 13745 \* TELF.: 2163335 ORIGINAL: ADQUIRENTE COPIA: EMISOR

**ZEA VELEZ NORIS SANDRA**

RUC. 0601966542001 AUTORIZACIÓN SRI. 1121033254

Dirección: Av. 5 de Junio y 9 de Octubre

Teléfonos: 03 2 931111 - 03 2 931112 Cel: 0980256404

Email: alausi-noris@hotmail.com Alausi - Ecuador

FACTURAS: 001-001 000001683

OMBRE: Patricia Bonilla

DIRECCION: Riobamba

FECHA: 19/Sep/17

RUC: 1707646335

DETALLE	Cant.	V. UNIT.	V. TOTAL
Habitación	1		26,78
FORMA DE PAGO		SUB TOTAL \$ 26,78	
EFFECTIVO \$	TARJETA DE CRÉDITO/DEBITO \$	Gravado IVA Tarifa 0% \$	
DINERO ELECTRÓNICO \$	OTROS \$	Gravado IVA Tarifa 12% \$ 26,78	
FIRMA AUTORIZADA		IMPORTE IVA \$ 3,22	
Patricia Bonilla		TOTAL \$ 30,00	
RECIBI CONFORME		DOCUMENTO CATEGORIZADO: NO	

ALTA SANUNGA CARLOS ENRIQUE EDIGRAFIC PALTAN RUC. 0601999493001 AUT. 2152  
 DEL 001601 AL 001800 F. DE AUT. 05/JULIO/2017 - F. CADUCIDAD 05/JULIO/2018  
 ORIGINAL: ADQUIRENTE / COPIA: EMISOR

# Google Maps de Riobamba a Carr. Panamericana

En coche 110 km, 1 h 50 min



Datos del mapa ©2017 Google Ecuador 10 km

 por Carr 35/Carr. Panamericana/E35  
1 h 33 min sin tráfico

1 h 50 min  
110 km



## CERTIFICACION PRESUPUESTARIA

Institucion	INSTITUTO NACIONAL DE PATRIMONIO CULTURAL	NO CERTIFICACION	FECHA DE ELABORACION		
Unid Ejecutora:		430	11	07	17
Unid Desc:					

TIPO DE DOCUMENTO RESPALDO	CLASE DE DOCUMENTO RESPALDO
COMPROBANTES ADMINISTRATIVOS DE GASTOS	COMPROMISO NORMAL OTROS GASTOS

CLASE DE REGISTRO

COM

CLASE DE GASTO

OGA

## CERTIFICACION PRESUPUESTARIA

PG	SP	PY	ACT	ITEM	UBG	FTE	ORG	N. Prest	DESCRIPCION	MONTO
01	00	000	001	530303	0601	001	0000	0000	Vialicos y Subsistencias en el Interior	\$3,454.49
<b>TOTAL PRESUPUESTARIO</b>										<b>\$3,454.49</b>
<b>TOTAL</b>										

**SON:** TRES MIL CUATROCIENTOS CINCUENTA Y CUATRO DOLARES CON 49/100 CENTAVOS

**DESCRIPCION:**

REGIONAL 3 - GEOGRAFICO 0601 GRUPO 53000 CERTIFICACION PRESUPUESTARIA POR EL CONCEPTO DE VIATICOS PARA SALIDA DE FUNCIONARIOS DE LA REGIONAL 3. REFERENCIA AL MEMORANDO N° INPC-R3-AF-2017-0133-M. REFORMA N°02

### DATOS APROBACION

ESTADO	REGISTRADO:	APROBADO:
<b>APROBADO</b>	 <hr style="width: 80%; margin: 0 auto;"/> Funcionario Responsable	 <hr style="width: 80%; margin: 0 auto;"/> Director Financiero
FECHA: 11/07/2017		