

COMPROBANTE UNICO DE REGISTRO



Institucion:	141 INSTITUTO NACIONAL DE PATRIMONIO CULTURAL	Reporte	rptComprobanteGastos.rdlc	
U. Ejecutora:	0000	Fecha Elaboración		No. CUR No. Original
Unid. Desc:	0000	018	05	2017
Tipo Documento Respaldo		Clase Documento		No.
COMPROBANTES ADMINISTRATIVOS DE GASTOS		LIQUIDACION DE GASTOS		INPC-R3-AF-2017-0039-M
				No. Expediente
				573
Clase de Registro:	DEVENGADO	Clase de Gasto:	OTROS GASTOS	RPA RTO DEV
Banco:	BANCO PACIFICO	Cuenta Monetaria:	1038546221	
Comprobante	GASTOS	Numero Operación	0	
Beneficiario:	0601509433 ALTAMIRANO SANTILLAN NELLY ODERAY			

AFECTACION PRESUPUESTARIA

PG	SP	PY	ACT	ITEM	UBG	FTE	ORG	N. Prest	DESCRIPCION	MONTO
01	00	000	001	530303	0601	001	0000	0000	Viaticos y Subsistencias en el Interior	61.40
01	00	000	001	530301	0601	001	0000	0000	Pasajes al Interior	4.75
TOTAL PRESUPUESTARIO										66.15
IVA										0.00
SUB - TOTAL										66.15
RETENCIONES IVA										0.00
TOTAL DEDUCCIONES PRESUPUESTARIO										0.00
TOTAL A PAGAR										66.15

SON: SESENTA Y SEIS DOLARES CON 15/100 CENTAVOS

DESCRIPCION: RIOBAMBA 3.- GRUPO 53000 PAGO DE VIÁTICOS NELLY ALTAMIRANO SANTILLAN ARQUITECTO RESTAURADOR, COMISIÓN A LATACUNGA LOS DÍAS 11 Y 12 DE MAYO PARA FISCALIZACIÓN, REVISIÓN Y CUANTIFICACIÓN DE RUBROS QUE ESTAN EJECUTANDO EN EL CONTRATO DE OBRA PLANILLA N° 11. C.P. 168

APROBACION DE PAGO  Lic. Cecilia Zarate TESORERA - PAGADORA	RECIBÍ CONFORME  Fecha:/...../..... C.I.:
--	--

DATOS APROBACIÓN		
ESTADO	REGISTRADO:	APROBADO:
APROBADO FECHA: 18/05/2017	 Lic. Isaias Allayza Funcionario Responsable	 Arq. Sara Silva C. DIRECTORA REGIONAL

COMPROBANTE UNICO DE REGISTRO

Institucion:	141 INSTITUTO NACIONAL DE PATRIMONIO CULTURAL	Reporte	rptComprobanteGastos.rdlc		
U. Ejecutora:	0000	Fecha Elaboración		No. CUR	No. Original
Unid. Desc:	0000	017	05	2017	1407 1407
Tipo Documento Respaldo		Clase Documento		No.	
COMPROBANTES ADMINISTRATIVOS DE GASTOS		LIQUIDACION DE GASTOS		INPC-R3-AF-2017-0039-M	
					No. Expediente
					573
Clase de Registro:	COMPROMETIDO	Clase de Gasto:	OTROS GASTOS	RPA	RTO DEV
Banco:		Cuenta Monetaria:			
Comprobante	GASTOS	Numero Operación			0
Beneficiario:	0601509433	ALTAMIRANO SANTILLAN NELLY ODERAY			

AFECTACION PRESUPUESTARIA

PG	SP	PY	ACT	ITEM	UBG	FTE	ORG	N. Prest	DESCRIPCION	MONTO
01	00	000	001	530303	0601	001	0000	0000	Viaticos y Subsistencias en el Interior	61.40
01	00	000	001	530301	0601	001	0000	0000	Pasajes al Interior	4.75
TOTAL PRESUPUESTARIO										66.15
IVA										0.00
SUB - TOTAL										66.15
RETENCIONES IVA										0.00
TOTAL DEDUCCIONES PRESUPUESTARIO										0.00
TOTAL A PAGAR										66.15

SON: SESENTA Y SEIS DOLARES CON 15/100 CENTAVOS

DESCRIPCION: RIOBAMBA 3 - GRUPO 53000 PAGO DE VIÁTICOS NELLY ALTAMIRANO SANTILLAN ARQUITECTO RESTAURADOR. COMISIÓN A LATACUNGA LOS DÍAS 11 Y 12 DE MAYO PARA FISCALIZACIÓN, REVISIÓN Y CUANTIFICACIÓN DE RUBROS QUE ESTAN EJECUTANDO EN EL CONTRATO DE OBRA PLANILLA N° 11. C.P. 168

1928

DATOS APROBACIÓN		
ESTADO	REGISTRADO:	APROBADO:
APROBADO FECHA: 17/05/2017	 Lic. Cecilia Zárate S. ASISTENTE ADMINISTRATIVO CONTABLE	 Lic. Isaias Allayca ANALISTA CONTABILIDAD Director Financiero

**CALCULO DE ANTICIPO DE VIÁTICOS, SUBSISTENCIA, MOVILIZACIONES, Y ALIMENTACIÓN EN EL PAIS
SERVIDORES PÚBLICOS DE LAS INSTITUCIONES DEL ESTADO**

FECHA: 17/05/2017

NOMBRE DEL FUNCIONARIO	CARGO	LUGAR DE COMISION	DISTANCIA 100 Km	No. DIAS	DESDE	HASTA	VALOR DEL VIATICO	70% PARA LIQUIDAR	30% SIN RENDICION	PRESENTA COPIA DE PASAJE ELECTRONICO	COMBUSTIBLE	PEAJES Y PASAJES	JUSTIFICACION N DEL 70% (FACTURAS)	VALOR A PAGAR
ALTAMIRANO SANTILLAN NELLY ODERAY	ARQUITECTO RESTAURADOR	LATACUNGA COTOPAXI	102	1	11-may-17	12-may-17	80	56,00	24,00	0,00	0,00	4,75	37,40	66,15
				0			0	0,00	0,00	0,00	0,00	0,00	0,00	CERO
								0,00	0,00	0,00	0,00	0,00	0,00	CERO
TOTAL PLANILLA DE PAGO													66,15	

DESTINO DE LA COMISION.-

LATACUNGA COTOPAXI
SALIDA: 7:30:00 jueves, 11 de mayo de 2017
LLEGADA: 18:00:00 viernes, 12 de mayo de 2017

APLICACION DE LA BASE LEGAL-DE CONFORMIDAD AL ACUERDO No.MRI-2014-0165-R OFICIAL No.326 DEL 4 DE SEP 2014, ACUERDO No.MRI-2014-0194-R OFICIAL No.356 DEL 17 DE OCTUBRE 2014 Y ACUERDO No.MDT-2015-290 DEL 16 DE DIC.2015.

DESCRIPCION DE LA COMISION.-

Fiscalización, Revisión y cuatificación de los rubros que están ejecutando en el contrato principal de planilla No 11 de la obra de restauración de la Gobernación de Cotopaxi

GESTION ADMINISTRATIVA FINANCIERA	
Contabilidad	Tesoreria
Lic. Isidra Alayca ANALISTA CONTABLE	Lic. Cecilia Zarate ASISTENTE CONTABLE ADMINISTRATIVO

INFORME DE SERVICIOS INSTITUCIONALES
**Nro. SOLICITUD DE AUTORIZACIÓN PARA CUMPLIMIENTO DE
SERVICIOS INSTITUCIONALES**
R3-2017-057
FECHA DE INFORME (dd-mmm-aaaa)
15-05-2017
DATOS GENERALES
APELLIDOS - NOMBRES DE LA O EL SERVIDOR

Altamirano Santillán Nelly Oderay

PUESTO QUE OCUPA:

Arquitecta - Restauradora

CIUDAD - PROVINCIA DEL SERVICIO INSTITUCIONAL

Latacunga - Riobamba

NOMBRE DE LA UNIDAD A LA QUE PERTENECE LA O EL SERVIDOR

Bienes Materiales

SERVIDORES QUE INTEGRAN EL SERVICIO INSTITUCIONAL:
 Sr. Juan Asqui

INFORME DE ACTIVIDADES Y PRODUCTOS ALCANZADOS
Actividades Realizadas: Por disposición emitida se está realizando la Fiscalización en la Gobernación de Cotopaxi.- Contrato COTO-MCYP-PP-01-2014

Revisión y cuantificación de los Rubros que se están ejecutando en el Contrato Principal o Contractual para la de Planilla No.- 11. Funcionamiento de: Equipos Del Sistema De Detección Y Alarma De Incendios, Equipos Del Sistema Inteligente De Control De Accesos General.

PRODUCTOS ALCANZADOS.

NÚMERO	RUBROS	UNIDAD	CANTIDAD	CONTRATO		CANTIDADES		MONTOS EN DÓLARES	
				P. UNITARIO	P. TOTAL	ANTERIOR	ACTUAL	TOTAL	ANTERIOR
144	PUERTA PANELADA INTERIORES incluye acido, desmontaje, reparacion y montaje	U	2,00	58,64	117,28				
155	MANGOS DE MADERA TUBULARES DE 2 PULGADAS PARA PASAMANGOS	ML	41,56	36,08	1.487,92	61,13	1,00	6,00	\$ 63,64
157	CERRADURA TIPO BUNO	U	16,00	47,81	764,96		6,00	97,68	\$ 228,54
159	MODORO BLANCO CON FLUXOMETRO (BATERIAS SANITARIAS)	U	18,00	217,30	3.911,40		6,00	6,00	\$ 362,40
160	DISPENSADOR DE JABON BAÑOS PUBLICOS	U	2,00	37,30	74,60		12,00	12,00	\$ 2807,80
161	LAVAMANOS PARA EMPOTRAR, INCL. GRIFERIA (BATERIAS SANITARIAS)	U	19,00	191,02	2.809,38		6,00	9,00	\$ 325,70
163	DISPENSADOR DE PAPEL HIGIENICO PRECORADO BAÑOS PUBLICOS	U	12,00	34,00	408,00		11,00	11,00	\$ 1.861,22
165	URINARIO LINEA INSTITUCIONAL CON FLUXOMETRO Y ACCESORIOS (BATERIAS SANITARIAS)	U	6,00	199,32	1.195,92		6,00	6,00	\$ 314,10
168	PUERTAS DOBLES DE ALUMINO SEGUN DETALLE	M2	15,13	93,11	1.408,75		6,00	4,00	\$ 1,00
173	REPARACION Y MANTENIMIENTO DE PUERTA METALICA PRINCIPAL (INC. SACACOS)	U	1,00	54,66	54,66		14,79	14,78	\$ 1.377,10
172	MESONES DE GRANITO INCL. ESTRUCTURA DE ACERO Y BASE DE TRIPLEX	ML	16,34	131,34	2.146,10		1,00	1,00	\$ 64,68
175	COLOCACION DE PIEDRA BUSARDEADA GALERIA INTERIOR, PATIO CENTRAL Y PATIO LATERAL	M2	2,00	40,24	80,48		6,60	6,60	\$ 908,25
185	LLAVE DE PASO 1/2 PLG	U	569,28	76,30	44.674,82	892,40	3,00	3,00	\$ 120,72
196	LLAVE DE PASO 3/4"	U	2,00	7,30	14,78		6,65	686,01	\$ 612,87
211	Tapa de 10 (0.95 x 1.10)	U	3,00	16,39	49,17		1,00	1,00	\$ 7,28
222	VALVULA DE PASO RW 1 1/2"	U	1,00	25,00	25,00		1,00	1,00	\$ 18,28
224	PULSADOR	U	4,00	38,61	154,64		1,00	1,00	\$ 25,00
225	SIRENA CONTRA INCENDIOS	U	3,00	18,69	54,42		1,00	1,00	\$ 18,91
226	LAMPARA DE EMERGENCIA 2x20W	U	5,00	133,76	668,80		16,00	16,00	\$ 189,80
227	EXTINTOR 10 LBS	U	27,00	97,40	2.619,80		46,00	46,00	\$ 1.207,80
232	Extintor Cu de 12"	U	3,00	182,20	546,60		1.457,00	17,00	\$ 4.269,84
232	Extintor Cu de 12"	U	49,00	17,16	840,72		6,00	6,00	\$ 287,40

Anexo Planta Autocad de los equipos que se realizaron las pruebas.

DETALLE DE GASTOS REALIZADOS

Número	Clase de Gasto	Monto	Número Documento
1	Hospedaje	18.00	0025650
2	Alimentación	7.40	000102129
3	Alimentación	12.00	000102136
4	Pasaje Boleto de camino	4.75	
TOTAL		42.15	

ITINERARIO	SALIDA	LLEGADA	NOTA	
FECHA dd-mmm-aaa	11-05-2017	12-05-2017		Estos datos se refieren al tiempo efectivamente utilizado en el cumplimiento del servicio institucional, desde la salida del lugar de residencia o trabajo habituales o del cumplimiento del servicio institucional según sea el caso, hasta su llegada de estos sitios.
HORA hh:mm	07:00	18:00		

TRANSPORTE

TIPO DE TRANSPORTE (Aéreo, terrestre, marítimo, otros)	NOMBRE DE TRANSPORTE	RUTA	SALIDA		LLEGADA	
			FECHA dd-mmm-aaaa	HORA hh:mm	FECHA dd-mmm-aaaa	HORA hh:mm
TERRESTRE	INSTITUCIONAL	RIOBAMBA- LATACUNGA	11-05-2017	07:00	11-05-2017	09:30
TERRESTRE	PÚBLICO	LATACUNGA - RIOBAMBA	12-05-2017	15:00	12-05-2017	18:00

<p>NOTA: En caso de haber utilizado transporte público, se deberá adjuntar obligatoriamente los pases a bordo o boletos.</p>							
<p>OBSERVACIONES</p>							
<p>FIRMA DE LA O EL SERVIDOR COMISIONADO</p>				<p>NOTA</p>			
 <p>NOMBRE: Arq. Nelly Alfamirano Santillán</p>				<p>El presente informe deberá presentarse dentro del término de 4 días del cumplimiento de servicios institucionales, caso contrario la liquidación se demorará e incluso de no presentarlo tendría que restituir los valores percibidos. Cuando el cumplimiento de servicios institucionales sea superior al número de días autorizados, se deberá adjuntar la autorización por escrito de la Máxima Autoridad o su Delegado</p>			
<p>FIRMAS DE APROBACIÓN</p>							
<p>FIRMA DE LA O EL RESPONSABLE DE LA UNIDAD DEL SERVIDOR COMISIONADO</p>				<p>FIRMA DE LA O EL JEFE INMEDIATO DE LA O EL RESPONSABLE DE LA UNIDAD</p>			
 <p>NOMBRE: Arq. Julio Cazar Ruiz CARGO: Analista de PM</p>				 <p>NOMBRE: Arq. Sara Silva Cajas CARGO: Directora Regional INPC Zona 3</p>			



SOLICITUD DE AUTORIZACIÓN PARA CUMPLIMIENTO DE SERVICIOS INSTITUCIONALES

Nro. SOLICITUD DE AUTORIZACIÓN PARA CUMPLIMIENTO DE SERVICIOS INSTITUCIONALES
R 3-INPC-2017-057

FECHA DE SOLICITUD (dd-mmm-aaaa)
10/05/2017

VIÁTICOS

MOVILIZACIONES

SUBSISTENCIA

X

ALIMENTACIÓN

DATOS GENERALES

APELLIDOS- NOMBRES DEL AO EL SERVIDOR

ALTAMIRANO SANTILLAN NELLY ODERAY

PUESTO QUE OCUPA:

ARQUITECTA RESTAURADORA

CIUDAD - PROVINCIA DEL SERVIDOR INSTITUCIONAL

COTOPAXI-RIOBAMBA.

NOMBRE DE LA UNIDAD A LA QUE PERTENECE LAO EL SERVIDOR

BIENES MATERIALES

FECHA-SALIDA (dd-mmm-aaaa)

HORA-SALIDA (hh:mm)

FECHA-LLEGADA (dd-mmm-aaaa)

HORA-LLEGADA (hh:mm)

11/05/2017

07H00

12/05/2017

18H00

SERVIDORES QUE INTEGRAN LOS SERVICIOS INSTITUCIONALES:

Arq. César García – Sr. David Layedra

DESCRIPCIÓN DE LAS ACTIVIDADES A EJECUTARSE: FISCALIZACIÓN GOBERNACIÓN DE COTOPAXI.- REVISIÓN Y VERIFICACIÓN DE EQUIPO Y SISTEMA DE CABLEADO ESTRUCTURADO Y VERIFICACIÓN DE PUNTOS Y SISTEMA BIOMÉTRICO DE INGRESOS. EN PUERTAS, REPROGRAMACIÓN DEL CRONOGRAMA POR AMPLIACIÓN DE PLAZO

TRANSPORTE

TIPO DE TRANSPORTE (Aéreo, terrestre, marítimo, otros)	NOMBRE DE TRANSPORTE	RUTA	SALIDA		LLEGADA	
			FECHA dd-mmm-aaaa	HORA hh:mm	FECHA dd-mmm-aaaa	HORA hh:mm
TERRESTRE	INSTITUCIONAL	RIOBAMBA-COTOPAXI	11/05/2017	07H00	11/05/2017	09H00
TERRESTRE	INSTITUCIONAL	COTOPAXI - RIOBAMBA	12/05/2017	15H30	12/05/2017	18H00

INVERSIÓN: FAVOR CARGAR REGRESO A:

PROGRAMA:

PROYECTO:

ACTIVIDAD-TAREA

GASTO CORRIENTE:

DIRECTOR(A) SU DELEGADO(A) DE PLANIFICACIÓN:

Dr. César García

DATOS PARA TRANSFERENCIA

NOMBRE DEL BANCO:
PACIFICO

TIPO DE CUENTA:

AHORROS

No. DE CUENTA:

1038546221

FIRMA DE LAO EL SERVIDOR SOLICITANTE

FIRMA DE LAO EL RESPONSABLE DE LA UNIDAD SOLICITANTE

[Firma]
NOMBRE DE LAO EL SERVIDOR
Arq. Nelly Altamirano S.

[Firma]
ARQ. JULIO CAZAR RUIZ
COORDINADOR

FIRMA DE LA AUTORIDAD NOMINADORA O SU DELEGADO

[Firma]

ARQ. SARA SILVA CAJAS
DIRECTORA REGIONAL INPC 03

NOTA: Esta solicitud deberá ser presentada para su Autorización, con por lo menos 72 horas de anticipación al cumplimiento de los servicios institucionales; salvo el caso de que por necesidades institucionales la Autoridad Nominadora autorice.

- De no existir disponibilidad presupuestaria, tanto la solicitud como la autorización quedarán insubsistentes
- El informe de Servicios Institucionales deberá presentarse dentro del término de 4 días de cumplimiento del servicio institucional

Está prohibido conceder servicios institucionales durante los días de descanso obligatorio, con excepción de las Máximas Autoridades de casos excepcionales debidamente justificados por la Máxima Autoridad o su Delegado.

AUTORIZACIÓN DE DESCUENTO

FIRMA DEL SOLICITANTE

C.I: 060150943-3

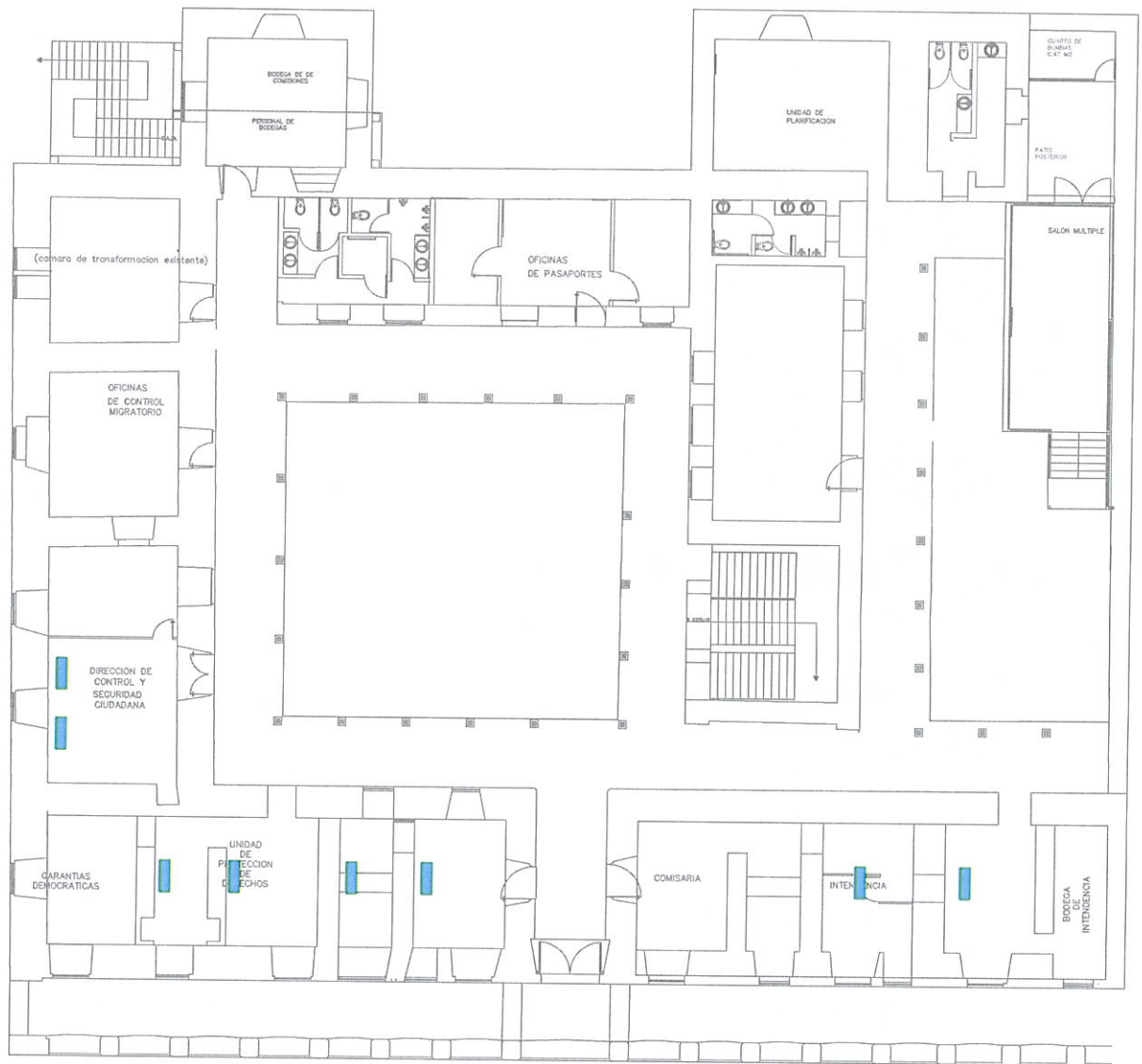

PLANTA BAJA

ESC _____ 1.100

 TELÉFONOS IP PARA OFICINAS (8 unidades)

A

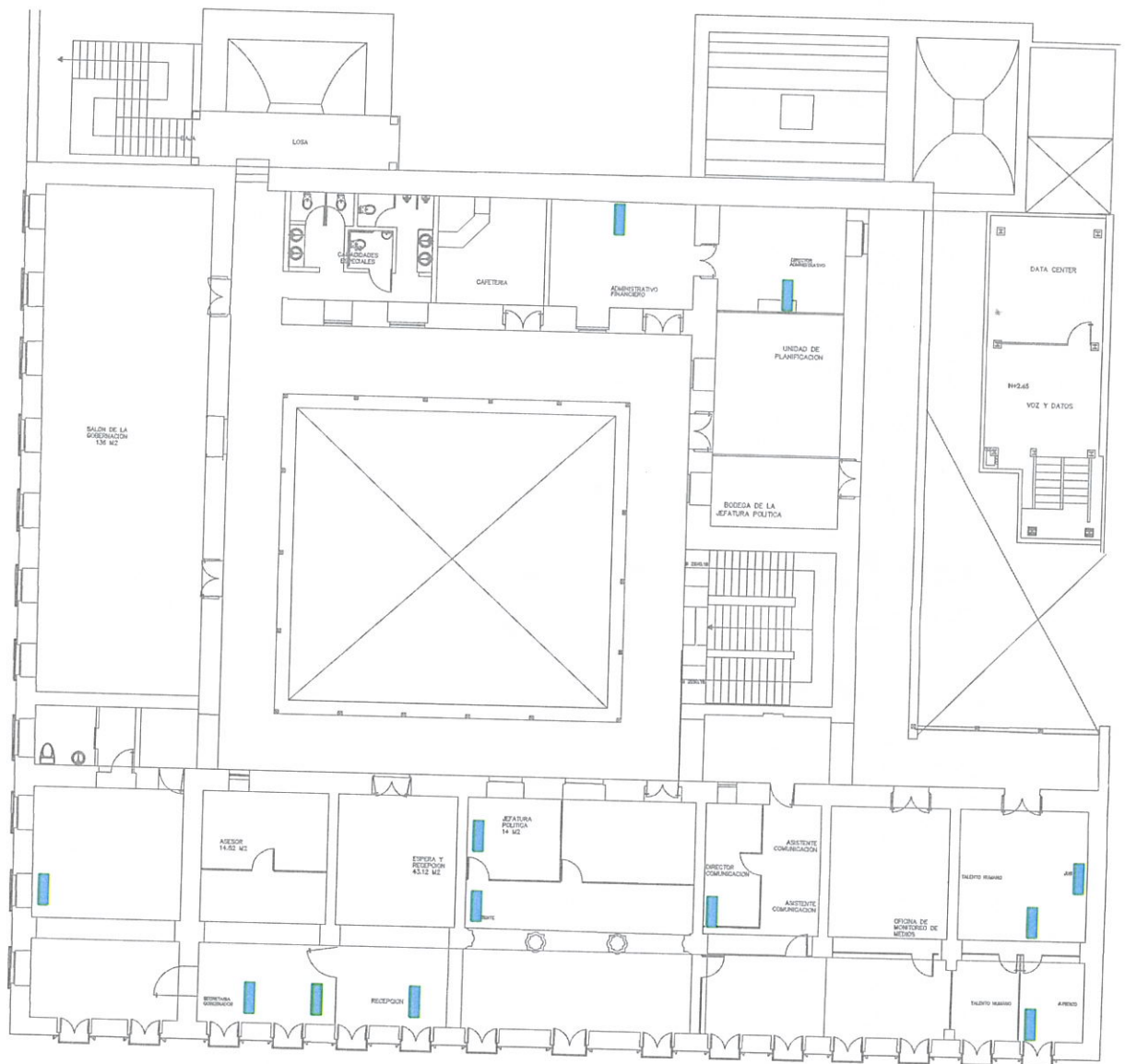

PLANTA ALTA

ESC _____ 1.100

 TELÉFONOS IP PARA OFICINAS (12 unidades)



ROCHA DOURADO JUAN FRANCISCO

Cod. Internacional 5933 Telfs.: 2800956 / 2811264 Telefax.: 2812341
 www.rodellu.com.ec
 E-mail: rodellu@andinanet.net
 Centro, Calle Quito 16-31 y Padre Salcedo
 Latacunga - Ecuador

DOCUMENTO CATEGORIZADO: NO
FACTURA
 R.U.C.: 1709486607001

001-001-00 0025650

SRI Aut.: 1120454863

Cliente: *Nelly Alfamirano*

Dirección: *Rosamba*

RUC/CI: *0601509433*

Telf.:

Fecha de Emisión: *11-05-2017*

No. Habit.:

No. Pax	Fecha	V. / Hospedaje	V. Restaurant	V. / Lavandería	Total Servicio
		<i>\$ 15.79</i>			<i>\$ 15.79</i>
FORMA DE PAGO		Firma Autorizada <i>[Signature]</i>		SUBTOTAL <i>15.79</i>	
EFFECTIVO		Recibi Conforme		% IVA <i>2.21</i>	
DINERO ELECTRONICO				TOTAL <i>18.00</i>	
TABLETA DE CREDITO/DEBITO					
OTROS					

Pancho Aljo Marcelo Vicente, Graficas "Latacunga" RUC: 0600533021001 Aut.: 1533, del 25/01 al 25/07, Fecha de Autorización: 22 de marzo del 2017, Fecha de Caducidad: 22 de marzo del 2018
 Original: Adquirente / Copia Verde: Emisor



Cod. Internacional 5933 Telfs.: 2800956
2811264 Telefax.: 2812341
www.rodellu.com.ec
E-mail: rodellu@andinanet.net
Centro Quito 16-31 y Padre Salcedo
Latacunga - Ecuador

ROCHA DOURADO JUAN FRANCISCO
R.U.C.: 1709486607001
OBLIGADOS A LLEVAR CONTABILIDAD

FACTURA 001-002
00 0102129

SRI AUT.: 1120474246
Fecha De Autorización: 27/03/2017
DOCUMENTO CATEGORIZADO: NO

Sr.: Nelly Altamirano
RUC: 0601509433 Fecha: 11/05/2017
Dirección: Riobamba
Nº. Habit.: Nº. Mesa: 110 Forma de Pago:

CANT.	DESCRIPCIÓN	P. UNITARIO	P. TOTAL
1	Consumo		6,49
		SUBTOTAL 14 %	
		SUBTOTAL 0 %	
		SUBTOTAL	6,49
		IVA 14 %	0,91
		TOTAL	7,40

FIRMA AUTORIZADA

BLANCO: ADQUIRENTE - AMARILLA: EMISOR

MUNDO GRAFICO - Telefax: 2563-424 - Juan Carlos Panchi Burbano - R.U.C.: 1710047984001
AUT. S.R.I. 1288 - Del 101601 al 103600 - VALIDO PARA SU EMISION HASTA: 27 / MARZO / 2018



Cod. Internacional 5933 Telfs.: 2800956
2811264 Telefax.: 2812341
www.rodellu.com.ec
E-mail: rodellu@andinanet.net
Centro Quito 16-31 y Padre Salcedo
Latacunga - Ecuador

ROCHA DOURADO JUAN FRANCISCO
R.U.C.: 1709486607001
OBLIGADOS A LLEVAR CONTABILIDAD

FACTURA 001-002

00 0102136

SRI AUT.: 1120474246
Fecha De Autorización: 27/03/2017
DOCUMENTO CATEGORIZADO: NO

Sr.: Nelly Altamirano
RUC: 0601509433 Fecha: 11-05-2017
Dirección: Riobamba
Nº. Habit.: Nº. Mesa: Forma de Pago:

CANT.	DESCRIPCIÓN	P. UNITARIO	P. TOTAL
1	Consumo		\$ 10,53
		SUBTOTAL 14 %	10,53
		SUBTOTAL 0 %	
		SUBTOTAL	
		IVA 14 %	1,47
		TOTAL	12,00

FIRMA AUTORIZADA

BLANCO: ADQUIRENTE - AMARILLA: EMISOR

MUNDO GRAFICO - Telefax: 2563-424 - Juan Carlos Panchi Burbano - R.U.C.: 1710047984001
AUT. S.R.I. 1288 - Del 101601 al 103600 - VALIDO PARA SU EMISION HASTA: 27 / MARZO / 2018



Cooperativa de Transportes CIRO

Dir. Melchor de Benavides y Francisco Farfán (esquina) Telf: 2802-672 Fax: 2801-285
Latacunga - Quevedo 8,30 am. 2,30 pm.
Quevedo - Latacunga 6,45 am. 2,30 pm.

Vale por 1 pasaje asiento Nº 21 a favor
Sr. Nelly Altamirano
Viaje de Jatunenge a Fueros MB
Carro Nº 23 Hora 1
Valor 4,75 Saldo _____
Fecha 12 de Mayo de 2017

Nota: Válido sólo por esta fecha no respondemos de pasajeros atrasados cuidar los equipajes no entregados.

✓

Google Maps de Riobamba a Latacunga

En coche 102 km, 1 h 52 min

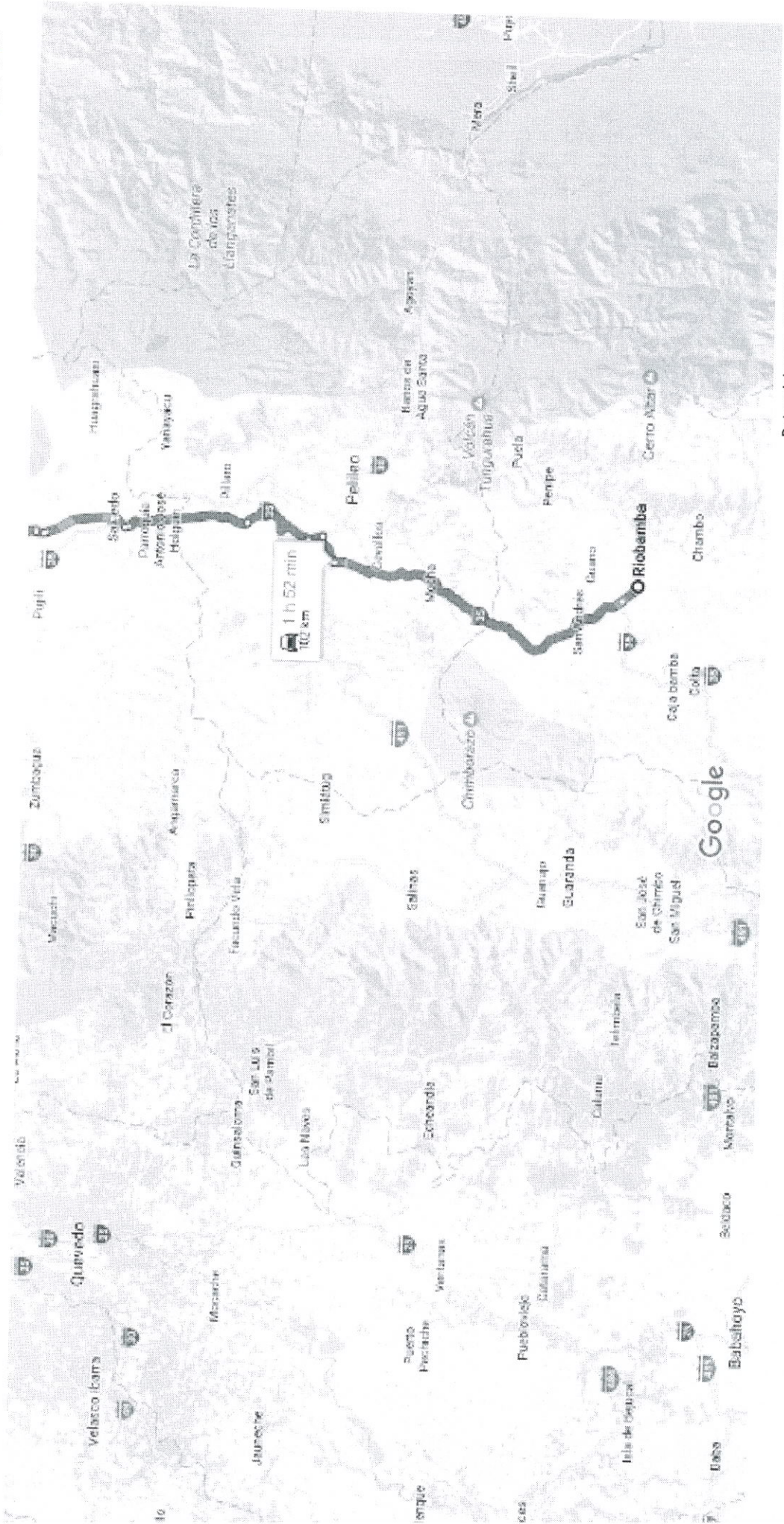

Datos del mapa ©2017 Google

por Carr 35/Carr. Panamericana/E35

La ruta más rápida, el tráfico habitual

1 h 52 min

102 km

CERTIFICACION PRESUPUESTARIA

Institucion:	INSTITUTO NACIONAL DE PATRIMONIO CULTURAL	NO. CERTIFICACION	FECHA DE ELABORACIÓN
Unid. Ejecutora:		168	17 02 17
Unid. Desc:			

TIPO DE DOCUMENTO RESPALDO	CLASE DE DOCUMENTO RESPALDO
COMPROBANTES ADMINISTRATIVOS DE GASTOS	COMPROMISO NORMAL OTROS GASTOS

CLASE DE REGISTRO	COM	CLASE DE GASTO	OGA
-------------------	-----	----------------	-----

CERTIFICACION PRESUPUESTARIA

PG	SP	PY	ACT	ITEM	UBG	FTE	ORG	N. Prest	DESCRIPCION	M O N T O
01	00	000	001	570102	0601	001	0000	0000	Tasas Generales- Impuestos- Contribuciones- Permisos- Licencias y Patentes	\$124.53
01	00	000	001	530303	0601	001	0000	0000	Viaticos y Subsistencias en el Interior	\$4,988.24
01	00	000	001	530301	0601	001	0000	0000	Pasajes al Interior	\$86.36
01	00	000	001	530837	0601	001	0000	0000	Combustibles - Lubricantes y Aditivos en General para Vehiculos Terrestres	\$100.00
TOTAL PRESUPUESTARIO										\$5,299.13
TOTAL										

SON: CINCO MIL DOSCIENTOS NOVENTA Y NUEVE DOLARES CON 13/100 CENTAVOS

DESCRIPCION:
 RIOBAMBA 3 - GEOGRAFICO 0601 - GRUPO 53000 57000 CERTIFICACION PRESUPUESTARIA POR EL CONCEPTO DE VIATICOS, PEAJES, ESTACIONAMIENTO Y MOVILIZACIONES AL INTERIOR POR SALIDA DE FUNCIONARIOS DE LA REGIONAL 3, PARA EL PERIODO 2017 EN REFERENCIA AL MEMORANDO INPC-R3-AF-2017-0039-M

DATOS APROBACIÓN		
ESTADO	REGISTRADO:	APROBADO:
APROBADO		
FECHA:		