

**COMPROBANTE UNICO DE REGISTRO**

Institucion:	141 INSTITUTO NACIONAL DE PATRIMONIO CULTURAL	Reporte	rptComprobanteGastos.rdlc			
U. Ejecutora:	0000	Fecha Elaboración			No. CUR	No. Original
Unid. Desc:	0000	021	010	2016	4543	4521
Tipo Documento Respaldo		Clase Documento		No.	No. Expediente	
COMPROBANTES ADMINISTRATIVOS DE GASTOS		LIQUIDACION DE GASTOS		INPC-DAF-2016-1314-M	1826	

Clase de Registro:	DEVENGADO	Clase de Gasto:	OTROS GASTOS	RPA	RTO	DEV
Banco:		Cuenta Monetaria:				
Comprobante	GASTOS	Numero Operación				0
Beneficiario:	1704181195	HERRERA IZURIETA ROCIO LOURDES				

**AFECTACION PRESUPUESTARIA**

PG	SP	PY	ACT	ITEM	UBG	FTE	ORG	N. Prest	DESCRIPCION	MONTO
01	00	000	001	530301	1701	701	8093	0001	Pasajes al Interior	16.00
01	00	000	001	530303	1701	701	8093	0001	Viaticos y Subsistencias en el Interior	137.52
TOTAL PRESUPUESTARIO										153.52
IVA										0.00
SUB - TOTAL										153.52
RETENCIONES IVA										0.00
TOTAL DEDUCCIONES PRESUPUESTARIO										0.00
TOTAL A PAGAR										153.52 <i>OK</i>

SON: CIENTO CINCUENTA Y TRES DOLARES CON 52/100 CENTAVOS

DESCRIPCION: QUITO -HERRERA IZURIETA ROCIO LOURDES COMISION DE SERVICIOS A MANTA DEL 21 AL 24 DE SEPT 2016 SV N°36 DIP A CORDINACIONDE GAD DE SUCRE DISEÑO Y MONTAJE MUSEOGRAFICO DE LA MUESTRA GUIA EXPLICATIVA EN INAGURACION DE LA EXPOSICION. CP709.

DATOS APROBACIÓN		
ESTADO	REGISTRADO:	APROBADO:
<b>APROBADO</b>		
FECHA: 21/10/2016	Funcionario Responsable	Director Financiero

PAGADO 21 OCT 2016

16439 

13402 

**COMPROBANTE UNICO DE REGISTRO**

<b>Institucion:</b>	141 INSTITUTO NACIONAL DE PATRIMONIO CULTURAL	<b>Reporte</b>	rptComprobanteGastos.rdlc			
<b>U. Ejecutora:</b>	0000	<b>Fecha Elaboración</b>			<b>No. CUR</b>	<b>No. Original</b>
<b>Unid. Desc:</b>	0000	021	010	2016	4543	4521
<b>Tipo Documento Respaldo</b>		<b>Clase Documento</b>		<b>No.</b>	<b>No. Expediente</b>	
COMPROBANTES ADMINISTRATIVOS DE GASTOS		LIQUIDACION DE GASTOS		INPC-DAF-2016-1314-M	1826	

<b>Clase de Registro:</b>	DEVENGADO	<b>Clase de Gasto:</b>	OTROS GASTOS	RPA	RTO	DEV
<b>Banco:</b>		<b>Cuenta Monetaria:</b>				
<b>Comprobante</b>	GASTOS	<b>Numero Operación</b>				0
<b>Beneficiario:</b>	1704181195	HERRERA IZURIETA ROCIO LOURDES				

**DEDUCCIONES**

DATOS APROBACION		
ESTADO	REGISTRADO:	APROBADO:
<b>APROBADO</b>  FECHA: 21/10/2016	   <hr/> Funcionario Responsable	   <hr/> Director Financiero

Def: 4543

**COMPROBANTE UNICO DE REGISTRO**

Institucion:	141 INSTITUTO NACIONAL DE PATRIMONIO CULTURAL	Reporte	rptComprobanteGastos.rdic			
U. Ejecutora:	0000	Fecha Elaboración			No. CUR	No. Original
Unid. Desc:	0000	020	010	2016	4521	4521
Tipo Documento Respaldo		Clase Documento		No.		No. Expediente
COMPROBANTES ADMINISTRATIVOS DE GASTOS		LIQUIDACION DE GASTOS		INPC-DAF-2016-1314-M		1826

Clase de Registro:	COMPROMETIDO	Clase de Gasto:	OTROS GASTOS	RPA	RTO	DEV
Banco:		Cuenta Monetaria:				
Comprobante:	GASTOS	Numero Operación				0
Beneficiario:	1704181195	HERRERA IZURIETA ROCIO LOURDES				

**AFECTACION PRESUPUESTARIA**

PG	SP	PY	ACT	ITEM	UBG	FTE	ORG	N. Prest	DESCRIPCION	MONTO
01	00	000	001	530301	1701	701	8093	0001	Pasajes al Interior	16.00
01	00	000	001	530303	1701	701	8093	0001	Viaticos y Subsistencias en el Interior	137.52
TOTAL PRESUPUESTARIO										153.52
IVA										0.00
SUB - TOTAL										153.52
RETENCIONES IVA										0.00
TOTAL DEDUCCIONES PRESUPUESTARIO										0.00
TOTAL A PAGAR										153.52

OK

SON: CIENTO CINCUENTA Y TRES DOLARES CON 52/100 CENTAVOS

DESCRIPCION: QUITO -HERRERA IZURIETA ROCIO LOURDES COMISION DE SERVICIOS A MANTA DEL 21 AL 24 DE SEPT 2016 SV No36 DIP A CORDINACIONDE GAD DE SUCRE DISEÑO Y MONTAJE MUSEOGRAFICO DE LA MUESTRA GUIA EXPLICATIVA EN INAGURACION DE LA EXPOSICION CP709.

DATOS APROBACION		
ESTADO	REGISTRADO:	APROBADO:
APROBADO	 HERRERA T. Funcionario Responsable	 Director Financiero
FECHA:	20/10/2016	

RECIBIDO 20 OCT 2016

14423

21/10/2016  
12:41

## COMPROBANTE UNICO DE REGISTRO

Institucion:	141	INSTITUTO NACIONAL DE PATRIMONIO CULTURAL	Reporte	rptComprobanteGastos.rdlc	
U. Ejecutora:	0000		Fecha Elaboración		
Unid. Desc:	0000		020	010	2016
Tipo Documento Respaldo		Clase Documento	No.	No. CUR	No. Original
COMPROBANTES ADMINISTRATIVOS DE GASTOS		LIQUIDACION DE GASTOS	INPC-DAF-2016-1314-M	4521	4521
				No. Expediente	
				1826	
Clase de Registro:	COMPROMETIDO		Clase de Gasto:	OTROS GASTOS	
Banco:		Cuenta Monetaria:	RPA RTO DEV		
Comprobante	GASTOS		Numero Operación		
Beneficiario:	1704181195	HERRERA IZURIETA ROCIO LOURDES			
			0		

### DEDUCCIONES

DATOS APROBACIÓN		
ESTADO	REGISTRADO:	APROBADO:
<b>APROBADO</b>  FECHA: 20/10/2016	_____ Funcionario Responsable	_____ Director Financiero

REINTEGRO DE VIATICOS, SUBSISTENCIAS, MOVILIZACIONES Y ALIMENTACION EN EL PAIS  
SERVIDORES PUBLICOS DE LAS INSTITUCIONES DEL ESTADO  
28/09/2016

NOMBRES	CARGO	LUGAR DE COMISION	DISTANCIA 100 Km	No. DIAS	DESDE	HASTA	VALOR VIATICO \$	TOTAL DE VIATICO	30%	70%	PEAJES	COMBUSTIBLE	MOVILIZACION	JUSTIFICACION DEL 70% DEL VIATICO (FACTURAS)	TOTAL A RECIBIR
HERRERA IZURIETA ROCIO 1704181195	CATALOGADORA DE BIENES DOCUMENTALES	QUITO-MANTA QUITO	264	2	21-sep	24-sep	80,00	160,00	48,00	112,00	0,00	0,00	15,00	89,52	153,52
<b>153,52</b>															

TOTAL DE PAGO DE COMISION JUSTIFICANDO LOS GASTOS (FACTURAS)

DESTINO DE LA COMISION.- QUITO - MANTA - QUITO

APLICACION DE LA BASE LEGAL-DE CONFORMIDAD AL ACUERDO No.MRL-2014-0165-R.OFICIAL No.326 DEL 4 DE SEP.2014, ACUERDO No.MRL-2014-0194-R.OFICIAL No.356 DEL 17 DE

OCTUBRE 2014. ACUERDO No.MDT-2015-290 DEL 16 DE DIC.2015 Y ACUERDO No. MDT-2016-0073-A DEL 23 DE MARZO DE 2016.

DESCRIPCION : QUITO- HERRERA ROCIO - COMISION DE SERVICIOS A MANTA DEL 21 AL 24 DE SEPTIEMBRE DE 2016 , S/V No. 36-DIP, A COORDINACION GAD DE SUCRE, DISEÑO Y MONTAJE MUSEOGRAFICO DE LA MUESTRA, GUJA EXPLICATIVA EN LA INAUGURACION DE LA EXPOSICION.

ADJUNTA. FACTURAS Y TICKET DE VUELO

DIRECCION ADMINISTRATIVA FINANCIERA	
CONTROL PREVIO	
CONTABILIDAD	TESORERIA
RESPONSABLE	RESPONSABLE
ELABORADO POR CLAUDIA ACOSTA	

1251



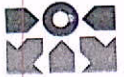

Instituto Nacional de  
Patrimonio Cultural

Colón Oe 1-93 y Av. 10 de Agosto "La Circasiana"  
Telefax: (5932) 2227 927 / 2549 257 / 2227 969 / 2543527  
secretariainpc@inpc.gob.ec - www.inpc.gob.ec

SECRETARIA  
INPC

AUTORIZADO

sellu

2016.09.19

SECRETARIA EJECUTIVA

**Memorando Nro. INPC-DIP-2016-0372-M**

**Quito, D.M., 19 de septiembre de 2016**

**PARA:** Sra. Mgs. Lucía Chiriboga Vega  
**Directora Ejecutiva**

**ASUNTO:** Autorización a funcionarios para movilización

De mi consideración:

El motivo de la presente es para solicitar a Ud. autorice la movilización Quito-Manta-Quito a los funcionarios **José Rubio, Rocío Herrera, Nicolás Cascante y Carolina Calero**, con motivo de la Exposición fotográfica que se llevará a cabo en la ciudad de Bahía de Caráquez el día viernes 23 de septiembre a las 17h30. Los funcionarios deberán estar presentes para cubrir todos los aspectos logísticos y de coordinación para la instalación e inauguración de la muestra fotográfica. Adjunto cuadro con detalles de las fechas y horas para movilización.

FUNCIONARIO/A	FECHA DE SALIDA	HORA DE SALIDA	FECHA DE RETORNO	HORA RETORNO
JOSÉ RUBIO	21 de septiembre 2016	18H30	24 de septiembre 2016	8H20
ROCÍO HERRERA	21 de septiembre 2016	18H30	24 de septiembre 2016	8H20
NICOLÁS CASCANTE	23 de septiembre 2016	5H45	24 de septiembre 2016	8H20
CAROLINA CALERO	23 de septiembre 2016	5H45	24 de septiembre 2016	8H20

Con sentimientos de distinguida consideración.

Atentamente,

Mgs. Lucía Moscoso Cordero  
**DIRECTORA DE INVENTARIO PATRIMONIAL**

cc







2016-09-19

**SOLICITUD DE AUTORIZACIÓN PARA CUMPLIMIENTO DE SERVICIOS INSTITUCIONALES**

Nro. SOLICITUD DE AUTORIZACIÓN PARA CUMPLIMIENTO DE SERVICIOS INSTITUCIONALES: 36 -DIP- 2016  
 FECHA DE SOLICITUD (dd-mmm-aaaa): 19/09/2016

VIÁTICOS	X	MOVILIZACIONES	SUBSISTENCIAS	ALIMENTACIÓN
----------	---	----------------	---------------	--------------

**DATOS GENERALES**

APELLIDOS - NOMBRES DE LA O EL SERVIDOR HERRERA IZURIETA ROCIO		PUESTO QUE OCUPA: CATALOGADOR DE BIENES DOCUMENTALES	
CIUDAD - PROVINCIA DEL SERVICIO INSTITUCIONAL MANTA-MANABÍ		NOMBRE DE LA UNIDAD A LA QUE PERTENECE LA O EL SERVIDOR DIRECCIÓN DE INVENTARIO PATRIMONIAL	
FECHA SALIDA (dd-mmm-aaaa)	HORA SALIDA (hh:mm)	FECHA LLEGADA (dd-mm-aa)	HORA LLEGADA (hh:mm)
21/09/2016	15H00	24/09/2016	07:10

SERVIDORES QUE INTEGRAN LOS SERVICIOS INSTITUCIONALES:  
 HERRERA IZURIETA ROCIO, JOSÉ RUBIO

DESCRIPCIÓN DE LAS ACTIVIDADES A EJECUTARSE

- Coordinación GAD de Sucre
- Diseño y montaje museográfico de la muestra
- Distribución de invitaciones autoridades y colaboradores de la muestra.
- Guía explicativa en la inauguración de la exposición

**TRANSPORTE**

TIPO DE TRANSPORTE (Aéreo, terrestre, marítimo, otros)	NOMBRE DE TRANSPORTE	RUTA	SALIDA		LLEGADA	
			FECHA dd-mmm-aaaa	HORA hh:m m	FECHA dd-mmm-aaaa	HORA hh:mm
AÉREO	TAME	QUITO - MANTA	21/09/2016	16H30	21/09/2016	19H30
AÉREO	TAME	MANTA-QUITO	24/09/2016	5H00	24/09/2016	7H30

**INVERSIÓN: FAVOR CARGAR EGRESO A:**

PROGRAMA:	PROYECTO:	ACTIVIDAD - TAREA:
-----------	-----------	--------------------

GASTO CORRIENTE : X      DIRECTOR(a) SU DELEGADO(A) DE PLANIFICACIÓN:

**DATOS PARA TRANSFERENCIA**

NOMBRE DEL BANCO: PICHINCHA	TIPO DE CUENTA: AHORROS	No. DE CUENTA: 3288713300
--------------------------------	----------------------------	------------------------------

FIRMA DE LA O EL SERVIDOR SOLICITANTE	FIRMA DE LA O EL RESPONSABLE DE LA UNIDAD SOLICITANTE
NOMBRE DE LA O EL SERVIDOR HERRERA IZURIETA ROCIO	NOMBRE DE LA O EL RESPONSABLE DE LA UNIDAD SOLICITANTE MST. LUCÍA MOSCOSO

**FIRMA DE LA AUTORIDAD NOMINADORA O SU DELEGADO**  
DIRECTORA ADMINISTRATIVA – FINANCIERA

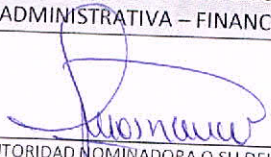

NOMBRE DE LA AUTORIDAD NOMINADORA O SU DELEGADO.  
Msc. Angelita Suasnavas.

NOTA: Esta solicitud deberá ser presentada para su Autorización, con por lo menos 72 horas de anticipación al cumplimiento de los servicios institucionales; salvo el caso de que por necesidades institucionales la Autoridad Nominadora autorice.

- De no existir disponibilidad presupuestaria, tanto la solicitud como la autorización quedarán insubsistentes
- El informe de Servicios Institucionales deberá presentarse dentro del término de 4 días de cumplido el servicio institucional

Está prohibido conceder servicios institucionales durante los días de descanso obligatorio, con excepción de las Máximas Autoridades o de casos excepcionales debidamente justificados por la Máxima Autoridad o su Delegado.

**Autorización del descuento**

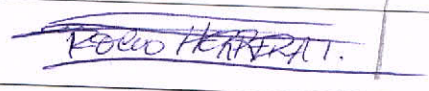

**Firma del solicitante**

C.I. 1704181195

**INFORME DE SERVICIOS INSTITUCIONALES**

 Nro. SOLICITUD DE AUTORIZACIÓN PARA  
 CUMPLIMIENTO DE SERVICIOS INSTITUCIONALES  
 36-DIP- 2016

 FECHA DE INFORME (dd-mmm-aaaa)  
 27-09-2016

**DATOS GENERALES**

 APELLIDOS - NOMBRES DE LA O EL SERVIDOR  
 HERRERA IZURIETA ROCIO

 PUESTO QUE OCUPA:  
 CATALOGADOR DE INVENTARIO

 CIUDAD - PROVINCIA DEL SERVICIO INSTITUCIONAL  
 BAHÍA - MANABÍ

 NOMBRE DE LA UNIDAD A LA QUE PERTENECE LA O EL  
 SERVIDOR  
 DIRECCIÓN DE INVENTARIO PATRIMONIAL

SERVIDORES QUE INTEGRAN EL SERVICIO INSTITUCIONAL: JOSÉ RUBIO Y ROCIO HERRERA

**INFORME DE ACTIVIDADES Y PRODUCTOS ALCANZADOS**
**Actividades Realizadas:**

- **Miércoles 21 de septiembre:** Salida de Quito a las 16h30, llegada a Manta a las 19h15, vía aérea
- **Jueves 22 de septiembre:** Nos dirigimos a la ciudad de Bahía, para realizar las siguientes actividades:
  - Recibir el transporte que llevaba los módulos de exposición
  - Inspección del parque donde se acordó montar la exposición y definir con José Rubio la ubicación de los mismos.
  - Contacto con Directora de Cultura del GAD Sucre para solicitar apoyo para el armado de los módulos. Nos proporcionaron una persona del GAD.
  - Desembalado de los módulos
  - Armado de los módulos
- **Viernes 23 de septiembre:** Se realizaron las siguientes actividades:
  - Reubicación definitiva de los módulos de exposición, de acuerdo a consenso con los compañeros del INPC, presentes ahí.
  - Llenado de canecas con agua, para colocarlas como peso al interior de los módulos y evitar que el viento los voltee.
  - Colocación de las canecas al interior de los módulos.
  - Traslado de los techos de los módulos a bodega del GAD Sucre, para su custodia, porque no fue necesario su colocación.
  - Coordinación con Directora de Cultura, sobre el programa de la Inauguración de la muestra
  - Asistencia a la inauguración de la muestra, a las 17h30. Repartición de postales y otros materiales comunicativos del INPC.
  - Regreso a la ciudad de Manta, para pernoctar en esta ciudad y tomar el avión de regreso a Quito, al siguiente día.
- **Sábado 24 de septiembre:** Regreso a Quito a las 8h45, vía aérea. Llegada a Quito 9h30.

**Productos alcanzados:**

- 6 cubos de exposición armados y colocados en sitio exacto, en el parque El Obelisco de Bahía de Caráquez
- Coordinación con Dirección de Cultura del GAD de Sucre, para organizar la exposición y el evento de inauguración
- Apoyo en la inauguración del evento

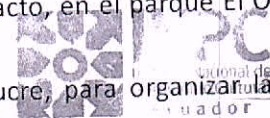
**RECIBIDO**

DIRECCIÓN ADMINISTRATIVA FINANCIERA

Nombre: Claudia A. Hora: 14:56

No. Trámite: Fecha: 27/09/2016



Listado de facturas que justifican los gastos realizados:

Nº	Clase de Gasto	Monto	Factura Nº
1	Transporte	\$ 20	225
1	Transporte	1,33	879
1	Alimentación	\$ 4,13	144-011-22883
1	Alimentación	\$ 9,30	2182
1	Alimentación	\$ 6,43	076-003-417481
1	Alimentación	\$ 13,21	2158
1	Alimentación	\$ 6,45	471
1	Hospedaje	\$ 25	3277
1	Hospedaje	\$ 25	3285
1	Hospedaje	\$ 39,20	10278
<b>TOTAL</b>		<b>\$ 150,05</b>	

Autorizo al INPC a descontar de mi siguiente RMU aquellos valores no justificados en mi comisión.

ITINERARIO	SALIDA	LLEGADA	NOTA
FECHA	21/09/2016	24/09/2016	Estos datos se refieren al tiempo efectivamente utilizado en el cumplimiento del servicio institucional, desde la salida del lugar de residencia o trabajo habituales o del cumplimiento del servicio institucional según sea el caso, hasta su llegada de estos sitios.
HORA	15:30	9h30	

TRANSPORTE							
TIPO DE TRANSPORTE (Aéreo, terrestre, marítimo, otros)	NOMBRE DE TRANSPORTE	RUTA	SALIDA		LLEGADA		
			FECHA dd-mmm-aaaa	HORA hh:mm	FECHA dd-mmm-aaaa	HORA hh:mm	
AEREO	TAME	QUITO-MANTA	21/09/2016	18:30	21/09/2016	19:20	
AEREO	TAME	MANTA-QUITO	24/09/2016	8H45	24/09/2016	9:30	

NOTA: En caso de haber utilizado transporte público, se deberá adjuntar obligatoriamente los pases a bordo o boletos.

**OBSERVACIONES**  
Se trabajó en el fin de semana por la imposibilidad de realizar las entrevistas en días hábiles

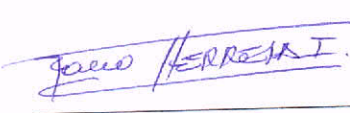
FIRMA DE LA O EL SERVIDOR COMISIONADO	NOTA
 NOMBRE: Rocío Herrera Izurieta	El presente informe deberá presentarse dentro del término de 4 días del cumplimiento de servicios institucionales, caso contrario la liquidación se demorará e incluso de no presentarlo tendrá que restituir los valores percibidos. Cuando el cumplimiento de servicios institucionales sea superior al número de días autorizados, se deberá adjuntar la autorización por escrito de la Máxima Autoridad o su Delegado

FIRMAS DE APROBACIÓN	
FIRMA DE LA O EL RESPONSABLE DE LA UNIDAD DEL SERVIDOR COMISIONADO	FIRMA DE LA O EL JEFE INMEDIATO DE LA O EL RESPONSABLE DE LA UNIDAD
 NOMBRE: Lucía Moscoso CARGO: Directora de Inventario Patrimonial	 NOMBRE: Lucía Moscoso CARGO: Directora de Inventario Patrimonial



# FACTURAS

COMPLIMIENTO DE SERVICIOS INSTITUCIONALES

36-DIP-2016

Rocio HERRERA

COOPERATIVA  
LAERCIO CHIRIBOGA  
MANTA-ECUADOR  
RUC: 1310054927001  
Aut. SRI: 1118008153  
VENCE EL 8 DE OCTUBRE 2016

MERO FRANCO MARIA DEL CARMEN  
322 Y AV. 213  
0939663298  
Placa: G0W-798 / Disco#: 40-111  
Taximetro Serie: ID10-PC1393  
Razon Social/Nombre:

RUC/C

Ticket Copia No: 879  
Emission: 24-09-16  
a 07:00  
ot TRANSPORTE.  
nifa Diurna.....  
Arrend: \$ 0.50  
Distancia: 37Km \$ 0.83  
Tarifa \$ 0.00  
Espera: 11 min \$ 0.00  
Tarifa \$ 0.00  
SUBTOTAL \$ 1.33  
IVA 0% \$ 0.00  
TOTAL US\$ 1.33

Intelligent Ticket, Low Power 384px x 111 mm, EPC 2011-008, SPRINTING - HECHO EN ECUADOR

**CEVALLOS MACIAS  
CRISTHIAN JAVIER**

R.U.C.: 1309589149001

Aut. S.R.I. 1117697826

Fecha Aut.: 07/OCTUBRE/2015

DIR.: VIA MANTA - ROCAFUERTE VILLAMARINA 2  
MANTA - ECUADOR

**NOTA DE VENTA**

S-N° 001-001-00 0000225

"Contribuyente Régimen Simplificado"  
ACTIVIDADES DE TRANSPORTE hasta \$ 600.00

FECHA: 

DIA	MES	AÑO
22	09	2016

SR.(ES): Rocio Herrera

DIRECCIÓN: Quito

R.U.C. / C.I.: 17-04181195

TELF:

POR LO SIGUIENTE:

Cant.	DESCRIPCION	V. UNIT.	TOTAL
1	Viaje a Bahiade Canoquey	20.00	20.00

ORIGINAL: Cliente COPIA: Emisor

Validado x SRI  
Clandia

sub  
16

**TOTAL \$ 20.00**

RECIBI CONFORME IMPRESA Y GRAFICAS GUDI - GUDIÑO BANGUERA PEDRO DE LA CRUZ R.U.C. 130351907001 - AUT. GRAF. 3526 - TELF: 2624 - 026 MANTA  
Fecha Imp. 07/OCTUBRE/2015 (100X2 - 000201 al 000300) Valido hasta 07/OCTUBRE/2016

HUESTED  
UNEO DE EY  
FRESTA IUTYADYMI  
TEJIDOS Y SUS  
REDESSEJUNTA  
SIMBOlicas

SAUDA DE  
EMERGENCIA

SALA DE EXPOSICIONES 2

SALA 2: EL HONDO DE LO INTANGIBLE:  
RITOS, FIESTA, COHIBA, VESTIBULO

ESPACIO DE  
AUDICION DE REFORMACION

SALA COI

6	5	4	3	2	1
6	5	4	3	2	1

PAVILLONES TRICOLORES  
PARA HUEGARA POR  
SITIOS ALTERNATIVOS  
DE CADAR, A COPY Y  
REINTEGRO

SISTEMAS ADJUSTABLES  
DE OHAPEK - RIBD  
(POSIBLES VARIACIONES)

LOOP DE FOTOS  
PAISAJE, CAI, OBJETOS

SAUDA DE  
EMERGENCIA

EU EL SALA DE EXPOSICIONES 1  
CON OBJETOS

UTRIND  
CON OBJETOS  
SHIBUKIPIYED

S.H. MUJERES  
S.H. I

SOBRE EL CORPUS  
MAGPIREA

SOBRE EL  
OHADAK DAN

ILUSTRACION  
CHAKANA Y  
PLANO DE SALAS

ESPACIO  
INTRODUCTORIO

FOTO  
OROSERA

VENIA DE  
ENTRADAS

EXCLUSA

RAMPA BAJA  
P=6% / 0.25H

RAMPA BAJA  
P=6% / 0.19H

RAMPA BAJA  
P=6% / 0.19H

= + 3162.42

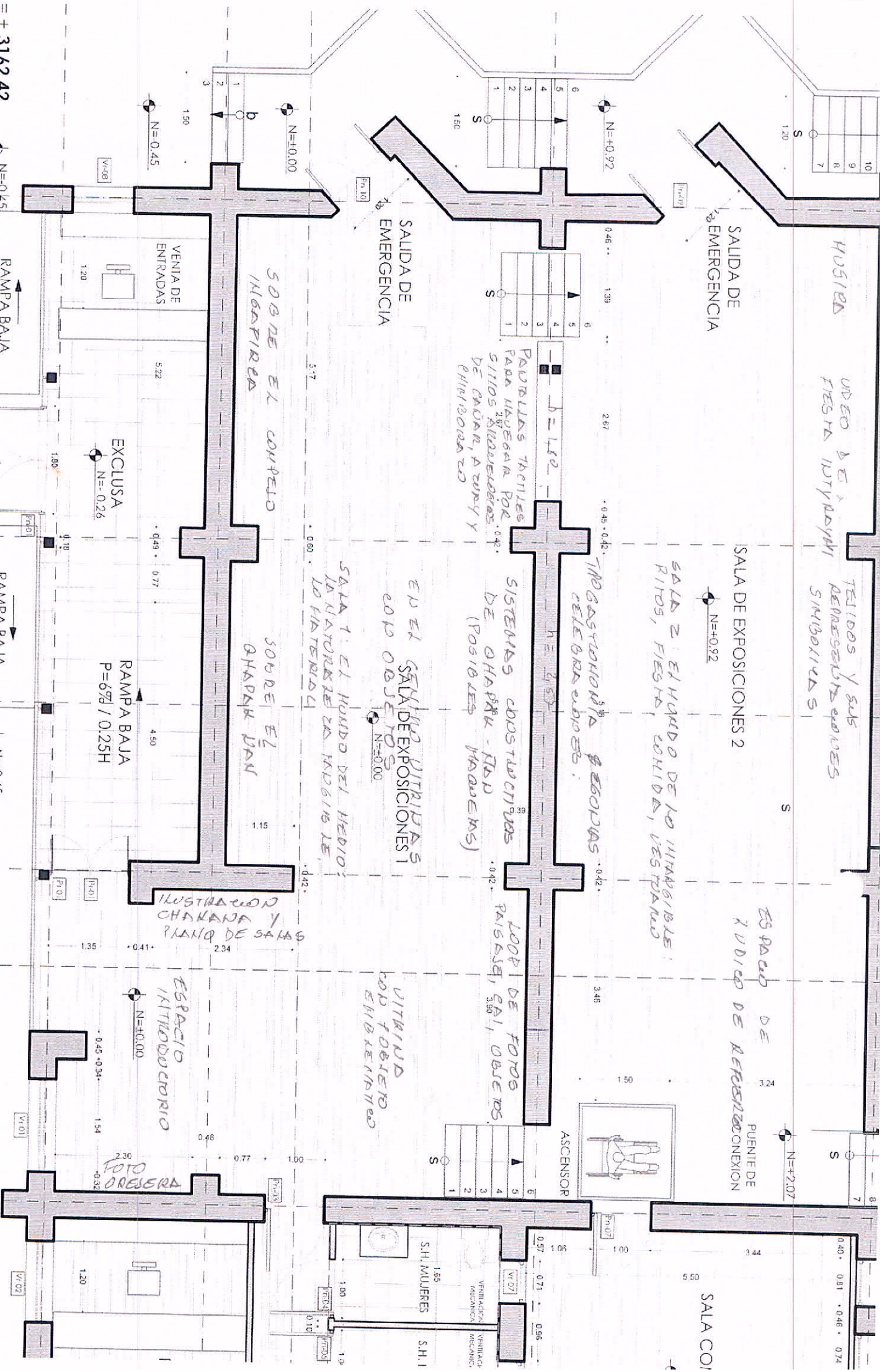



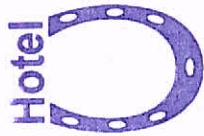

**Hotel "La Herradura C Ltda."**

Matriz: Av. Bolívar sin y Avenida Circunvalación

Teléfono: 05 2690446 - 05 2690266

Email: hotelherradura@hotmail.com WEB: www.laherradura.hotel.com

Bahía de Caráquez - Manabí

RUC: 1390074804001

**FACTURA**

Aut. SRI 1118990774

S 001-001 0010278

36-VID-2016  
Rosio HERRERA

No  
valios

Señor: **ROSIO HERRERA**

Dirección: .....			RUC: <b>1704181195</b>			N° Personas	Habitación
Teléfono: .....			Fecha de Emisión: <b>23 de Sep/2016</b>			<b>1</b>	<b>207</b>
ENTRADA			SALIDA				
Mes	Día	Año	Mes	Día	Año		
<b>09</b>	<b>22</b>	<b>2016</b>	<b>09</b>	<b>23</b>	<b>2016</b>		
Cajero			C.COMIDA				
Fecha	Habitación	Desayuno	Almuerzo	Merienda	Total		
<b>22/Sep/2016</b>	<b>35.00=</b>					<b>VARIOS</b>	<b>SUMAN</b>
							<b>35.00=</b>
DOCUMENTO NO CATEGORIZADO						Valor Neto sin IVA \$ <b>35.00=</b>	
Cajero: <b>Rosio Herrera</b>						Valor IVA 12 % \$ <b>4.20=</b>	
Firma del Pasajero: <b>Rosio Herrera</b>						Propina Empleados \$	
						<b>TOTAL \$ 39.20=</b>	

Original: Adquirente Copia (verde) Emisor Copia (rosada) archivo  
Roberto Arturo Santos Aleívar. Imprenta "Amistad" Bahía, Ruc:130179532001 Autorización SRI 1941 / 0010201 - 0010500 Aut. SRI. 18/Junio/2016 Vence 18 de Septiembre del 2016

10  
9  
8  
7

S  
1.20

SALIDA DE EMERGENCIA

N=+0.92

N=+0.92

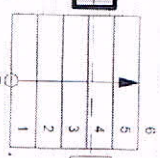

S  
1.50

SALIDA DE EMERGENCIA

N=+0.00

N=+0.00

N=+0.45

N=+0.45

V=06

VENTA DE ENTRADAS



1.20

5.22

EXCLUSA

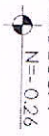

N=-0.26

1.80

9.16

RAMPA BAJA  
P=6% / 0.19H

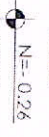

N=-0.26

RAMPA BAJA  
P=6% / 0.19H



N=-0.45

RAMPA BAJA  
P=6% / 0.25H

4.50

F1.0

1.35

N=+0.00



N=+0.34

1.54

V=01

2.30



V=02

1.20

= + 3162.42

N=+2.07

PUNTE DE CONEXION

SALA COI

SALA DE EXPOSICIONES 2

N=+0.92

S

3.24

3.44

0.40 · 0.81 · 0.46 · 0.74



ASCENSOR

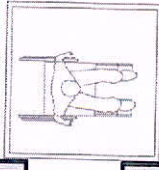

1.50



5.18

0.38

3.90

1.00

SALA DE EXPOSICIONES 1

N=+0.00

5.17

0.60

-0.42

1.00

1.0

S.H. MUJERES

S.H. I

1.65

VENTILACION MECANICA  
VENTILACION MECANICA

F1.01  
F1.02  
F1.03



36-DIV-2016

# Hostal albatros MANTA

VITERI ARROYO ROSARIO GUADALUPE

Direc.: Establecimiento Sector Playa Murcielago M2 s/n y M3 - Manta  
Telf.: 052 626 423 / 052 611 988 / 032 821 195

RUC.: 1801688191001

FACTURA 001-001

Nº 003285

Aut. SRI.1118971776

Fecha de Aut. 15 Junio de 2016

Cliente: Rocio HERRERA

RUC./CI: 1704181195

Telf.:

Dirección: TUMBACO

Día	Mes	Año
23	09	2016

Hospedaje  
nro 23

CANT.	DETALLE	V. UNIT.	V. TOTAL
	Hospedaje Hob. 101		22.32
			
Adquiriente: Original / Emisor: Copia 1 / Sin valor tributario: Copia 2		Sub Total 12%	22.32
Documento Categorizado: NO		Sub Total 0%	
		Descuento	
		Sub Total	
		IVA 12%	2.68
		Valor Total	25.00

Validado x SRI  
Clavdia

✓

*Rocio Herrera*  
F. CLIENTE

*Rosario Viteri*  
F. AUTORIZADA

*[Signature]*

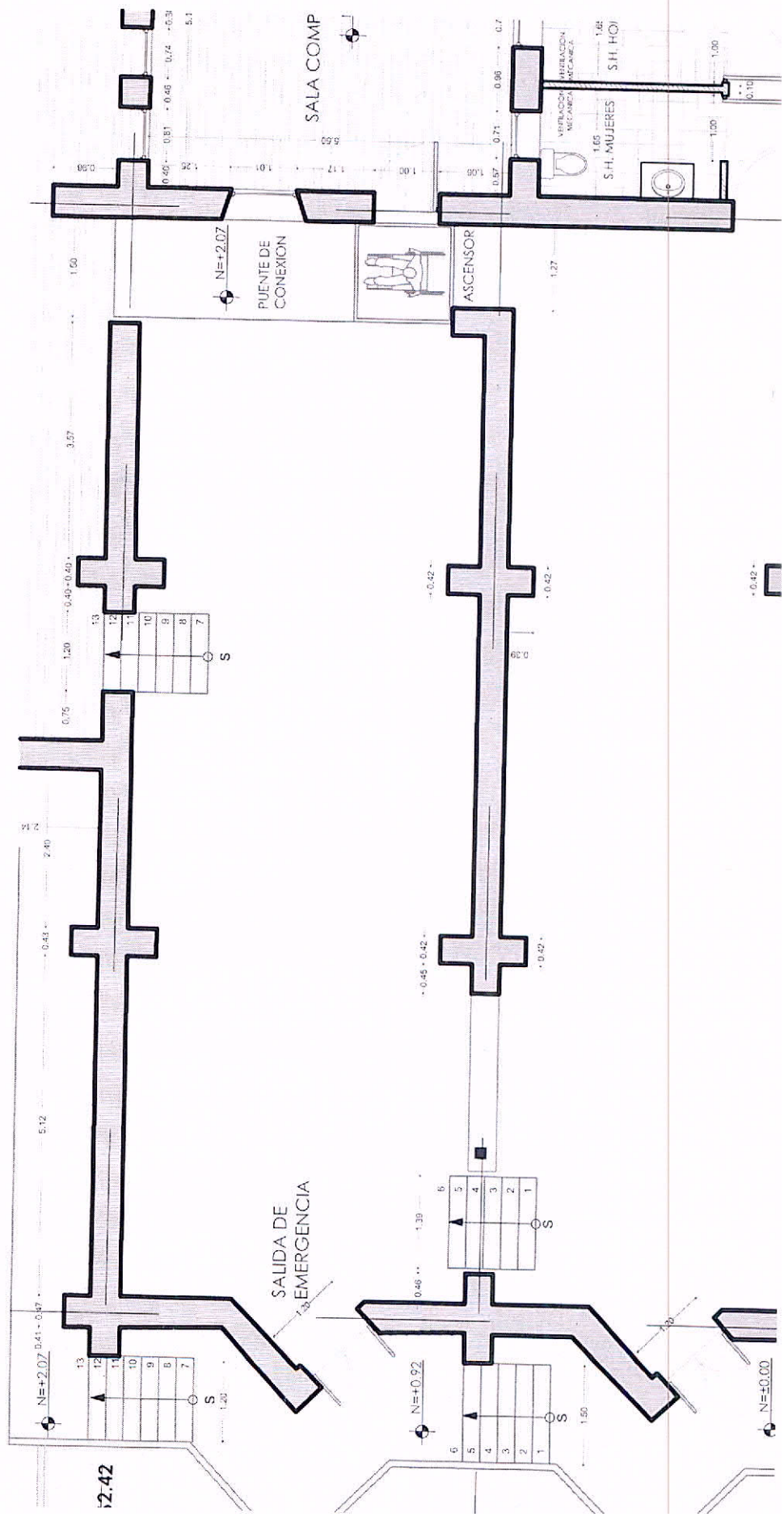

2.42

SALIDA DE EMERGENCIA

SALA COMP

PUENTE DE CONEXION

ASCENSOR

S.H. MUJERES

S.H. HOI

MONTAJA DE REFRIGERACION MECANICA

N=+2.07

N=+0.92

N=+0.00

13
12
11
10
9
8
7

6
5
4
3
2
1

6
5
4
3
2
1

6
5
4
3
2
1

36 - DIP - 2016

# Hostal albatros MANTA

VITERI ARROYO ROSARIO GUADALUPE

Direc.: Establecimiento Sector Playa Murcielago M2 s/n y M3 - Manta  
Telf.: 052 626 423 / 052 611 988 / 032 821 195

RUC.: 1801688191001

FACTURA 001-001

Nº 003277

Aut. SRI.1118971776

Fecha de Aut. 15 Junio de 2016

Cliente: *Roselo Herrera*

RUC./CI: *1704181195*

Telf.: *2375388*

Dirección: *Quito*

Día	Mes	Año
<i>22</i>	<i>09</i>	<i>2016</i>

*hospedaje  
Día 22*

CANT.	DETALLE	V. UNIT.	V. TOTAL
	<i>hospedaje</i>		<i>22,32</i>
<b>Hostal albatros Manta COMPENSADO</b>			
<i>Validado x SRI Clavalia</i>			
Adquiriente: Original / Emisor: Copia 1 / Sin valor tributario: Copia 2 Documento Categorizado: NO		Sub Total 12%	<i>22,32</i>
		Sub Total 0%	
		Descuento	
		Sub Total	
		IVA 12%	<i>2,68</i>
		Valor Total	<i>25,00</i>

*Roselo Herrera*  
F. CLIENTE

*Rosario Viteri*  
F. AUTORIZADA

*ds*

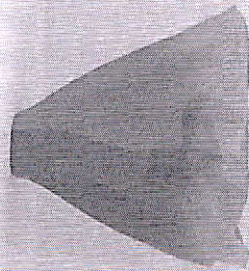
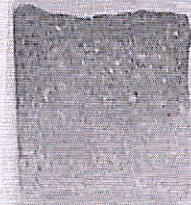

36-818-2016

# Restaurante "MUELLE UNO"

Vicente Leopoldo Delgado Macías  
Venta de Comidas y Bebidas en Restaurantes  
para su consumo inmediato

Matriz: Malecón Alberto F. Santos s/n  
Teléfono cel.: 0989898927  
Bahía de Caráquez (Cantón Sucre) Manabí

RUC: 1306676253001

## FACTURA

Aut. SRI 1118639614

S 002-002

0002158

Fecha: 22/09/2016  
 Cliente: Rosio HERRERA  
 Dirección: QUITO  
 C.I. - R.U.C.: 1704181195 Ciudad:

Por lo siguiente:

Debe:

Cant.	Descripción	V. Unitario	Valor Total
1	POCOPON A LA FRESCA		10,80
1	JUGO		1,00
			Sub-Total 11,80
			Descuento
			IVA 0%
			IVA 12% 1,41
			TOTAL \$ 13,21

*Validado \*SRI*  
*Clasificado*



Rosio HERRERA

**Recibi Conforme**

Original: Adquiriente Copia (amplia) Emisor Documento NO Categorizado  
Roberto Arias Santos Alvarat. Imprenta "Amistad" Bahía. Ruc: 1301795322001 Autorización SRI 1941  
0002001 - 0002500 Fecha Aut. SRI: 12/Abril/2016 Vence 12 de Abril del 2017

5

