

COMPROBANTE UNICO DE REGISTRO

Institución:	141 INSTITUTO NACIONAL DE PATRIMONIO CULTURAL	Reporte	rptComprobanteGastos.rdlc		
U. Ejecutora:	0000	Fecha Elaboración		No. CUR No. Original	
Unid. Desc:	0000	031	05	2016	2446 2443
Tipo Documento Respaldo		Clase Documento		No.	No. Expediente
COMPROBANTES ADMINISTRATIVOS DE GASTOS		LIQUIDACION DE GASTOS		INPC-DR3-2016-0064-M	1048
Clase de Registro:	DEVENGADO	Clase de Gasto:	OTROS GASTOS		
Banco:	BANCO DE GUAYAQUIL	Cuenta Monetaria:	6551968		
Comprobante:	GASTOS	Numero Operación	0		
Beneficiario:	0602260085 CAZAR RUIZ JULIO ALBERTO				

AFECTACION PRESUPUESTARIA

PG	SP	PY	ACT	ITEM	UBG	FTE	ORG	N. Prest	DESCRIPCION	MONTO
01	00	000	001	530303	0601	001	0000	0000	Viaticos y Subsistencias en el Interior	80.00
TOTAL PRESUPUESTARIO										80.00
IVA										0.00
SUB - TOTAL										80.00
RETENCIONES IVA										0.00
TOTAL DEDUCCIONES PRESUPUESTARIO										0.00
TOTAL A PAGAR										80.00

SON: OCHENTA DOLARES

DESCRIPCION: REGIONAL 3.- GRUPO 53000 PAGO DE VIATICO JULIO ALBERTO CAZAR RUIZ, ANALISTA DE PATRIMONIO MATERIAL, COMISIÓN A MAGDALENA 18 AL 19 DE MAYO 2016, INSPECCIONES BIENES INMUEBLES PATRIMONIALES DE LA PROVINCIA DE BOLIVAR AFECTADA POR EL SISMO. C.P. 366.

APROBACIÓN DE PAGO  Lic. Cecilia Zarate TESORERA - PAGADORA	RECIBÍ CONFORME Fecha:...../...../...../ C.I.:.....
---	--

DATOS APROBACIÓN		
ESTADO	REGISTRADO:	APROBADO:
APROBADO FECHA: 31/05/2016	 Lic. Isaias Allayca	 Arq. Sara Silva C. <small>Director Emancipado</small>

COMPROBANTE UNICO DE REGISTRO

Institucion:	141 INSTITUTO NACIONAL DE PATRIMONIO CULTURAL	Reporte	rptComprobanteGastos.rdlc		
U. Ejecutora:	0000	Fecha Elaboración		No. CUR	No. Original
Unid. Desc:	0000	031	05	2016	2443
Tipo Documento Respaldo		Clase Documento		No.	No. Expediente
COMPROBANTES ADMINISTRATIVOS DE GASTOS		LIQUIDACION DE GASTOS		INPC-DR3-2016-0064-M	1048
Clase de Registro:	COMPROMETIDO	Clase de Gasto:	OTROS GASTOS	RPA	RTO DEV
Banco:		Cuenta Monetaria:			
Comprobante	GASTOS	Numero Operación			0
Beneficiario:	0602260085	CAZAR RUIZ JULIO ALBERTO			

AFECTACION PRESUPUESTARIA

PG	SP	PY	ACT	ITEM	UBG	FTE	ORG	N. Prest	DESCRIPCION	MONTO
01	00	000	001	530303	0601	001	0000	0000	Viaticos y Subsistencias en el Interior	80.00
TOTAL PRESUPUESTARIO										80.00
IVA										0.00
SUB - TOTAL										80.00
RETENCIONES IVA										0.00
TOTAL DEDUCCIONES PRESUPUESTARIO										0.00
TOTAL A PAGAR										80.00

SON: OCHENTA DOLARES

DESCRIPCION: REGIONAL 3.- GRUPO 53000 PAGO DE VIATICO JULIO ALBERTO CAZAR RUIZ, ANALISTA DE PATRIMONIO MATERIAL, COMISIÓN A MAGDALENA 18 AL 19 DE MAYO 2016, INSPECCIONES BIENES INMUEBLES PATRIMONIALES DE LA PROVINCIA DE BOLIVAR AFECTADA POR EL SISMO. C.P. 366.

DATOS APROBACIÓN		
ESTADO	REGISTRADO:	APROBADO:
APROBADO	 Lic. Cecilia Zárate S.	 Lic. Isaias Allayca
FECHA: 31/05/2016		

**CALCULO DE ANTICIPO DE VIÁTICOS, SUBSISTENCIA, MOVILIZACIONES, Y ALIMENTACIÓN EN EL PAÍS
SERVIDORES PÚBLICOS DE LAS INSTITUCIONES DEL ESTADO**

FECHA: 31/05/2016

NOMBRE DEL FUNCIONARIO	CARGO	LUGAR DE COMISION	DISTANCIA 100 Km	No. DIAS	DESDE	HASTA	VALOR DEL VIATICO	70% PARA LIQUIDAR	30% SIN RENDICION	PRESENTA COPIA DE PASAJE ELECTRONICO	PEAJES Y PASAJES	JUSTIFICACION DEL 70% (FACTURAS)	VALOR A PAGAR
CAZAR RUIZ JULIO ALBERTO	ANALISTA DE PATRIMONIO MATERIAL	La Magdalena Bolivar	109	1	18-may-16	19-may-16	80	56,00	24,00	0,00	0,00	63,80	80,00
TOTAL PLANILLA DE PAGO													80,00

DESTINO DE LA COMISION.-

La Magdalena Bolivar

SALIDA: 6:00:00 miércoles, 18 de mayo de 2016

LLEGADA: 21:20:00 jueves, 19 de mayo de 2016

APLICACION DE LA BASE LEGAL.- DE CONFORMIDAD AL ACUERDO No.MR/ 2014-0165-R.OFICIAL No.326 DEL 4 DE SEP-2014, ACUERDO No.MR/ 2014-0194-R.OFICIAL No.356 DEL 17 DE OCTUBRE 2014 Y ACUERDO No.MDT-2015-290 DEL 16 DE DIC-2015, ACUERDO No. MDT-2016-0073-A DE MARZO DE 2016 Y REGISTRO OFICIAL No. 724 DE 01 ABRIL DE 2016.

DESCRIPCION DE LA COMISION.-

Evaluación de bienes inmuebles patrimoniales de la provincia de de Bolivar afectador por el sismo

GESTION ADMINISTRATIVA FINANCIERA	
Contabilidad	Tesoreria
Lic. Isaias Allayca ANALISTA CONTABLE	Lic. Cecilia Zarate ASISTENTE CONTABLE ADMINISTRATIVO

2443

2446



SOLICITUD DE AUTORIZACIÓN PARA CUMPLIMIENTO DE SERVICIOS INSTITUCIONALES

Nro. SOLICITUD DE AUTORIZACIÓN PARA CUMPLIMIENTO DE SERVICIOS INSTITUCIONALES
R3-2016-183

FECHA DE SOLICITUD (dd-mmm-aaaa)
18-05-2016

VIÁTICOS	MOVILIZACIONES	SUBSISTENCIAS	X	ALIMENTACIÓN
----------	----------------	---------------	---	--------------

DATOS GENERALES

APELLIDOS - NOMBRES DE LA O EL SERVIDOR ARQ. JULIO ALBERTO CAZAR RUIZ		PUESTO QUE OCUPA: ANALISTA DE PATRIMONIO MATERIAL REGIONAL R 03	
CIUDAD - PROVINCIA DEL SERVICIO INSTITUCIONAL LA MAGDALENA- SAN SIMÓN-GURANDA- BOLÍVAR		NOMBRE DE LA UNIDAD A LA QUE PERTENECE LA O EL SERVIDOR BIENES MATERIALES	
FECHA SALIDA (dd-mmm-aaaa)	HORA SALIDA (hh:mm)	FECHA LLEGADA (dd-mmm-aaaa)	HORA LLEGADA (hh:mm)
18-05-2016	06:00 H	19-05-2016	21:20 H

SERVIDORES QUE INTEGRAN LOS SERVICIOS INSTITUCIONALES:
LIC. ÁLVARO ROMERO, SR. DAVID LAYEDRA

DESCRIPCIÓN DE LAS ACTIVIDADES A EJECUTARSE
INSPECCIÓN DE BIENES INMUEBLES PATRIMONIALES DE LA PROVINCIA DE BOLÍVAR A FECTADOS POR SISMO.

TRANSPORTE

TIPO DE TRANSPORTE (Aéreo, terrestre, marítimo, otros)	NOMBRE DE TRANSPORTE	RUTA	SALIDA		LLEGADA	
			FECHA dd-mmm-aaaa	HORA hh:mm	FECHA dd-mmm-aaaa	HORA hh:mm
TERRESTRE	INSTITUCIONAL NPC	RIOBAMBA - GUARANDA	18 - 05 - 2016	06H00	18 - 05 - 2016	07H40
TERRESTRE	INSTITUCIONAL NP C	GUARANDA-SAN SIMON	19 - 05 - 2016	12H00	19 - 05 - 2016	12H35
TERRESTRE	INSTITUCIONAL NPC	SAN SIMON - LA MAGDALENA	19 - 05 - 2016	16H30	19 - 05 - 2016	17H10
TERRESTRE	INSTITUCIONAL NPC	LA MAGDALENA - GUARANDA	19 - 05 - 2016	18H00	19 - 05 - 2016	18H36
TERRESTRE	INSTITUCIONAL NPC	GUARANDA - LA RIOBAMBA	19 - 05 - 2016	19H15	19 - 05 - 2016	21H20

INVERSIÓN: FAVOR CARGAR EGRESO A:

PROGRAMA:	PROYECTO:	ACTIVIDAD - TAREA:
-----------	-----------	--------------------

GASTO CORRIENTE : <input checked="" type="checkbox"/>	DIRECTOR(a) SU DELEGADO(A) DE PLANIFICACIÓN: ING. CATALINA NAVARRETE
---	---

DATOS PARA TRANSFERENCIA

NOMBRE DEL BANCO: BANCO DE GUAYAQUIL	TIPO DE CUENTA: CUENTA DE AHORROS	No. DE CUENTA: 6551968
---	--------------------------------------	---------------------------

FIRMA DE LA O EL SERVIDOR SOLICITANTE 	FIRMA DE LA O EL RESPONSABLE DE LA UNIDAD SOLICITANTE
NOMBRE DE LA O EL SERVIDOR ARQ. JULIO CAZAR RUIZ ANALISTA DE PATRIMONIO MATERIAL INPC R 03	NOMBRE DE LA O EL RESPONSABLE DE LA UNIDAD SOLICITANTE ARQ. SARA SILVA CAJAS DIRECTORA INPC - REGIONAL 3
FIRMA DE LA AUTORIDAD NOMINADORA O SU DELEGADO 	<p>NOTA: Esta solicitud deberá ser presentada para su Autorización, con por lo menos 72 horas de anticipación al cumplimiento de los servicios institucionales; salvo el caso de que por necesidades institucionales la Autoridad Nominadora autorice.</p> <ul style="list-style-type: none"> De no existir disponibilidad presupuestaria, tanto la solicitud como la autorización quedarán insubsistentes El informe de Servicios Institucionales deberá presentarse dentro del término de 4 días de cumplido el servicio institucional <p>Está prohibido conceder servicios institucionales durante los días de descanso obligatorio, con excepción de las Máximas Autoridades o de casos excepcionales debidamente justificados por la Máxima Autoridad o su Delegado.</p>
ARQ. SARA SILVA CAJAS DIRECTORA INPC - REGIONAL 3	

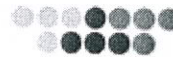

INFORME DESERVICIOS INSTITUCIONALES

Nro. SOLICITUD DE AUTORIZACIÓN PARA CUMPLIMIENTO DE SERVICIOS INSTITUCIONALES	FECHA DE INFORME (dd-mmm-aaaa)
R3 - 2016 -183	Riobamba 23 de MAYO del 2016

DATOS GENERALES

APELLIDOS - NOMBRES DELA O EL SERVIDOR	PUESTO QUE OCUPA:
ARQ. JULIO ALBERTO CAZAR RUIZ	ANALISTA DE PATRIMONIO MATERIAL REGIONAL
CIUDAD - PROVINCIA DEL SERVICIO INSTITUCIONAL	NOMBRE DE LA UNIDAD A LA QUE PERTENECELA O EL SERVIDOR
LA MAGDALENA-SAN SIMÓN - GUARANDA-BOLIVAR	BIENES MATERIALES
SERVIDORES QUE INTEGRAN EL SERVICIO INSTITUCIONAL:	
<ul style="list-style-type: none"> LIC. ALVARO ROMERO, SR. DAVID LAYEDRA 	

INFORME DE ACTIVIDADES Y PRODUCTOS ALCANZADOS

ACTIVIDADES:

INSPECCIÓN DE BIENES INMUEBLES PATRIMONIALES DE LA PROVINCIA DE BOLÍVAR AFECTADOS POR SISMO.

PRODUCTOS ALCANZADOS:

EVALUACIÓN DE BIENES INMUEBLES PATRIMONIALES DE LA PROVINCIA DE BOLÍVAR AFECTADOS POR SISMO. SE ADJUNTA INFORME TÉCNICO DE EVALUACIÓN DE INMUEBLES

Listado de facturas que justifican los gastos realizados:

ETALLE DE GASTO REALIZADOS			
N.	Clase de Gasto	Monto	N. Documento
1	HOSPEDAJE	25,80	026128
2	ALIMENTACION	2,50	010776
3	ALIMENTACION	17,00	0002973
4	ALIMENTACION	18,20	005637
6			

En caso de haber utilizado transporte terrestre público:

HOJA DE RUTA	
Fecha	
Lugar de partida	
Lugar de destino	
Razón Social (Nombre de la Institución que brindo el Servicio de Transporte)	
N. Documento	
Valor	

INFORME PRELIMINAR
IGLESIA LA CATEDRAL DEL CANTÓN GUARANDA

Fecha: 18- 19 de mayo de 2016

Lugar: Parroquia Ángel Polívio Chávez, cantón Guaranda, provincia de Bolívar.

PARTICIPANTES
<p>GAD Municipal Guaranda:</p> <ul style="list-style-type: none"> • Arq. Mauricio López, Director de Planificación • Ing. Rolando Terán, Director de Obras Públicas • Ing. Luis Chacán; Técnico de Obras Públicas • Arq. Fernando Vásquez, Técnico de Planificación <p>INPC:</p> <ul style="list-style-type: none"> • Lcdo. Luis Muekay, Director Regional 5 • Arq. Lilian Ricourte, Analista Patrimonio Material R5 • Arq. Julio Cazar, Analista de Patrimonio Material R3 • Ing. Fernando Cisneros, Ingeniero Civil y técnico de Riesgo R7
ANTECEDENTES
<p>El 16 de abril del 2016, se produjo un movimiento telúrico con intensidad 7,8 en la escala de Richter que afectó al Ecuador, teniendo su incidencia mayor en las provincias de Manabí, Esmeraldas y Guayas. No obstante, en la provincia de Bolívar se ha detectado algunas afectaciones en especial en las iglesias patrimoniales del cantón Guaranda y Chimbo las cuales han sido ya inspeccionadas por técnicos del GAD y del INPC.</p> <p>Dado el estado de deterioro y alto riesgo evidenciado en la Catedral de Guaranda, a pedido del GAD Municipal y la Curia, se motiva la inspección conjunta con el INPC, con el propósito de realizar la evaluación técnica arquitectónica y estructural, para definir el análisis preliminar que permita especificar las acciones emergentes e inmediatas, definir lineamientos de actuación y trazar la hoja de ruta necesaria.</p> <p>18 de mayo, técnicos del INPC de las regionales, 3, 7 y 5 liderados por el Director Regional 5, se trasladan hasta el sitio para, de manera conjunta con técnicos del GAD Municipal, realizar la evaluación preliminar del estado de conservación de la Catedral, que permita definir alternativas de intervención y tomar decisiones acertadas para su conservación y de ser el caso, su potencial recuperación.</p>
REVISIÓN DE ARCHIVOS
<p>La iglesia La Catedral de Guaranda, constituye Patrimonio Cultural del Estado, declarado mediante Acuerdo Ministerial S107 del 23 octubre de 1997. Su código de inventario corresponde a: 4B-09-97-085.</p> <p>Características relevantes:</p> <p>Denominación del inmueble: CATEDRAL Uso original: IGLESIA MATRIZ DE GUARANDA Ubicación: CALLE DIEZ DE AGOSTO Y SUCRE Régimen de propiedad: RELIGIOSO Nombre de propietario: CURIA DIOSESANA Categoría: MONUMENTAL RELIGIOSO Época de construcción: INICIO 1802 – CONCLUYE 1980. Descripción: FACHADA RECTA No. de frentes: 3</p>





nave central.

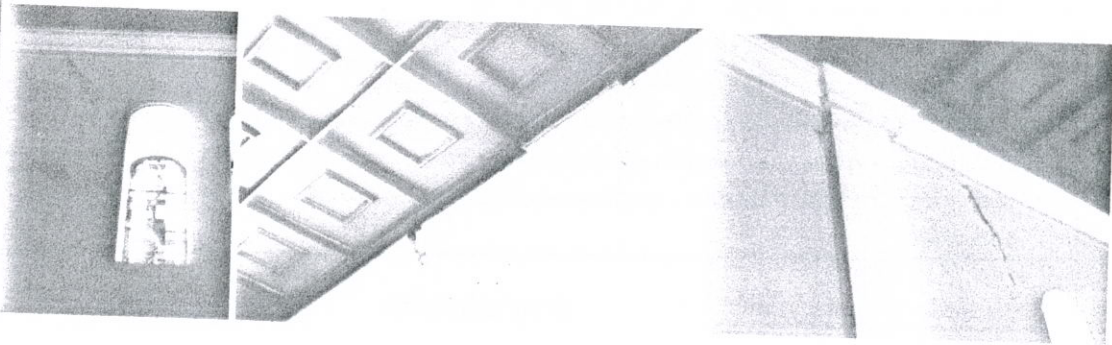

En el arco principal (contiguo al altar), se evidenció fisuras y grietas continuas con desprendimientos.

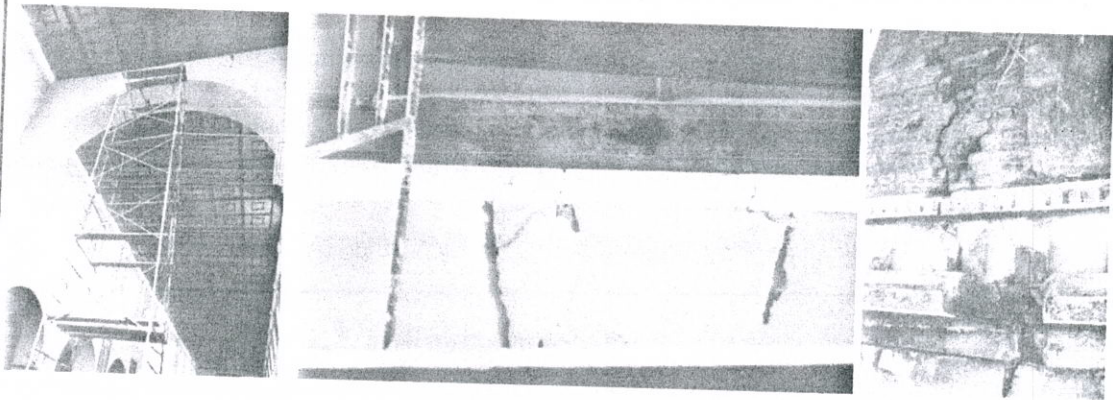

La torre del lado Noroeste, se encuentra con daños de magnitud considerable; esta torre ha sido construida en tres tipos de materiales; primer tramo de piedra sillar trabada, el segundo de mampostería de ladrillo con mortero de cal y arena, y el tercero como remate de hormigón armado (pináculo).

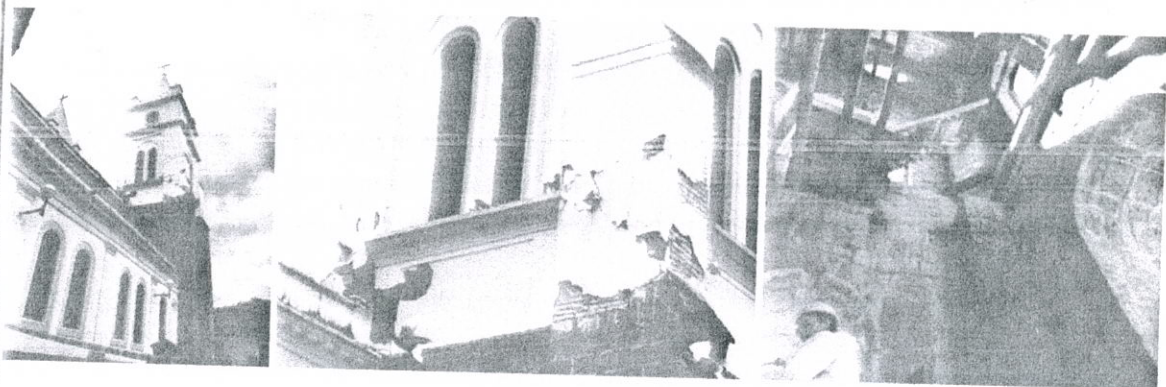

Del análisis estructural preliminar se puede apreciar que el cambio brusco de rigideces de los dos materiales (piedra y ladrillo) y la diferencia de los dos sistemas constructivos provocó el desplazamiento (desprendimiento) uno de otro en el momento del sismo, ya que posiblemente no existe algún tipo de arriostamiento o elemento estructural de anclaje entre los sistemas constructivos mencionados en los muros.

Principales patologías evidenciadas en la iglesia:

- Desplomes
- Torsión
- Desplazamientos producidos por la disgregación de materiales.

Handwritten marks: a small symbol, a large 'F', and a small 'P'.

- Definición del objetivo de rehabilitación.
- Selección de estrategias de rehabilitación.
- Levantamiento de información y ensayos.
- Modelación, análisis, y
- Diseño y Rehabilitación.

3.3.5 ESTRATEGIAS DE REHABILITACIÓN

El objetivo de rehabilitación debe ser alcanzado mediante la implementación de medidas de rehabilitación basadas en una estrategia para solventar las deficiencias identificadas en la etapa de Levantamiento de Información

3.3.6. Cada medida implementada para rehabilitar debe ser evaluada en conjunto con otras medidas y la estructura en su conjunto para asegurar que el escenario completo de rehabilitación alcance el objetivo de desempeño. Los efectos de la rehabilitación en la rigidez, resistencia y deformabilidad deberán tomarse en cuenta en el modelo analítico de la estructura rehabilitada. La compatibilidad entre componentes nuevos y existentes deberá verificarse al nivel de desplazamientos demandado en el nivel de amenaza sísmica seleccionada para el análisis.

Una o más de las siguientes estrategias de rehabilitación se permitirán como medidas para la rehabilitación sísmica:

- Modificación local de componentes.
- Remoción o reducción de irregularidades.
- Rigidizamiento global de la estructura.
- Reforzamiento global de la estructura.
- Reducción de masa.
- Aislamiento sísmico.
- Incorporación de disipadores de energía.

3.3.6 LEVANTAMIENTO DE INFORMACIÓN Y ENSAYOS

Información *as-built* sobre la configuración del edificio, sus componentes, el sitio de implantación, la cimentación, y de las estructuras adyacentes, debe ser obtenida de acuerdo a ASCE 41. La información recabada debe tener el detalle suficiente para permitir la clasificación de los componentes como principales, secundarios y no estructurales, su modelación y análisis por el método seleccionado. Información recabada de documentos disponibles deberá suplementarse y verificarse in situ mediante investigaciones no-destructivas y ensayos de materiales.

Cuando limitaciones económicas o de otro tipo impidan la ejecución de pruebas físicas o ensayos sobre los materiales, las propiedades mecánicas asumidas a partir de documentos o planos serán afectadas por un factor de incertidumbre k menor o igual



**RESTAURANTE
GRAN BOLIVAR**

NUÑEZ VARGAS LILIANA EMPERATRIZ

Dirección: Sucre 704 y Rocafuerte
Telf.: 2982-047 :- Guaranda

RUC. 1702782440001

FACTURA

001 - 001

Nº 0010776

Aut. SRI. 1117982559

DOCUMENTO CATEGORIZADO: NO

Sr.(es): JULIO CAZAR RUIZ

Dirección: WADORES Y BUCAREST

RUC.: 0602260085001 Guía de Remisión: _____

Fecha: 18-05-2016

Cant.	DETALLE	V./Unit.	V./Total
	ALIMENTACION		2,50

Brito Bauz Julio César "Offset-Imprenta Brito" Guaranda
RUC 0600282776001 - Autorización N° 1808
N° Imp. 010301 al 010900 Fecha Aut.: Diciembre 03 del 2015
Válido hasta: Diciembre 03 del 2016
ORIGINAL ADQUIRENTE - COPIA EMISOR

SUB-TOTAL	2,50
IVA 12%	0,30
IVA 0%	
TOTAL \$.	2,80

FIRMA AUTORIZADA

RECIBI CONFORME

CONTRIBUYENTE REGIMEN SIMPLIFICADO
LA CARPA DEL SABOR
 CALAPAQUI CARVAJAL ANTONIO GUSTAVO
 Dirección: Sector Los Agachaditos - General Enriquez
 Telfs.: 2984-657 / 0997356254 :: Guaranda

RUC. 0200866309001
NOTA DE VENTA
 001 - 001
Nº 0002973
 Aut. SRI. 1118293760

Sr.(es): JULIO CAZAR RUIZ
 RUC.: 0602260085001
 Dirección: LOYDRES Y BUCAREST
 Fecha: 18-05-2016

DOCUMENTO CATEGORIZADO: SI MONTO AUTORIZADO POR TRANSACCION ACTIVIDADES DE HOTELES Y RESTAURANTES HASTA \$ 150,00

Cant.	DESCRIPCION	v./Unitario	Valor Total
01	ALIMENTACION PARRILLADA MIXTA: BORDEGOS Y CERDO LIMONADA		17,00

Brto Baus Julio César "Offset-Imprenta Brto" Guaranda RUC 0600282776001
 Autorización N° 1808 N° Imp. 002801 al 003600 Fecha Aut.: Febrero 02 de 2016
 Válido hasta: Febrero 02 de 2017 - ORIGINAL: ADQUIRENTE - COPIA: EMISOR

TOTAL USD 17,00



 ENTREGUE CONFORME

 RECIBI CONFORME

Distancia entre La Magdalena (Bolívar) a Riobamba - Ecuador

La distancia entre La Magdalena Bolívar y Riobamba Chimborazo es de **109 km**. El tiempo aproximado de la ruta de viaje entre las dos ciudades es de aproximadamente **2h 9 min**.

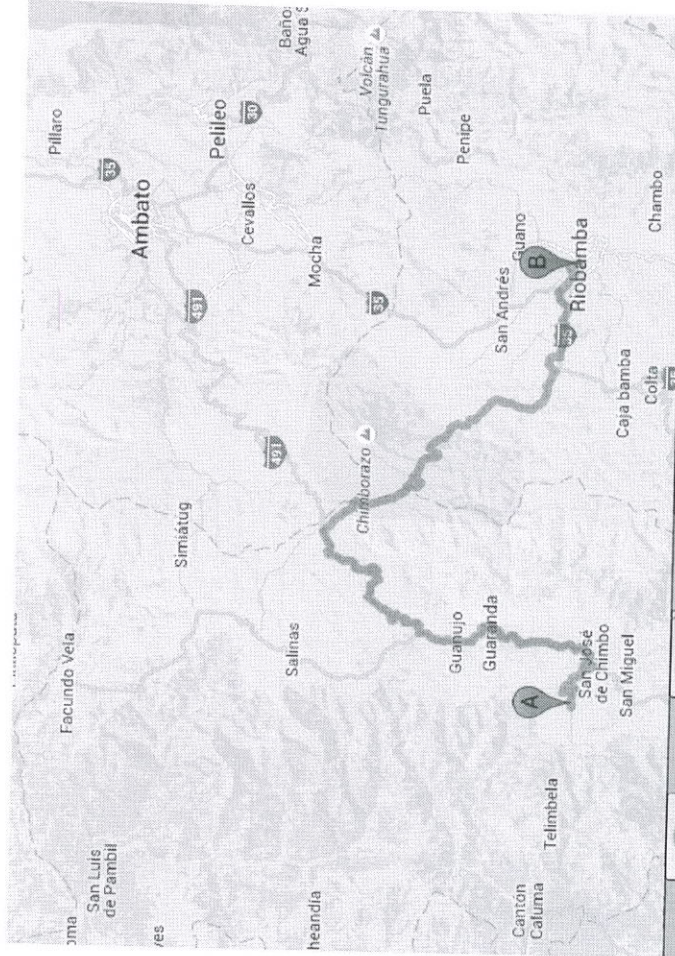
Ruta Detallada



Descargar
Mapa

Planos de Rutas,
Callejeros, Tiempo y
Tráfico. ¡Gratis en tu
Navegador!



CERTIFICACION PRESUPUESTARIA

Institucion:	INSTITUTO NACIONAL DE PATRIMONIO CULTURAL	NO CERTIFICACION	FECHA DE ELABORACIÓN		
Unid. Ejecutora:		366	30	03	16
Unid. Desc:					

TIPO DE DOCUMENTO RESPALDO	CLASE DE DOCUMENTO RESPALDO
COMPROBANTES ADMINISTRATIVOS DE GASTOS	COMPROMISO NORMAL OTROS GASTOS

CLASE DE REGISTRO: COM	CLASE DE GASTO: OGA
--	---

CERTIFICACION PRESUPUESTARIA

PG	SP	PY	ACT	ITEM	UBG	FTE	ORG	N. Prest	DESCRIPCION	MONTO
01	00	000	001	570102	0601	001	0000	0000	Tasas Generales- Impuestos- Contribuciones- Permisos- Licencias y Patentes	\$516.70
01	00	000	001	530301	0601	001	0000	0000	Pasajes al Interior	\$371.95
01	00	000	001	530303	0601	001	0000	0000	Viaticos y Subsistencias en el Interior	\$8,866.16
TOTAL PRESUPUESTARIO										\$9,754.81
TOTAL										

SON: NUEVE MIL SETECIENTOS CINCUENTA Y CUATRO DOLARES CON 81/100 CENTAVOS

DESCRIPCION:
 REGIONAL 3 - GRUPO 53000 - 57000 - CERTIFICACION PRESUPUESTARIA PARA VIATICOS Y SUBSISTENCIAS, PASAJES AL INTERIOR, TASAS GENERALES, IMPUESTOS, POR MOVILIZACIONES PARA EL PERSONAL DEL INPC-R3 PERIODO 2016 LIQUIDADO CERTIFICADO N° 183 POR AJUSTE PRESUPUESTARIO.

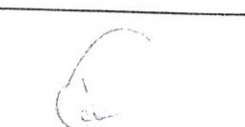
DATOS APROBACION		
ESTADO	REGISTRADO:	APROBADO:
APROBADO	 Lic. Cecilia Zárate S.	
FECHA: 30/03/2016		