

## COMPROBANTE UNICO DE REGISTRO

Institucion:	141 INSTITUTO NACIONAL DE PATRIMONIO CULTURAL	Reporte	rptComprobanteGastos.rdlc			
U. Ejecutora:	0000	Fecha Elaboración		No. CUR	No. Original	
Unid. Desc:	0000	012	01	2016	27	11
Tipo Documento Respaldo		Clase Documento		No.		No. Expediente
COMPROBANTES ADMINISTRATIVOS DE GASTOS		LIQUIDACION DE GASTOS		No. DTC-INPC-02-2016		8
Clase de Registro:	DEVENGADO	Clase de Gasto:	OTROS GASTOS	RPA	RTO	DEV
Banco:		Cuenta Monetaria:				
Comprobante	GASTOS	Numero Operación				0
Beneficiario:	1710172204	SALTOS BASANTES SEGUNDO CRISTIAN				

### AFECTACION PRESUPUESTARIA

PG	SP	PY	ACT	ITEM	UBG	FTE	ORG	N. Prest	DESCRIPCION	MONTO
01	00	000	001	530301	1701	001	0000	0000	Pasajes al Interior	15.50
TOTAL PRESUPUESTARIO										15.50
IVA										0.00
SUB - TOTAL										15.50
RETENCIONES IVA										0.00
TOTAL DEBUCCIONES PRESUPUESTARIO										0.00
TOTAL A PAGAR										15.50

SON: QUINCE DOLARES CON 50/100 CENTAVOS

DESCRIPCION: QUITO-SALTOS BASANTES SEGUNDO CRISTIAN CATALOGADOR DOCUMENTAL PAGO CONCEPTO DE MOVILIZACION EN LA COMISION A CUENCA Y LOJA, CP 11

DATOS APROBACION		
ESTADO	REGISTRADO:	APROBADO:
<b>APROBADO</b>  FECHA: 12/01/2016	 _____ Functionario Responsable	 _____ Director Financiero

  
**INPC**  
 INSTITUTO NACIONAL DE PATRIMONIO CULTURAL  
 DIRECCION NACIONAL DE PRESUPUESTO Y FINANZAS  
 SUBDIRECCION ADMINISTRATIVA FINANCIERA  
 Lic. Elizabeth Cecilia  
 ADMINISTRACION DE CASA  
**12 ENE 2016**

**COMPROBANTE UNICO DE REGISTRO**

Institución:	141 INSTITUTO NACIONAL DE PATRIMONIO CULTURAL	Reporte	rplComprobanteGastos.rdlc		
U. Ejecutora:	0000	Fecha Elaboración	No. CUR	No. Original	
Unid. Desc:	0000	011 01 2016	11	11	
Tipo Documento Respaldo		Clase Documento	No.	No. Expeciente	
COMPROBANTES ADMINISTRATIVOS DE GASTOS		LIQUIDACION DE GASTOS	No. DTC-INPC-02-2016	8	
Clase de Registro:	COMPROMETIDO	Clase de Gasto:	OTROS GASTOS	RPA	RTO DEV
Banco:		Cuenta Monetaria:			
Comprobante	GASTOS	Numero Operación			0
Beneficiario:	1710172204	SALTOS BASANTES SEGUNDO CRISTIAN			

**AFECTACION PRESUPUESTARIA**

PG	SP	PY	ACT	ITEM	UBG	FTE	ORG	N. Prest	DESCRIPCION	MONTO
01	00	000	001	530301	1701	001	0003	0000	Pasajes al Interior	15.50
<b>TOTAL PRESUPUESTARIO</b>										<b>15.50</b>
IVA										0.00
<b>SUB - TOTAL</b>										<b>15.50</b>
RETENCIONES IVA										0.00
<b>TOTAL DEDUCCIONES PRESUPUESTARIO</b>										<b>0.00</b>
<b>TOTAL A PAGAR</b>										<b>15.50</b>

**SON:** QUINCE DOLARES CON 50/100 CENTAVOS

**DESCRIPCION:** QUITO-SALTOS BASANTES SEGUNDO CRISTIAN CATALOGADOR DOCUMENTAL FAGO CONCEPTO DE MOVILIZACION EN LA COMISION A CUENCA Y LOJA; CP 11

DATOS APROBACION		
ESTADO	REGISTRADO	APROBADO:
APROBADO	 INSTITUTO NACIONAL DE PATRIMONIO CULTURAL DIRECCION ADMINISTRATIVA FINANCIERA	 Director Financiero
FECHA:		
11/01/2016		

Ing. William Gonzalez  
PRESUPUESTO

DEV 27

12-01-16  
11:05

PLANILLA DE PAGO DE VIATICOS, MOVILIZACION Y SUBSISTENCIAS EN EL PAIS

FECHA 07/01/2016

NOMBRES	CARGO	NO DIAS	DESDE	HASTA	TABLA DE VIATICO	VALOR DEL VIATICO DIARIO	MOVILIZACION	ALIMENTACION	SUBSISTENCIA	COMBUSTIBLE	PLAJES	VALOR A RECIBIR
SALTOS CRISTHIAN 1710172204	CATALOGADOR DOCUMENTAL	1	28 dic	30 dic			15,50					15,50
TOTAL PLANILLA DE PAGO												15,50

DESTINO DE LA COMISION: Cuenca y Loja

APLICACION BASE LEGAL De conformidad a la Resolución N: MRL 2014 0165 del 04 de Septiembre 2014

DESCRIPCION DE LA COMISION: Quito, Saltos Cristhian, pago por concepto de movilizacion a la ciudad de Cuenca y Loja

DIRECCION ADMINISTRATIVA FINANCIERA  
Control Previo



Tesorería

Elaborado por: Flor Guzmán

"RECIBIDO PRESUPUESTO"

11 ENE 2016

Hora: 10:09  
Firma: [Signature]





Instituto Nacional de  
Patrimonio Cultural

202

9506



Ministerio  
de Relaciones  
Laborales

**INFORME DE SERVICIOS INSTITUCIONALES**

Nro. SOLICITUD DE AUTORIZACIÓN PARA CUMPLIMIENTO  
DE SERVICIOS INSTITUCIONALES  
**DTC INPC 02-2016**

FECHA DE INFORME (dd-mm-aaaa)

07-01-16

**DATOS GENERALES**

APELLIDOS - NOMBRES DE LA O EL SERVIDOR

**Salto Basantes Cristian**

PUESTO QUE OCUPA:

**Catalogador documental**

CIUDAD - PROVINCIA DEL SERVICIO INSTITUCIONAL

**Cuenca-Azuay (R6) y Loja-Loja (R7)**

NOMBRE DE LA UNIDAD A LA QUE PERTENECE LA O EL SERVIDOR

**Dirección de Transferencia del Conocimiento**

SERVIDORES QUE INTEGRAN EL SERVICIO INSTITUCIONAL:

Salto Basantes Cristian

**INFORME DE ACTIVIDADES Y PRODUCTOS ALCANZADOS**

**Actividades realizadas:**

**Lunes 28 DE DICIEMBRE:**

- Traslado de Quito a Cuenca (sede Regional 6) via transporte aéreo.

Itinerario:

- 04H30: Traslado en taxi a punto de encuentro para en transbordo a vehículo INPC,

- 05H00 Traslado al Aeropuerto Tababela (Quito) en transporte INPC,

- 06H00: Llegada destino y realización de Check in TAME,

- 06H30: Abordaje,

- 07H30: Salida a Cuenca,

- 08H20: llegada al destino y Traslado en taxi al Terminal terrestre para anticipar compra del boleto para viajar a Loja (sede regional 7) el 29 de diciembre,

- 11H00 desayuno y traslado en taxi al Centro de Loja para hospedaje

- 13H00 preparar presentación y salida al INPC (Casa de las Palomas)

- 14H00 Reunión con la Directora y con técnicos relacionados en el manejo archivístico institucional de la Dirección Regional 6 para la socialización de actividades realizadas por la Comisión de gestión documental INPC en relación a la implementación de la normativa Técnica SNAP, y la capacitación sobre lineamientos técnicos para la elaboración de la tabla de plazos de conservación documental.

- 16H30: elaboración de acuerdos y compromisos para elaboración de acta N° 23-2015: sesión específica con cada área administrativa y técnica del INPC (Regional 6)

- 17H00: Visita a la sede para registro fotográfico de sitios de almacenamiento archivístico.



DIRECCIÓN DE SERVICIOS INSTITUCIONALES

Nombre: **76** Fecha: **07/01/16**  
No. Trámite: \_\_\_\_\_



**Martes 29 DE DICIEMBRE:**

- 08H00: Refrigerio, preparación 2da presentación y salida al INPC (Casa de las Palomas)
- 10H00 Reunión con técnicos relacionados en el manejo del archivo técnico institucional de la Dirección Regional 6 para la socialización del catálogo en línea y plan del sistema integrado de información especializada sobre patrimonio cultural.
- 12H00: Refrigerio y traslado en taxi al terminal terrestre
- 14H00: salida a Loja vía transporte terrestre
- 18H30: llegada a destino y hospedaje.

**Miércoles 30 DE DICIEMBRE:**

- 08H00: Refrigerio, preparación 1ra. presentación y salida al INPC (centro de Loja)
- 10H00 Reunión con técnicos relacionados en el manejo archivístico institucional de la Dirección Regional 7 para la socialización de actividades realizadas por la Comisión de gestión documental INPC en relación a la implementación de la normativa Técnica SNAP, y la capacitación sobre lineamientos técnicos para la elaboración de la tabla de plazos de conservación documental.
- 12H00 breve socialización del catálogo en línea y plan del sistema integrado de información especializada sobre patrimonio cultural, y demás actividades realizadas con los técnicos encargados del manejo archivístico,
- 13H00: Elaboración acuerdos y compromisos para acta N° 24-2015: sesión específica con cada área administrativa y técnica del INPC (Regional 7). Invitación Almuerzo personal INPC de LOJA
- 15H00: traslado en taxi al terminal aérea de Catamayo
- 16H30: Check in TAME, refrigerio y abordaje
- 17H30: Salida a Quito
- 18H20: llegada a destino (Aeropuerto de Tababela)
- 19H00: salida de Tababela al antiguo aeropuerto Mariscal Sucre
- 20H00: llegada Quito y traslado en taxi a domicilio.

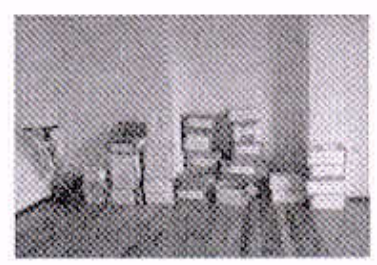
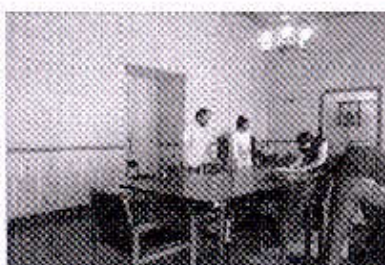



**Productos alcanzados:**  
 - Inducción para proceso preliminar de valoración, determinación de tiempos de retención y dictamen final de la documentación técnica y administrativa del INPC  
 - Socialización de la propuesta del cuadro de clasificación INPC presentada al SNAP  
 Socialización Catálogo en línea Centro Documental INPC (Matriz Quito)

**En caso de haber utilizado transporte terrestre público:**

Hoja de ruta	Ida	Retorno
Fecha	29/12/2015	*
Lugar de partida	Cuenca	*
Lugar de destino	Loja	*
Razón Social (Nombre de la institución que brindó el	Viajeros	*
No. Documento		*
Valor	7,50	*
Fecha	30/12/2015	*
Lugar de partida	Loja	*
Lugar de destino	Catamayo	*
Razón Social (Nombre de la institución que brindó el	Taxi parroquial	*
No. Documento		*
Valor	5,00	*
Fecha	30/12/2015	*
Lugar de partida	Tababela	*
Lugar de destino	Quito	*
Razón Social (Nombre de la institución que brindó el servicio de transporte)	Aeroservicios	*
No. Documento		*
Valor	8,00	*
<b>TOTAL TRANSPORTE PÚBLICO**</b>		<b>20,50</b>
<b>GASTO PARCIAL*</b>		
<b>GASTO TOTAL (PARCIAL* + TRANSPORTE PÚBLICO**)</b>		<b>20,50</b>

Autorizo al INPC a descontar de mi siguiente RMU aquellos valores no justificados en mi comisión

ITINERARIO	SALIDA	LLEGADA	NOTA
FECHA dd-mm-aaa	28/12/2015	30/12/2015	Estos datos se refieren al tiempo efectivamente utilizado en el cumplimiento del servicio institucional, desde la salida del lugar de residencia o trabajo habituales o del cumplimiento del servicio institucional según sea el caso, hasta su llegada de estos sitios.
HORA hh:mm	04H30	20H45	

TRANSPORTE						
TIPO DE TRANSPORTE (Aéreo, terrestre, marítimo, otros)	NOMBRE DE TRANSPORTE	RUTA	SALIDA		LLEGADA	
			FECHA dd-mm-aaaa	HORA hh-mm	FECHA dd-mm-aaaa	HORA hh-mm
Terrestre	easy taxi	Domicilio-La Villaflores	28/12/2015	04H30	28/12/2015	04H50
Terrestre	Institucional	Quito-Tababela	28/12/2015	05H00	28/12/2015	06H00
Aéreo	TAME (original pase a bordo)	Quito-Cuenca	28/12/2015	07H30	28/12/2015	08H20
Terrestre	taxi	Aeropuerto-Terminal terrestre Cuenca	28/12/2015	09H00	28/12/2015	09H15

Terrestre	taxi	Terminal terrestre Cuenca-Casa de las Palomas	28/12/2015	10H00	28/12/2015	10H20
Terrestre	taxi	Casa de las palomas- Terminal terrestre Cuenca	29/12/2015	13H00	29/12/2015	13H20
Terrestre	Viajeros (copia boleto)	Cuenca-Loja	29/12/2015	14H00	29/12/2015	18H30
Terrestre	taxi	Terminal terrestre- Centro de Loja	29/12/2015	19H00	29/12/2015	19H20
Terrestre	taxi	Centro de Loja- Catamayo	30/12/2015	15H00	30/12/2015	16H00
Aéreo	TAME (original pase a bordo)	Loja-Quito	30/12/2015	17H30	30/12/2015	18H20
Terrestre	Aeroservicios (original boleto)	Tababela- Quito	30/12/2015	19H00	30/12/2015	19H50
Terrestre	Taxi	Aeropuerto- Domicilio	23/12/2015	20H00	23/12/2015	20H45

NOTA: En caso de haber utilizado transporte público, se deberá adjuntar obligatoriamente los pases a bordo o boletos.

**OBSERVACIONES**

**FIRMA DE LA O EL SERVIDOR COMISIONADO**

NOMBRE: Cristian Saltos

NOTA: El presente informe deberá presentarse dentro del término de 4 días del cumplimiento de servicios institucionales, caso contrario la liquidación se demorará e incluso de no presentarlo tendría que restituir los valores percibidos. Cuando el cumplimiento de servicios institucionales sea superior al número de días autorizados, se deberá adjuntar la autorización por escrito de la Máxima Autoridad o su Delegado

**FIRMAS DE APROBACIÓN**

JEFE INMEDIATO DEL RESPONSABLE DE LA UNIDAD

NOMBRE: Lic. Elena Noboa Jiménez  
Directora De Transferencia y Conocimiento

MAXIMA AUTORIDAD O DELEGADO/A  
DIRECCION REGIONAL - DIRECTORA ADMINISTRATIVA FINANCIERA

NOMBRE: Eco. Angelita Suasnavas  
Directora Administrativa Financiera





COOPERATIVA DE TRANSPORTE INTERPROVINCIAL PULLMAN VIAJEROS INTERNACIONAL

FACTURA N° 001-002-00

0576323

NOMBRES Y APELLIDOS				R.U.C./CI	
VIAJE			FECHA	HORA SALIDA	
CRISTIAN SALTOS					
DE	CUENCA		A	LOJA	
			29/12/2015	14 : 00	
ASIENTO(S)	BUS N°	REALIZADO	TR	VALOR	
5	42	YESSSENIA	0	\$7.50	
				TOTAL	\$7.50

EFICIENCIA, COMODIDAD, SEGURIDAD Y BUEN TRATO ES NUESTRO LEMA.

NOTA: Al comprar este boleto Usted acepta las disposiciones de esta empresa

**CONTRATO DE VIAJE**

- 1.- En caso de fuerza mayor la Empresa podrá suspender el viaje.
- 2.- Cualquier canje o cambio de pasajes se hará solamente con 2 horas de anticipación a la salida del turno, en caso contrario no se podrá hacer el cambio.
- 3.- La Empresa se responsabiliza hasta por \$15 por equipajes entregados al controlador con su respectivo ticket.
- 4.- La Empresa no se responsabiliza por dinero, joyas u objetos de valor dentro de las viajetas o equipajes, así como los maletines u objetos dentro del Bus los mismos que van a cuenta y riesgos del pasajero.
- 5.- El pasajero tiene que estar quince minutos antes de la salida del turno caso contrario perderá su pasaje.
- 6.- Este boleto es válido para la fecha y hora indicada. Equipaje máximo 25 libras.
- 7.- Nuestra Oficina, no le devolverá en ningún caso el valor del pasaje, se extenderá un boleto nuevo válido para 30 días.

No. 852065

**MATRIZ CUENCA**

Av. España s/n y Av. Quito • T. Terrestre Of. N° 7  
Telfs.: Of. Gerencia 2642107 • Bodega: 2635635

FIRMA AUTORIZADA

RECIBI CONFORME

MONSALVE MORENO CIA. LTDA. • R.U.C. 019000191001 • AUTORIZACIÓN N° 1019  
 12300 Rm. V. 009991. 91081400 • Fecha de Autorización: 04/ Noviembre/ 2015 • Fecha de Caducidad: 04/ Noviembre/ 2015



**AERO  
SERVICIOS**

CIUDAD MÉRIDA PUERTO RICO, D.C.  
Reservicios del Ecuador NRI S.A.

R.U.C. 1792252903001

Madr. de Amazonas sin y  
Av. de la Prensa, Quito-Ecuador  
FECHA DE AUT. 13-11-2015

Sucursal:  
Unidad Uno Corredor Alcahaca Loto 13  
Telf. 0990396897 - Quito-Ecuador  
FACTURA S 002-002

0144431

AUTORIZACION S.R.I. 1117800119

ITEM	CANT.	TARIFA / VALOR / P.P.S.
TRANSPORTE PASAJEROS	1	0,00
TAREFA DEL PASAJERO	1	0,00
AGENCIACION	1	0,00
IMPORTE	1	0,00
IVA 12%	1	0,00
TOTAL		0,00

RECIBIDA EN  
SBS SERVICIOS S.A. R.U.C. 1792177839001 AUT. 8734  
IMPRESO DEL 0141031 AL 0146000  
VALIDA PARA SU EMISION HASTA 13-11-2016

**tame** Boarding pass  
Pase a bordo

01433202087C1 194490

Passenger Name/Nombre del pasajero  
**SALTOS/CRISTIAN**

From Desde	To Hacia	Flight Number Vuelo Nº
QUITO	UIO	EG148
Class Clase	Date Fecha	Departure Time Hora de Salida
R	30DEC15	1720
Boarding Time Hora de Embarque	Gate Puerta	Seat Asiento
1650	???	24A
Pieces Maletas	Weight Peso	Reference Nº de Referencia
0	0	90

tame.com.ec

ETKT2692133202087C1  
FECHA/DATE: 28DEC

VUELO/FLIGHT **0173**

SALTOS/CRISTIAN  
DE/FROM: QUITO  
A/TO: CUENCA

ASIENTO/SEAT: **10B**  
EQUIP/BAGT:

REFERENCIA: 90

tame

**CERTIFICACIÓN PRESUPUESTARIA**

Institución:	INSTITUTO NACIONAL DE PATRIMONIO CULTURAL	NO. CERTIFICACIÓN	FECHA DE ELABORACIÓN		
Unid. Ejecutora:		11	06	01	16
Unid. Desc:					

TIPO DE DOCUMENTO RESPALDO	CLASE DE DOCUMENTO RESPALDO
COMPROBANTES ADMINISTRATIVOS DE GASTOS	COMPROMISO NORMAL OTROS GASTOS

CLASE DE REGISTRO	COM	CLASE DE GASTO	OGA
-------------------	-----	----------------	-----

**CERTIFICACION PRESUPUESTARIA**

PG	SP	PY	ACT	ITEM	UBG	FTE	ORG	N. Prest	DESCRIPCION	MONTD
01	00	000	001	570102	1701	001	0000	0000	Taxas Generales- Impuestos- Contribuciones- Permisos- Licencias y Patentes	\$1,500.00
01	00	000	001	530303	1701	001	0000	0000	Viáticos y Subsistencias en el Interior	\$54,655.00
01	00	000	001	530301	1701	001	0000	0000	Pasajes al Interior	\$6,000.00
01	00	000	001	530803	1701	001	0000	0000	Combustibles y Lubricantes	\$2,300.00
<b>TOTAL PRESUPUESTARIO</b>										<b>\$64,455.00</b>
<b>TOTAL</b>										

**SON:** SESENTA Y CUATRO MIL CUATROCIENTOS CINCUENTA Y CINCO DOLARES.

**DESCRIPCION:**

QUITO-CERTIFICACION PRESUPUESTARIA PARA VIATICOS, SUBSISTENCIAS, COMBUSTIBLES PEAJES Y MOVILIZACIONES AL INTERIOR PARA SALIDAS DE LOS FUNCIONARIOS DE LA MATRIZ PARA EL PERIODO 2016 GASTO CORRIENTE

**DATOS APROBACIÓN**

ESTADO	REGISTRADO:	APROBADO:
APROBADO		
FECHA: 06/01/2016	Funcionario Responsable	Director Financiero