

**COMPROBANTE UNICO DE REGISTRO**

Institucion:	141 INSTITUTO NACIONAL DE PATRIMONIO CULTURAL	Reporte	rptComprobanteGastos.rdlc		
U. Ejecutora:	0000	Fecha Elaboración	No. CUR	No. Original	
Unid. Desc:	0000	028 04 2016	2044	2040	
Tipo Documento Respaldo	Clase Documento	No.	No. Expediente		
COMPROBANTES ADMINISTRATIVOS DE GASTOS	LIQUIDACION DE GASTOS	INPC-DR3-2016-0064-M	900		

Clase de Registro:	DEVENGADO	Clase de Gasto:	OTROS GASTOS	RPA	RTO	DEV
Banco:	BANCO DE GUAYAQUIL	Cuenta Monetaria:	6940786			
Comprobante	GASTOS	Numero Operación	0			
Beneficiario:	0602593576	ROMERO CISNEROS ALVARO REINALDO				

**AFECTACION PRESUPUESTARIA**

PG	SP	PY	ACT	ITEM	UBG	FTE	ORG	N. Prest	DESCRIPCION	MONTO
01	00	000	001	530303	0601	001	0000	0000	Viaticos y Subsistencias en el Interior	61.50
<b>TOTAL PRESUPUESTARIO</b>										<b>61.50</b>
IVA										0.00
<b>SUB - TOTAL</b>										<b>61.50</b>
RETENCIONES IVA										0.00
<b>TOTAL DEDUCCIONES PRESUPUESTARIO</b>										<b>0.00</b>
<b>TOTAL A PAGAR</b>										<b>61.50</b>

**SON:** SESENTA Y UN DOLARES CON 50/100 CENTAVOS

**DESCRIPCION:** REGIONAL 3.- GRUPO 53000 PAGO A ALVARO ROMERO CATALOGADOR DE BIENES MUEBLES, POR COMISIÓN A BOLIVAR DIAS 19 Y 20 DE ABRIL 2016 POR INSPECCIÓN TÉCNICA DE BIENES MUEBLES EN CIUDADES DE LA MAGDALENA, GUANOJO, GUARANDA Y CHIMBO POR EMERGENCIA SISMICA, C.P. 366.

<b>APROBACIÓN DE PAGO</b>	<b>RECIBÍ CONFORME</b>
 Lic. Cecilia Zarate TESORERA - PAGADORA	Fecha: /.../.../... C.I.: .....

DATOS APROBACIÓN		
ESTADO	REGISTRADO:	APROBADO:
<b>APROBADO</b>	 Lic. Isaias Allayca Funcionario Responsable ANALISTA CONTABILIDAD	 Arg. Sara Silva C. Directora Regional DIRECTORA REGIONAL 3
FECHA: 28/04/2016		

## COMPROBANTE UNICO DE REGISTRO

Institucion:	141 INSTITUTO NACIONAL DE PATRIMONIO CULTURAL	Reporte	rptComprobanteGastos.rdlc		
U. Ejecutora:	0000	Fecha Elaboración		No. CUR No. Original	
Unid. Desc:	0000	028	04	2016	<b>2040</b> <b>2040</b>
Tipo Documento Respaldo		Clase Documento		No.	No. Expediente
COMPROBANTES ADMINISTRATIVOS DE GASTOS		LIQUIDACION DE GASTOS		INPC-DR3-2016-0064-M	<b>900</b>

Clase de Registro:	COMPROMETIDO	Clase de Gasto:	OTROS GASTOS	RPA RTO DEV
Banco:		Cuenta Monetaria:		
Comprobante	GASTOS	Numero Operación		0
Beneficiario:	0602593576 ROMERO CISNEROS ALVARO REINALDO			

### AFECTACION PRESUPUESTARIA

PG	SP	PY	ACT	ITEM	UBG	FTE	ORG	N. Prest	DESCRIPCION	MONTO
01	00	000	001	530303	0601	001	0000	0000	Viaticos y Subsistencias en el Interior	61.50
<b>TOTAL PRESUPUESTARIO</b>										<b>61.50</b>
IVA										0.00
<b>SUB - TOTAL</b>										<b>61.50</b>
RETENCIONES IVA										0.00
<b>TOTAL DEDUCCIONES PRESUPUESTARIO</b>										<b>0.00</b>
<b>TOTAL A PAGAR</b>										<b>61.50</b>

**SON:** SESENTA Y UN DOLARES CON 50/100 CENTAVOS

**DESCRIPCION:** REGIONAL 3.- GRUPO 53000 PAGO A ALVARO ROMERO CATALOGADOR DE BIENES MUEBLES, POR COMISIÓN A BOLIVAR DIAS 19 Y 20 DE ABRIL 2016 POR INSPECCIÓN TÉCNICA DE BIENES MUEBLES EN CIUDADES DE LA MAGDALENA, GUANOJO, GUARANDA Y CHIMBO POR EMERGENCIA SISMICA, C.P. 366.

2040

DATOS APROBACIÓN		
ESTADO	REGISTRADO:	APROBADO:
<b>APROBADO</b>		
FECHA: 28/04/2016	 <b>Lic. Cecilia Zarate S.</b> <small>ASISTENTE ADMINISTRATIVO CONTABLE</small>	 <b>Lic. Isalas Allayca</b> <small>ANALISTA CONTABILISTA</small>

**CALCULO DE ANTICIPO DE VIÁTICOS, SUBSISTENCIA, MOVILIZACIONES, Y ALIMENTACION EN EL PAIS  
SERVIDORES PÚBLICOS DE LAS INSTITUCIONES DEL ESTADO**

FECHA: 27/04/2016

NOMBRE DEL FUNCIONARIO	CARGO	LUGAR DE COMISION	DISTANCIA 60 Km	No. DIAS	DESDE	HASTA	VALOR DEL VIATICO	SUBSISTENCIA	70% PARA LIQUIDAR	30% SIN RENDICION	PRESENTA COPIA DE PASAJE ELECTRONICO	PEAJES Y PASAJES	JUSTIFICACION DEL 70% (FACTURAS)	VALOR A PAGAR	
ROMERO CISNEROS ALVARO REINALDO	CATALOGADOR DE BIENES MUEBLES	La Magdalena Bolivar	107	1	19-abr-16	20-abr-16	80	40	84,00	36,00		0,00	25,50	61,50	
<b>TOTAL PLANILLA DE PAGO</b>													<b>0,00</b>	<b>25,50</b>	<b>61,50</b>

DESTINO DE LA COMISION:-

La Magdalena Bolivar  
SALIDA: 11:30:00 martes, 19 de abril de 2016  
LLEGADA: 19:00:00 miércoles, 20 de abril de 2016

APLICACIÓN DE LA BASE LEGAL.- DE CONFORMIDAD AL ACUERDO No.MR-2014-0185-R.OFICIAL No.326 DEL 4 DE SEPTIEMBRE 2014, ACUERDO No.MR-2014-0194-R.OFICIAL No.356 DEL 17 DE OCTUBRE 2014 Y ACUERDO No.MD-2015-290 DEL 16 DE DICIEMBRE 2015.

DESCRIPCION DE LA COMISION.- Inspección técnica bienes muebles en edificaciones de la ciudad de Magdalena, Guanojo, Guranda, Chimbo por emergencia sísmica

GESTION ADMINISTRATIVA FINANCIERA	
CONTABILIDAD	TESORERIA
Lic. Isajas Allayca ANALISTA CONTABLE	Lic. Cecilia Zarate ASISTENTE CONTABLE ADMINISTRATIVO

2040

**INFORME DE SERVICIOS INSTITUCIONALES**
**Nro. SOLICITUD DE AUTORIZACIÓN PARA CUMPLIMIENTO DE  
SERVICIOS INSTITUCIONALES**
**R3-2016-174**
**FECHA DE INFORME (dd-mmm-aaaa)**
**22-04-2016**
**DATOS GENERALES**
**APELLIDOS - NOMBRES DE LA O EL SERVIDOR**  
**ROMERO CISNEROS ALVARO REINALDO**
**PUESTO QUE OCUPA:**

Catalogador de Bienes Muebles

**CIUDAD - PROVINCIA DEL SERVICIO INSTITUCIONAL**  
 La Magdalena/ Guaranda -Bolívar

**NOMBRE DE LA UNIDAD A LA QUE PERTENECE LA O EL SERVIDOR**  
**Bienes Materiales**
**SERVIDORES QUE INTEGRAN EL SERVICIO INSTITUCIONAL:**  
 Arq. Nelly Altamirano, Arq. César García, Sr. David Layedra.

**INFORME DE ACTIVIDADES Y PRODUCTOS ALCANZADOS**

- Inspección de bienes muebles en edificaciones de la ciudad de Guaranda, iglesia de la parroquia Guanujo; iglesia de la parroquia Magdalena del cantón Chimbo, provincia de Bolívar, por la situación de emergencia patrimonial en colaboración con la Regional 5 del INPC.

**PRODUCTOS ALCANZADOS:**

- Elaboración de un **Informe Técnico** recomendando las acciones necesarias para que en el corto plazo se protejan las colecciones patrimoniales frente a los eventuales daños en los edificios contenedores de los mencionados bienes.

**DETALLE DE GASTO REALIZADOS**

N.	Clase de Gasto	Monto	N. Documento
1	Alimentación	2,50	1061
2	Alojamiento	20,00	26033
3	Alimentación	3,00	1069

**ITINERARIO**
**SALIDA**
**LLEGADA**
**NOTA**
**FECHA**  
 dd-mmm-aaa

19-04-2016

20-04-2016

**HORA**  
 hh:mm

11:30

19:00

Estos datos se refieren al tiempo efectivamente utilizado en el cumplimiento del servicio institucional, desde la salida del lugar de residencia o trabajo habituales o del cumplimiento del servicio institucional según sea el caso, hasta su llegada de estos sitios.

**TRANSPORTE**

TIPO DE TRANSPORTE (Aéreo, terrestre, marítimo, otros)	NOMBRE DE TRANSPORTE	RUTA	SALIDA		LLEGADA	
			FECHA dd-mmm-aaaa	HORA hh:mm	FECHA dd-mmm-aaaa	HORA hh:mm
<b>TERRESTRE</b>	<b>INSTITUCIONAL</b>	RIOBAMBA – GUARANDA	19/04/2016	11H30	19/04/2016	15H30
<b>TERRESTRE</b>	<b>INSTITUCIONAL</b>	GUARANDA – CHIMBO-LA MAGDALENA	20/04/2016	6H45	20/04/2016	7H40
<b>TERRESTRE</b>	<b>INSTITUCIONAL</b>	CHIMBO LA MAGDALENA - GUARANDA	20/04/2016	9H00	20/04/2016	9H40
<b>TERRESTRE</b>	<b>INSTITUCIONAL</b>	GUARANDA – RIOBAMBA	20/04/2016	17H10	20/04/2016	19H00

NOTA: En caso de haber utilizado transporte público, se deberá adjuntar obligatoriamente los pases a bordo o boletos.

**OBSERVACIONES**
**FIRMA DE LA O EL SERVIDOR COMISIONADO**
  
 NOMBRE: Lcdo. Alvaro Romero Cisneros

**NOTA**

El presente informe deberá presentarse dentro del término de 4 días del cumplimiento de servicios institucionales, caso contrario la liquidación se demorará e incluso de no presentarlo tendría que restituir los valores percibidos. Cuando el cumplimiento de servicios institucionales sea superior al número de días autorizados, se deberá adjuntar la autorización por escrito de la Máxima Autoridad o su Delegado

**FIRMAS DE APROBACIÓN**
**FIRMA DE LA O EL RESPONSABLE DE LA UNIDAD DEL SERVIDOR  
COMISIONADO**

 NOMBRE: Arq. Julio Cazar Ruiz  
 CARGO: **Analista de PM**
**FIRMA DE LA O EL JEFE INMEDIATO DE LA O EL RESPONSABLE DE LA UNIDAD**
  
 NOMBRE: Arq. Sara Silva Cajas  
 CARGO: **Directora Regional INPC Zona 3**



**SOLICITUD DE AUTORIZACIÓN PARA CUMPLIMIENTO DE SERVICIOS INSTITUCIONALES**

Nro. SOLICITUD DE AUTORIZACIÓN PARA CUMPLIMIENTO DE SERVICIOS INSTITUCIONALES  
R3-INPC-2016-174

FECHA DE SOLICITUD (dd-mmm-aaaa)  
18/04/2016

VIÁTICOS	X	MOVILIZACIONES	SUBSISTENCIA	ALIMENTACIÓN
----------	---	----------------	--------------	--------------

**DATOS GENERALES**

APELLIDOS- NOMBRES DEL AO EL SERVIDOR <b>ROMERO CISNEROSALVARO REINALDO</b>		PUESTO QUE OCUPA: Catalogador de Bienes	
CIUDAD -PROVINCIA DEL SERVIDOR INSTITUCIONAL La Magdalena/Guaranda -Bolívar		NOMBRE DE LA UNIDAD A LA QUE PERTENECE LAO EL SERVIDOR BIENES MATERIALES	
FECHA-SALIDA(dd-mmm-aaaa)	HORASALIDA(hh:mm)	FECHA LLEGADA(dd-mmm-aaaa)	HORA LLEGADA(hh:mm)
19/04/2016	11:30	20/04/2016	19:00

SERVIDORES QUE INTEGRAN LOS SERVICIOS INSTITUCIONALES:  
Arq. Nelly Altamirano, Arq. César García, Sr. David Laydra.

DESCRIPCIÓN DE LAS ACTIVIDADES A EJECUTARSE: Inspección del estado de conservación de diversos bienes muebles e inmuebles en la provincia de Bolívar, como colaboración por la emergencia sísmica con la Regional 5 del INPC, por disposiciones superiores.

**TRANSPORTE**

TIPO DE TRANSPORTE (Aéreo, terrestre, marítimo, otros)	NOMBRE DE TRANSPORTE	RUTA	SALIDA		LLEGADA	
			FECHA dd-mmm-aaaa	HORA hh:mm	FECHA dd-mmm-aaaa	HORA hh:mm
TERRESTRE	INSTITUCIONAL	RIOBAMBA – GUARANDA	19/04/2016	11H30	19/04/2016	15H30
TERRESTRE	INSTITUCIONAL	GUARANDA – CHIMBO-LA MAGDALENA	20/04/2016	6H45	20/04/2016	7H40
TERRESTRE	INSTITUCIONAL	CHIMBO- LA MAGDALENA - GUARANDA	20/04/2016	9H00	20/04/2016	9H40
TERRESTRE	INSTITUCIONAL	GUARANDA – RIOBAMBA	20/04/2016	17H10	20/04/2016	19H00

**INVERSIÓN: FAVOR CARGAR REGRESO A:**

PROGRAMA:	PROYECTO:	ACTIVIDAD-TAREA
GASTO CORRIENTE: <input checked="" type="checkbox"/>	DIRECTOR(a) SU DELEGADO(A) DE PLANIFICACIÓN: <i>Ing. Catalina Narvaez B</i>	

**DATOS PARA TRANSFERENCIA**

NOMBRE DEL BANCO: BANCO GUAYAQUIL	TIPO DE CUENTA: AHORROS	No. DE CUENTA: 6940786
--------------------------------------	----------------------------	---------------------------

<b>FIRMA DE LAO EL SERVIDOR SOLICITANTE</b>	<b>FIRMA DE LAO EL RESPONSABLE DE LA UNIDAD SOLICITANTE</b>
---	---

*[Firma]*

NOMBRE DE LAO EL SERVIDOR  
Lcdo. Alvaro Romero C.

*[Firma]*

ARQ. JULIO CAZAR RUIZ  
COORDINADOR

<b>FIRMA DE LA AUTORIDAD NOMINADORA O SU DELEGADO</b>	<p>NOTA: Ésta solicitud deberá ser presentada para su Autorización, con por lo menos 72 horas de anticipación al cumplimiento de los servicios institucionales; salvo el caso de que por necesidades institucionales la Autoridad Nominadora autorice.</p> <ul style="list-style-type: none"> <li>• De no existir disponibilidad presupuestaria, tanto la solicitud como la autorización quedarán insubsistentes</li> <li>• El informe de Servicios Institucionales deberá presentarse dentro del término de 4 días de cumplido el servicio institucional</li> </ul> <p>Está prohibido conceder servicios institucionales durante los días de descanso obligatorio, con excepción de las Máximas Autoridades de casos excepcionales</p>
---	---

*[Firma]*

ARQ. SARA SILVA CAJAS  
DIRECTORA REGIONAL INPC 03

**AUTORIZACIÓN DE DESCUENTO**

FIRMA DEL SOLICITANTE

C.I. 060150943-3

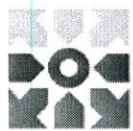

**ANEXO FOTOGRÁFICO**  
**INSPECCIÓN A LOS CANTONES GUARANDA Y CHIMBO, PROVINCIA DE BOLÍVAR /**  
**REGIONAL 5 / EVALUACIÓN DE DAÑOS POR SISMO DEL 16 DE ABRIL DE 2016**

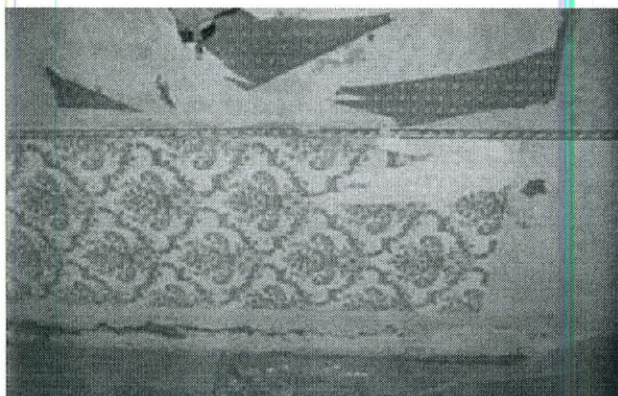

Inspección Regional 5.- Vivienda privada; deterioro de elementos asociados (papel tapiz). Ciudad de Guaranda.

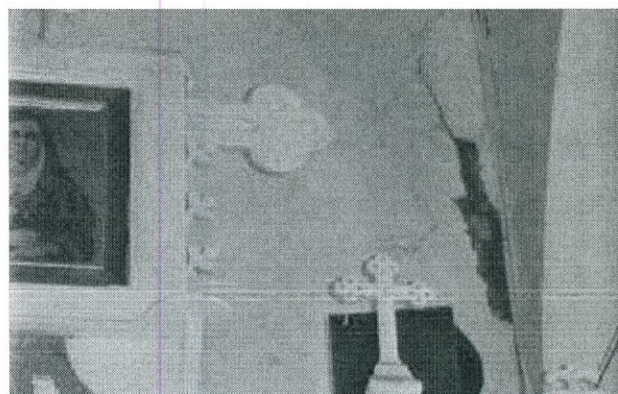

Inspección Regional 5.- Templo de la Magdalena (cantón Chimbo); deterioro en paramentos en los que se apoyan elementos muebles (retablos) y sus consiguientes imágenes.

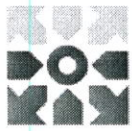

**ANEXO FOTOGRÁFICO**  
**INSPECCIÓN A LOS CANTONES GUARANDA Y CHIMBO, PROVINCIA DE BOLÍVAR /**  
**REGIONAL 5 / EVALUACIÓN DE DAÑOS POR SISMO DEL 16 DE ABRIL DE 2016**

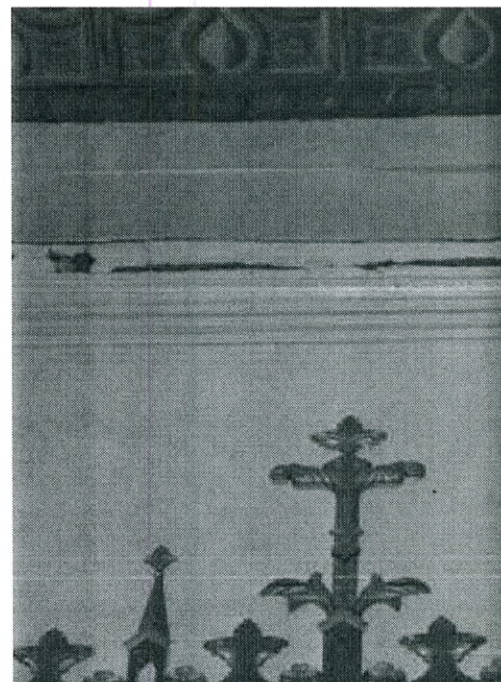
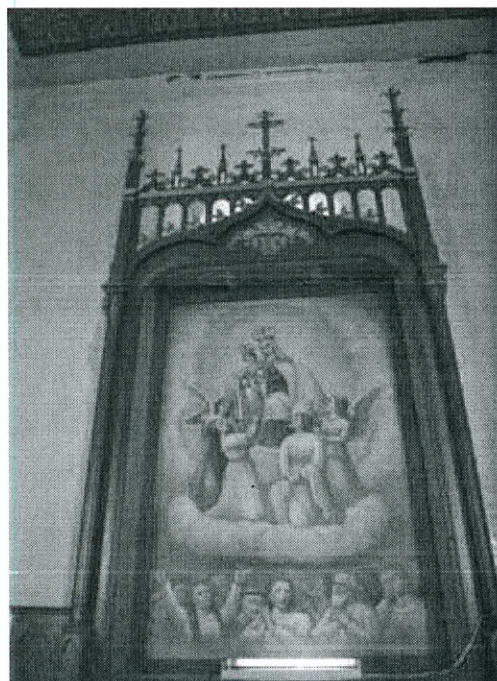
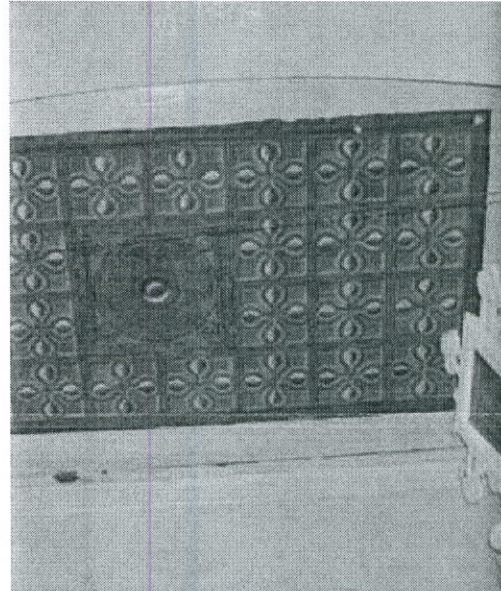
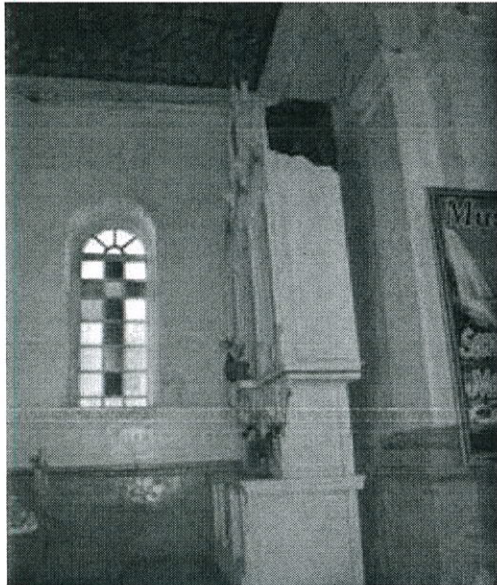

Inspección Regional 5.- Templo de la Magdalena (cantón Chimbo); deterioro en la parte superior de los muros en los que se apoyan elementos muebles (retablos, casetones) y sus consiguientes imágenes asociadas.

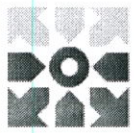

**ANEXO FOTOGRÁFICO**  
**INSPECCIÓN A LOS CANTONES GUARANDA Y CHIMBO, PROVINCIA DE BOLÍVAR /**  
**REGIONAL 5 / EVALUACIÓN DE DAÑOS POR SISMO DEL 16 DE ABRIL DE 2016**

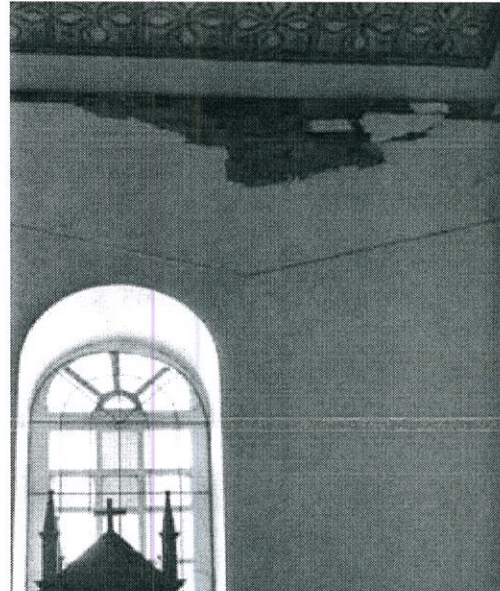

Inspección Regional 5.- Templo de la Magdalena (cantón Chimbo); deterioro en la parte superior de los muros en los que se apoyan elementos muebles (retablos, casetones) y sus consiguientes imágenes asociadas.

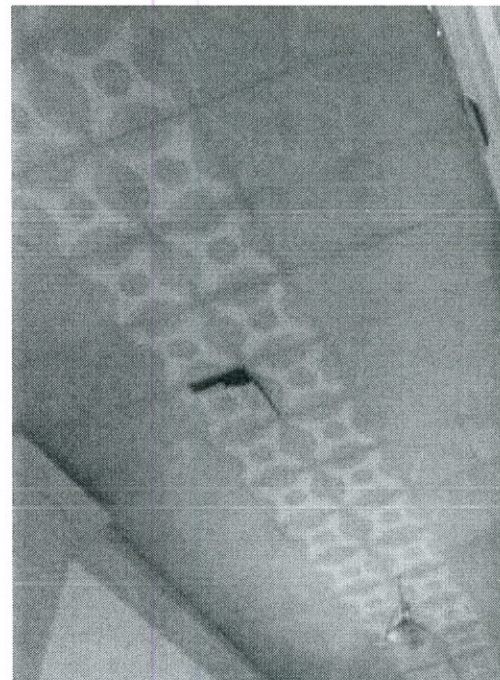
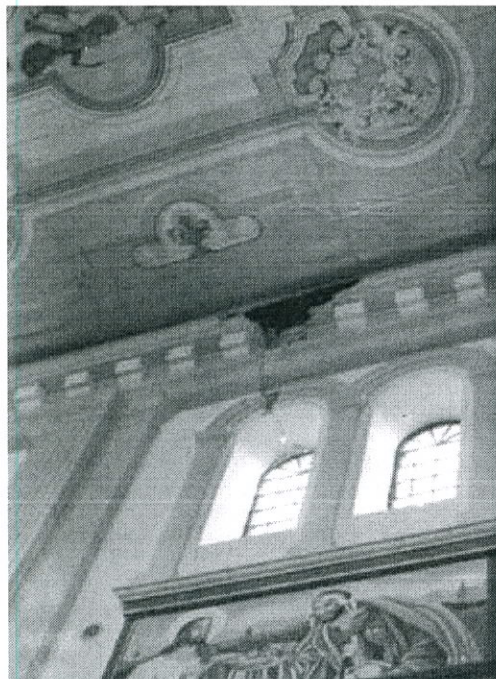

Inspección Regional 5.- Templo de Guanujo (cantón Guaranda); desprendimiento de parte de la cornisa en relación directa con la decoración mural. Desprendimiento en casetones.





# LA CASA DE MI ABUELO

TORRES RUBIO ROSA TARJELIA

Dirección: General Enríquez y García Moreno  
Telf.: 2984-757 :- Guaranda

RUC. 0200471357001

**FACTURA**

001 - 001

Nº 0001069

Aut. SRI. 1118551143

DOCUMENTO CATEGORIZADO: NO

Sr.(es): ALVARO ROMERO C.

Dirección: PUEBLAS

RUC.: 0602593576001

Guía de Remisión:

Fecha: 2016-04-20

Cant.	DETALLE	V./Unit.	V./Total
	Alimentación		2,68

Brto Baus Julio César "Offset-Imprenta Brito" Guaranda  
RUC 0600282776001 - Autorización N° 1808  
N° Imp. 001001 al 001300 Fecha Aut.: Marzo 24 del 2016  
Válido hasta: Marzo 24 del 2017

ORIGINAL: ADQUIRENTE - COPIA: EMISOR

  
FIRMA AUTORIZADA

  
RECIBI CONFORME

SUB-TOTAL	2,68
IVA 12%	0,32
IVA 0%	
TOTAL \$.	3,00

# LA CASA DE MI ABUELO

TORRES RUBIO ROSA TARJELIA

Dirección: General Enríquez y García Moreno  
Telf.: 2984-757 :- Guaranda

RUC. 0200471357001

**FACTURA**

001 - 001

Nº 0001061

Aut. SRI. 1118551143

DOCUMENTO CATEGORIZADO: NO

Sr.(es): ALVARO ROMERO C.

Dirección: ESMERALDAS 40-25

RUC.: 0602593576001

Guía de Remisión:

Fecha: 2016-04-19

Cant.	DETALLE	V./Unit.	V./Total
1	AUMENTACIÓN		2,23

Brto Baus Julio César "Offset-Imprenta Brito" Guaranda  
RUC 0600282776001 - Autorización N° 1808  
N° Imp. 001001 al 001300 Fecha Aut.: Marzo 24 del 2016  
Válido hasta: Marzo 24 del 2017

ORIGINAL: ADQUIRENTE - COPIA: EMISOR

  
FIRMA AUTORIZADA

  
RECIBI CONFORME

SUB-TOTAL	2,23
IVA 12%	0,27
IVA 0%	
TOTAL \$.	2,50

### Distancia entre La Magdalena (Bolivar) a Riobamba - Ecuador

La distancia entre La Magdalena Bolivar y Riobamba Chimborazo es de **107 km**. El tiempo aproximado de la ruta de viaje entre las dos ciudades es de **aproximadamente 2h 6 min**.

#### Ruta Detallada

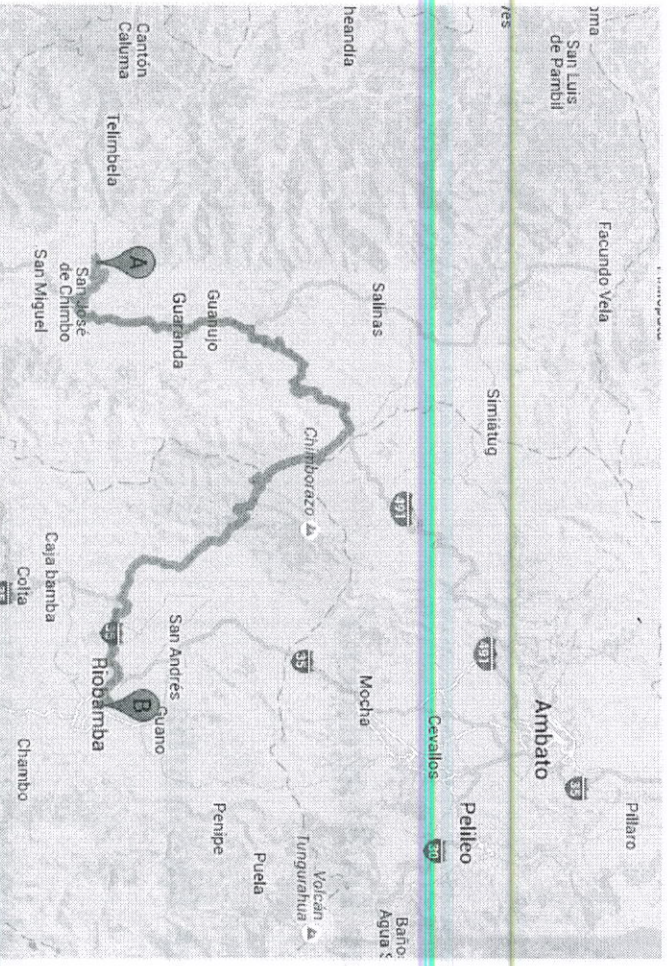

- Ha terminado.** [Desahacer](#)
- ¿Que ha ocurrido con este anuncio?
- No me interesa
  - Comprado
  - Repetitivo

## CERTIFICACION PRESUPUESTARIA

Institucion:	INSTITUTO NACIONAL DE PATRIMONIO CULTURAL	NO. CERTIFICACION	FECHA DE ELABORACIÓN	
Unid. Ejecutora:		366	30	03
Unid. Desc:			16	

TIPO DE DOCUMENTO RESPALDO	CLASE DE DOCUMENTO RESPALDO
COMPROBANTES ADMINISTRATIVOS DE GASTOS	COMPROMISO NORMAL OTROS GASTOS

CLASE DE REGISTRO	COM	CLASE DE GASTO	OGA
-------------------	-----	----------------	-----

## CERTIFICACION PRESUPUESTARIA

PG	SP	PY	ACT	ITEM	UBG	FTE	ORG	N. Prest	DESCRIPCION	MONTO
01	00	000	001	570102	0601	001	0000	0000	Tasas Generales- Impuestos- Contribuciones- Permisos- Licencias y Patentes	\$516.70
01	00	000	001	530301	0601	001	0000	0000	Pasajes al Interior	\$371.95
01	00	000	001	530303	0601	001	0000	0000	Viaticos y Subsistencias en el Interior	\$8,866.16
<b>TOTAL PRESUPUESTARIO</b>										<b>\$9,754.81</b>
<b>TOTAL</b>										

**SON:** NUEVE MIL SETECIENTOS CINCUENTA Y CUATRO DOLARES CON 81/100 CENTAVOS

**DESCRIPCION:**

REGIONAL 3.- GRUPO 53000 - 57000 - CERTIFICACIÓN PRESUPUESTARIA PARA VIÁTICOS Y SUBSISTENCIAS, PASAJES AL INTERIOR, TASAS GENERALES, IMPUESTOS, POR MOVILIZACIONES PARA EL PERSONAL DEL INPC-R3 PERIODO 2016 LIQUIDADO CERTIFICADO N° 183 POR AJUSTE PRESUPUESTARIO.

DATOS APROBACIÓN		
ESTADO	REGISTRADO:	APROBADO:
<b>APROBADO</b>		
FECHA: 30/03/2016	<small>Asistente Administrativo Contable</small> <b>Lic. Cecilia Zárate S.</b> <small>ASISTENTE ADMINISTRATIVO CONTABLE</small>	<small>Director Financiero</small> <b>Lic. Hatas Allayca</b> <small>ANALISTA CONTABILIDAD</small>