

COMPROBANTE UNICO DE REGISTRO

Institucion:	141 INSTITUTO NACIONAL DE PATRIMONIO CULTURAL	Reporte	rptComprobanteGastos.rdlc		
U. Ejecutora:	0000	Fecha Elaboración		No. CUR	No. Original
Unid. Desc:	0000	07	010	2015	7325 7256
Tipo Documento Respaldo		Clase Documento		No.	
COMPROBANTES ADMINISTRATIVOS DE GASTOS		LIQUIDACION DE GASTOS		0588-PM-2015-INPC-R7	
					No. Expediente
					3174

Clase de Registro:	DEVENGADO	Clase de Gasto:	OTROS GASTOS	RPA	RTO	DEV
Banco:		Cuenta Monetaria:				
Comprobante	GASTOS	Numero Operación				0
Beneficiario:	0105279061	AYABACA VALLADARES BEATRIZ DEL ROCIO				

AFECTACION PRESUPUESTARIA

PG	SP	PY	ACT	ITEM	UBG	FTE	ORG	N. Prest	DESCRIPCION	MONTO
01	00	000	001	530303	1101	001	0000	0000	Viaticos y Subsistencias en el Interior	40.00
TOTAL PRESUPUESTARIO										40.00
IVA										0.00
SUB - TOTAL										40.00
RETENCIONES IVA										0.00
TOTAL DEDUCCIONES PRESUPUESTARIO										0.00
TOTAL A PAGAR										40.00

SON: CUARENTA DOLARES

DESCRIPCION: REGIONAL LOJA, PARA REGISTRAR EL PAGO DE SUBSISTENCIAS A FAVOR DE LA LCDA. BEATRIZ AYABACA ARQUEÓLOGA DE INPC R7 POR COMISIÓN A PUTUSHIO(SARAGURO) PROV. DE LOJA PARA REALIZAR INSPECCIÓN TÉCNICA DE LOS AVANCES DEL PLAN DE ACCIÓN AMBIENTAL EL 18 DE SEPTIEMBRE 2015. CERT. PRESUP. N° 760.

DATOS APROBACIÓN		
ESTADO	REGISTRADO:	APROBADO:
APROBADO		
FECHA: 07/10/2015	Funcionario Responsable	Director Financiero

7325

COMPROBANTE UNICO DE REGISTRO

Institucion:	141 INSTITUTO NACIONAL DE PATRIMONIO CULTURAL	Reporte	rptComprobanteGastos.rdlc			
U. Ejecutora:	0000	Fecha Elaboración			No. CUR	No. Original
Unid. Desc:	0000	06	010	2015	7256	7256
Tipo Documento Respaldo		Clase Documento		No.	No. Expediente	
COMPROBANTES ADMINISTRATIVOS DE GASTOS		LIQUIDACION DE GASTOS		0588-PM-2015-INPC-R7	3174	

Clase de Registro:	COMPROMETIDO	Clase de Gasto:	OTROS GASTOS	RPA	RTO	DEV
Banco:		Cuenta Monetaria:				
Comprobante	GASTOS	Numero Operación				0
Beneficiario:	0105279061	AYABACA VALLADARES BEATRIZ DEL ROCIO				

AFECTACION PRESUPUESTARIA

PG	SP	PY	ACT	ITEM	UBG	FTE	ORG	N. Prest	DESCRIPCION	MONTO
01	00	000	001	530303	1101	001	0000	0000	Viaticos y Subsistencias en el Interior	40.00
TOTAL PRESUPUESTARIO										40.00
IVA										0.00
SUB - TOTAL										40.00
RETENCIONES IVA										0.00
TOTAL DEDUCCIONES PRESUPUESTARIO										0.00
TOTAL A PAGAR										40.00

SON: CUARENTA DOLARES

DESCRIPCION: REGIONAL LOJA, PARA REGISTRAR EL PAGO DE SUBSISTENCIAS A FAVOR DE LA LCDA. BEATRIZ AYABACA ARQUEÓLOGA DEL INPC R7 POR COMISIÓN A PUTUSHIO(SARAGURO) PROV. DE LOJA PARA REALIZAR INSPECCIÓN TÉCNICA DE LOS AVANCES DEL PLAN DE ACCIÓN AMBIENTAL EL 18 DE SEPTIEMBRE 2015. CERT. PRESUP. N° 760.

DATOS APROBACIÓN		
ESTADO	REGISTRADO:	APROBADO:
APROBADO		
FECHA: 06/10/2015	Funcionario Responsable	Director Financiero

CERTIFICACION PRESUPUESTARIA

Institucion:	INSTITUTO NACIONAL DE PATRIMONIO CULTURAL	NO. CERTIFICACION	FECHA DE ELABORACIÓN		
Unid. Ejecutora:		760	04	08	15
Unid. Desc:					

TIPO DE DOCUMENTO RESPALDO	CLASE DE DOCUMENTO RESPALDO
COMPROBANTES ADMINISTRATIVOS DE GASTOS	COMPROMISO NORMAL OTROS GASTOS

CLASE DE REGISTRO	COM	CLASE DE GASTO	OGA
-------------------	-----	----------------	-----

CERTIFICACION PRESUPUESTARIA

PG	SP	PY	ACT	ITEM	UBG	FTE	ORG	N. Prest	DESCRIPCION	MONTO
01	00	000	001	530303	1101	001	0000	0000	Viativos y Subsistencias en el Interior	\$4,000.00
									TOTAL PRESUPUESTARIO	\$4,000.00
									TOTAL	

SON: CUATRO MIL DOLARES

DESCRIPCION:

REGIONAL LOJA, PARA REGISTRAR LA DISPONIBILIDAD PRESUPUESTARIA PRA EL PAGO DE VIATICOS Y SUBSISTENCIAS A FAVOR DE LOS FUNCIONARIOS DEL INPC R7

DATOS APROBACIÓN

ESTADO	REGISTRADO:	APROBADO:
APROBADO		
FECHA: 04/08/2015	Funcionario Responsable	Director Financiero



INSTITUTO NACIONAL DE PATRIMONIO CULTURAL

DIRECCION ADMINISTRATIVA FINANCIERA

PLANILLA DE LIQUIDACION DE VALORES DE VIATICOS, MOVILIZACION Y SUBSISTENCIAS EN EL INTERIOR

05/10/2015

NOMBRE DEL FUNCIONARIO	CARGO	DIAS	DESDE	HASTA	TABLA VIATICO DIARIO (ART.9 AM 097)	SUBSISTENCIA	DEVOLUCION	HOSPEDAJE	VALOR TOTAL LIQUIDADO EN COMISION	VALOR A PAGAR
BEATRIZ AYABACA	ARQUEÓLOGA	1	18-sep	18-sep	0,00	40,00	0,00	0,00		40,00
TOTAL PLANILLA DE PAGO										40,00

DESTINO DE LA COMISION: PUTUSHÍO CANTÓN SARAGURO PROVINCIA DE LOJA

APLICACIÓN BASE LEGAL: De conformidad al Acuerdo Ministerial No. MRL- 2013-0097 del 29 de mayo del 2013.

DESCRIPCION DE EVENTO: REALIZAR INSPECCIÓN TÉCNICA SOBRE LOS AVANCES DEL PLAN DE ACCIÓN DE REMEDIACIÓN AMBIENTAL SECTOR CHITO

DIRECCION ADMINISTRATIVA FINANCIERA

Control Previo

Contabilidad	Tesoreria



Instituto Nacional de
Patrimonio Cultural

Colón De 1-93 y Av. 10 de Agosto "La Circasiana"
Teléfono: (5932) 2227 927 / 2549 257 / 2227 969 / 2543527
secretaria@inpc.gob.ec - www.inpc.gob.ec

Memorando Nro. 0588-PM-2015-INPC-R7

Loja, 25 de septiembre de 2015

PARA: Sr. Arq. Marco Antonio Ortega Malacatos
Director Regional INPC Zona 7

ASUNTO: Solicitud de cancelación de comisión a Putushio.

De mi consideración:

Por medio de la presente solicito a usted autorice al departamento de financiero la cancelación extemporánea de la comisión realizada al cantón Saraguro específicamente al sitio arqueológico Putushio y sus alrededores, en cumplimiento al Memorando Nro. 1205-DR-2015-INPC-R7, con el propósito de realizar una visita de campo a este sitio. La transferencia es a nombre de Beatriz Ayabaca por concepto de los gastos generados en esta comisión, conforme al informe que se adjunta.

Con sentimientos de distinguida consideración.

Atentamente,

Srta. Lcda. Beatriz Del Rocio Ayabaca Valladares
ARQUEÓLOGA REGIONAL

DIRECCIÓN REGIONAL INPC Z-7
AUTORIZADO

Fecha: 25 SEP - 2015

28-09-15
12:18



Instituto Nacional de
Patrimonio Cultural



Ministerio
de Relaciones
Laborales

INFORME DE SERVICIOS INSTITUCIONALES

Nro. SOLICITUD DE AUTORIZACIÓN PARA
CUMPLIMIENTO DE SERVICIOS INSTITUCIONALES

020

FECHA DE INFORME (dd-mmm-aaaa)

25-09-2015

DATOS GENERALES

APELLIDOS - NOMBRES DE LA O EL SERVIDOR
Ayabaca Valladares Beatriz del Rocío

PUESTO QUE OCUPA:
Arqueóloga Regional

CIUDAD – PROVINCIA DEL SERVICIO
INSTITUCIONAL

SARAGURO-LOJA

NOMBRE DE LA UNIDAD A LA QUE PERTENECE LA O
EL SERVIDOR

Patrimonio Material-Arqueología.

SERVIDORES QUE INTEGRAN EL SERVICIO INSTITUCIONAL:

Ing. Julissa Aleaga, Ing. Fernando Cisneros, Lcda. Beatriz Ayabaca y Sr. Eduardo Palacios.

INFORME DE ACTIVIDADES Y PRODUCTOS ALCANZADOS

Actividades Realizadas:

El día 18 de Septiembre del año en curso, en cumplimiento a lo dispuesto en el Memorando Nro. 1205-DR-2015-INPC-R7, se parte de la ciudad de Loja a las 06H00 con dirección a la parroquia El Tablón en el cantón Saraguro, con el propósito de realizar una salida de campo en conjunto con el área de Geomática y de Riesgos para realizar una evaluación de campo de las afectaciones que sufre o sufrirá el sitio arqueológico de Putushio, especialmente en su área de segundo orden. Se arriba a la parroquia el Tablón a las 08H00 desde donde se inicia los diferentes recorridos por la zona de Putushio.

En primer lugar nos ubicamos en el sector de Cachipamba cerca del cementerio, desde donde se localizaron remanentes de carácter arqueológico en inspecciones anteriores, en esta salida el área de Riesgos realizó la respectiva evaluación sobre la afectación actual que está sufriendo esta área; siendo esta de carácter antrópico por efecto de las actividades agrícolas, sumando a esto la presencia de ganado.

Siguiendo el la misma línea nos trasladamos hacia el sector de San José para observar la actividad minera que se está realizando para la extracción de zeolita, y como esta afecta o podría afectar al entorno paisajístico de la zona. Posteriormente nos trasladamos hacia el sector de la quebrada el Salado con el fin de realizar el recorrido por la nueva vía aperturada hacia la concesión Loja-Mora, para constatar si las obras continúan, misma que han continuado desde la última inspección, los trabajos han continuado y la vía ha llegado hasta el punto con coordenadas UTM WGS84 , en donde se observan la maquinaria para la apertura de la vía y además una zaranda, posiblemente porque han iniciado los trabajos de extracción minera.

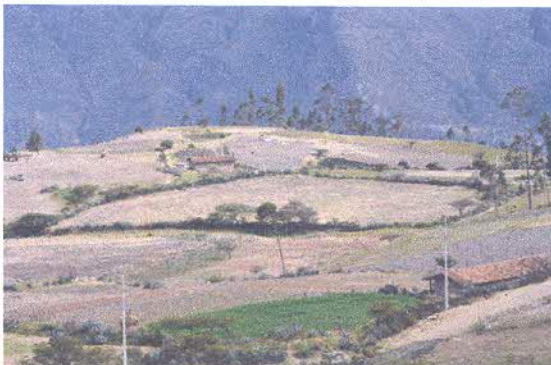

Fotografía1: actividad agrícola en Putushio



Fotografía2: Maquinaria en el sector de la Quebrada El Saldo

Una vez realizado estas actividades se retorna hacia la ciudad de Loja, arribando a las 16H30.

Productos alcanzados:

- Diagnóstico de las zonas prospectadas para la verificación de los riesgos a los que se encuentran expuestos.
- Verificación de que las actividades en la concesión Loja-Mora se siguen realizando.

ITINERARIO	SALIDA	LLEGADA	NOTA
FECHA dd-mmm-aaa	18-09-2015	18-09-2015	Estos datos se refieren al tiempo efectivamente utilizado en el cumplimiento del servicio institucional, desde la salida del lugar de residencia o trabajo habituales o del cumplimiento del servicio institucional según sea el caso, hasta su llegada de estos sitios.
HORA hh:mm	06:00	16:30	

TRANSPORTE							
TIPO DE TRANSPORTE (Aéreo, terrestre, marítimo, otros)	NOMBRE DE TRANSPORTE	RUTA	SALIDA		LLEGADA		
			FECHA dd-mmm-aaaa	HORA hh:mm	FECHA dd-mmm-aaaa	HORA hh:mm	
Terrestre	INPC R7	Loja-Saraguro-Loja	18-09-2015	06:00	18-09-2015	16:30	

NOTA: En caso de haber utilizado transporte público, se deberá adjuntar obligatoriamente los pases a bordo o boletos.

OBSERVACIONES

FIRMA DE LA O EL SERVIDOR COMISIONADO	NOTA
 Lcda. Beatriz Ayabaca 0105279061	El presente informe deberá presentarse dentro del término de 4 días del cumplimiento de servicios institucionales, caso contrario la liquidación se demorará e incluso de no presentarlo tendría que restituir los valores percibidos. Cuando el cumplimiento de servicios institucionales sea superior al número de días autorizados, se deberá adjuntar la autorización por escrito de la Máxima Autoridad o su Delegado

FIRMAS DE APROBACIÓN

FIRMA DE LA O EL RESPONSABLE DE LA UNIDAD DEL SERVIDOR COMISIONADO	FIRMA DE LA O EL JEFE INMEDIATO DE LA O EL RESPONSABLE DE LA UNIDAD
	
NOMBRE: ARQ. IOVANA JARAMILLO CARGO: ANALISTA BIENES MATERIALES.	NOMBRE: ARQ. MARCO ORTEGA CARGO: CARGO REGIONAL INPC Z-7



INPC
Instituto Nacional de
Patrimonio Cultural
Ecuador

RR-HH DIRECCIÓN REGIONAL Z-7

PERMISO OCASIONAL

Permiso: _____

Comisión: a Potosí _____

Fecha: 18-04-2015 _____

Tiempo solicitado: 1 día _____

Sal: 08:00 _____

Llega: _____

Nombre: Beatriz Ayubaca _____

Departamento: Arqueología _____

Motivo: Inspección técnica a Potosí _____

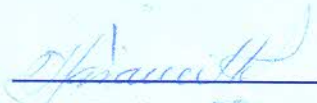

(F) Jefe Inmediato



(F) Servidor



(F) Recursos Humanos



Instituto Nacional de
Patrimonio Cultural

SOLICITUD DE AUTORIZACIÓN PARA CUMPLIMIENTO DE SERVICIOS INSTITUCIONALES

Nro. SOLICITUD DE AUTORIZACIÓN PARA CUMPLIMIENTO DE SERVICIOS INSTITUCIONALES
020

FECHA DE SOLICITUD (dd-mmm-aaaa):
16-09-2015

VIÁTICOS	MOVILIZACIONES	SUBSISTENCIAS	X	ALIMENTACIÓN
----------	----------------	---------------	---	--------------

DATOS GENERALES

APELLIDOS - NOMBRES DE LA O EL SERVIDOR Ayabaca Valladares Beatriz del Rocío		PUESTO QUE OCUPA: Arqueóloga Regional	
CIUDAD - PROVINCIA DEL SERVIDO INSTITUCIONAL SARAGURO-LOJA		NOMBRE DE LA UNIDAD A LA QUE PERTENECE LA O EL SERVIDOR Patrimonio Material- Arqueología	
FECHA SALIDA (dd-mmm-aaaa)	HORA SALIDA (hh:mm) comisión	FECHA LLEGADA (dd-mmm-aaaa)	HORA LLEGADA (hh:mm)
18-09-2015	06:00	18-09-2015	18:00

SERVIDORES QUE INTEGRAN LOS SERVICIOS INSTITUCIONALES:

Ing. Julissa Aleaga, Ing. Fernando Cisneros, Lcda. Beatriz Ayabaca y Sr. Eduardo Palacios.

Salida de campo sector Putushio.

TRANSPORTE

TIPO DE TRANSPORTE (Aéreo, terrestre, marítimo, otros)	NOMBRE DE TRANSPORTE	RUTA	SALIDA		LLEGADA	
			FECHA dd-mmm-aaaa	HORA hh:mm	FECHA dd-mmm-aaaa	HORA hh:mm
Terrestre	INPC R7	Loja-Saraguro-Loja	18-09-2015	06:00	18-09-2015	18:00

INVERSIÓN: FAVOR CARGAR EGRESO A:

PROGRAMA:	PROYECTO:	ACTIVIDAD - TAREA
GASTO CORRIENTE: <input checked="" type="checkbox"/>	DIRECTOR(a) SU DELEGADO(A) DE PLANIFICACIÓN:	

DATOS PARA TRANSFERENCIA

NOMBRE DEL BANCO: COOPERATIVA JEP	TIPO DE CUENTA: AHORROS	No. DE CUENTA: 406019820307
FIRMA DE LA O EL SERVIDOR SOLICITANTE	FIRMA DE LA O EL RESPONSABLE DE LA UNIDAD SOLICITANTE	
 NOMBRE DEL(A) O EL SERVIDOR Lcda. Beatriz Ayabaca 0105279061	 NOMBRE DE LA O EL RESPONSABLE DE LA UNIDAD SOLICITANTE Arq. Iovana Jaramillo.	
FIRMA DE LA AUTORIDAD NOMINADORA O SU DELEGADO	<p>NOTA: Esta solicitud deberá ser presentada para su Autorización, con por lo menos 72 horas de anticipación al cumplimiento de los servicios institucionales; salvo el caso de que por necesidades institucionales la Autoridad Nominadora autorice.</p> <ul style="list-style-type: none"> De no existir disponibilidad presupuestaria, tanto la solicitud como la autorización quedarán insubsistentes El informe de Servicios Institucionales deberá presentarse dentro del término de 4 días de cumplido el servicio institucional <p>Está prohibido conceder servicios institucionales durante los días de descanso obligatorio, con excepción de las Máximas Autoridades o de casos excepcionales debidamente justificados por la Máxima Autoridad o su Delegado.</p>	
 Lic. Soledad Calva ANALISTA ADMINISTRATIVA FINANCIERA		

AUTORIZACION DE DESCUENTO

FIRMA DEL SOLICITANTE

C.I: 010527906-1



Instituto Nacional de
Patrimonio Cultural

Colón Oe 1-93 y Av. 10 de Agosto "La Circasiana"
Telefax: (5932) 2227 927 / 2549 257 / 2227 969 / 2543527
secretaria@inpc.gob.ec - www.inpc.gob.ec

Memorando Nro. 1205-DR-2015-INPC-R7

Loja, 16 de septiembre de 2015

PARA: Srta. Lcda. Beatriz Del Rocio Ayabaca Valladares
Arqueóloga Regional

ASUNTO: Salida a Putushío. Alcance al Memorando Nro.1200-DR-2015-INPC-R7

De mi consideración:

Por medio del presente, delego a usted para la salida de campo al sector Putushío.

Días de comisión: 1 día

Fecha de salida: viernes 18 de septiembre de 2015

Hora de salida: 06h00

Conductor: Sr. Eduardo Palacios Torres

Con sentimientos de distinguida consideración.

Atentamente,

Arq. Marco Antonio Ortega Malacatos
DIRECTOR REGIONAL INPC ZONA 7

gsc