

COMPROBANTE UNICO DE REGISTRO

Institución:	141 INSTITUTO NACIONAL DE PATRIMONIO CULTURAL	Reporte	rpiComprobanteGastos.rdic		
U. Ejecutora:	0000	Fecha Elaboración	No. CUR	No. Original	
Unid. Desc:	0000	04 / 011 / 2015	8002	7994	
Tipo Documento Respaldo		Clase Documento		No.	No. Expediente
COMPROBANTES ADMINISTRATIVOS DE GASTOS		LIQUIDACION DE GASTOS		0571	3488
Clase de Registro:	DEVENGADO	Clase de Gasto:	OTROS GASTOS	RPA	RTO DEV
Banco:		Cuenta Monetaria:			
Comprobante:	GASTOS	Numero Operación			0
Beneficiario:	0200209955	ARREGUI AGUIRRE ROSARITO			

AFECTACION PRESUPUESTARIA

PG	SP	PY	ACT	ITEM	UBG	FTE	ORG	N. Prest	DESCRIPCION	MONTO
01	00	000	001	530301	1701	001	0000	0000	Pasajes al Interior	8.00
TOTAL PRESUPUESTARIO										8.00
IVA										0.00
SUB - TOTAL										8.00
RETENCIONES IVA										0.00
TOTAL DEDUCCIONES PRESUPUESTARIO										0.00
TOTAL A PAGAR										8.00

SON: OCHO DOLARES

DESCRIPCION: QUITO - ARREGUI AGUIRRE ROSARITO CATALOGADORA COMISION PORTOVIEJO - MANABI 26-27 OCT 2015 PAGO POR MOVILIZACION SEGUN FACTURA ADJUNTA CP 933

DATOS APROBACION		
ESTADO	REGISTRADO:	APROBADO:
APROBADO		
FECHA: 04/11/2015	 Funcionario Responsable	 Director Financiero

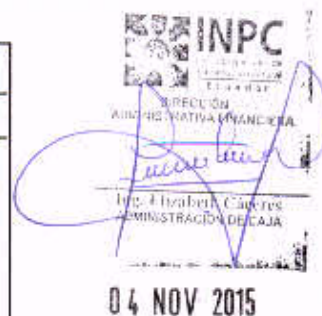

Del 8002

COMPROBANTE UNICO DE REGISTRO

Institucion:	141 INSTITUTO NACIONAL DE PATRIMONIO CULTURAL	Reporte	rptComprobanteGastos.rdlc			
U. Ejecutora:	0000	Fecha Elaboración			No. CUR	No. Original
Unid. Desc:	0000	04	011	2015	7994	7994
Tipo Documento Respaldo		Clase Documento		No.	No. Expediente	
COMPROBANTES ADMINISTRATIVOS DE GASTOS		LIQUIDACION DE GASTOS		057	3488	

Clase de Registro:	COMPROMETIDO	Clase de Gasto:	OTROS GASTOS	RPA	RTO	DEV
Banco:		Cuenta Monetaria:				
Comprobante:	GASTOS	Numero Operación:				0
Beneficiario:	0200209955	ARREGUI AGUIRRE ROSARITO				

AFECTACION PRESUPUESTARIA

PG	SP	PY	ACT	ITEM	UBG	FTE	ORG	N. Prest	DESCRIPCION	MONTO
01	00	000	001	530301	1701	001	0000	0000	Pasajes al Interior	8.00
TOTAL PRESUPUESTARIO										8.00
IVA										0.00
SUB - TOTAL										8.00
RETENCIONES IVA										0.00
TOTAL DEDUCCIONES PRESUPUESTARIO										0.00
TOTAL A PAGAR										8.00

SON: OCHO DOLARES

DESCRIPCION: QUITO.- ARREGUI AGUIRRE ROSARITO CATALOGADORA COMISION PORTOVIEJO - MANABI 26-27 OCT 2015 PAGO POR MOVILIZACION SEGUN FACTURA ADJUNTA CP 933

DATOS APROBACIÓN		
ESTADO	REGISTRADO:	APROBADO:
APROBADO		
FECHA: 04/11/2015	Funcionario Responsable	Director Financiero

04/11/2015
12.000

PLANILLA DE PAGO DE VIATICOS, MOVILIZACION Y SUBSISTENCIAS EN EL PAIS

FECHA 30/10/2015

NOMBRES	CARGO	NO DIAS	DESDE	HASTA	TABLA DE VIATICO	VALOR DEL VIATICO DIARIO	MOVILIZACION	ALIMENTACION	SUBSISTENCIA	COMBUSTIBLE	PEAJES	VALOR A RECIBIR
ARREGUI ROSARITO 200209955	CAJALOSADORA BIENES MUEBLES	2	26-oct	27-oct			8,00					8,00
TOTAL PLANILLA DE PAGO												8,00

DESTINO DE LA COMISION: Portoviejo- Manabi

APLICACION BASE LEGAL: De conformidad a la Resolución N: MRL-2014-0165 del 04 de Septiembre 2014

DESCRIPCION DE LA COMISION: Quito, Arregui Rosarito, pago por concepto de movilización a la ciudad de Portoviejo- Manabi

DIRECCION ADMINISTRATIVA FINANCIERA	
Control Previo	
Contabilidad	Tesorería
	
Responsable	Responsable

Elaborado por: Flor Guamán

hbbt



002
7829

INFORME DE SERVICIOS INSTITUCIONALES

Nro. SOLICITUD DE AUTORIZACIÓN PARA CUMPLIMIENTO DE SERVICIOS INSTITUCIONALES
057

FECHA DE INFORME (dd-mmm-aaaa)
29.10.2015

DATOS GENERALES

APELLIDOS - NOMBRES DE LA O EL SERVIDOR
ARREGUI AGUIRRE ROSARITO G.

PUESTO QUE OCUPA:
SERVIDOR PÚBLICO 5

CIUDAD – PROVINCIA DEL SERVICIO INSTITUCIONAL
PORTOVIEJO-MANABÍ

NOMBRE DE LA UNIDAD A LA QUE PERTENECE LA O EL SERVIDOR
DIRECCIÓN DE INVENTARIO

SERVIDORES QUE INTEGRAN EL SERVICIO INSTITUCIONAL: LCDA. ROSARITO ARREGUI.
Nombre del señor Conductor:

INFORME DE ACTIVIDADES Y PRODUCTOS ALCANZADOS

Actividades Realizadas:

- Verificación de (131) Bienes Arqueológicos que han sido seleccionados por técnicos de la Regional 4 (INPC) para dar en comodato al GAD de Manta
- Observación y análisis de cada uno de estos bienes a fin de comprobar autenticidad.
- Fotografías de cada una de estos objetos.
- Elaboración del borrador de la valoración referencial (avalúo) de estos bienes de acuerdo a características y estado de conservación e integridad
- Esta actividad fue realizada en presencia de funcionarios de la Regional 4
- **Productos Alcanzados:**
- Se constató y comprobó la autenticidad de estos ciento treinta y un bienes arqueológicos como bienes pertenecientes al Patrimonio Cultural arqueológico del Ecuador.
- Se asignó un valor referencial a estos ciento treinta y un bienes.

En caso de haber utilizado transporte terrestre público:

HOJA DE RUTA	IDA	RETORNO
FECHA	26.10.2015	27.10.2015
LUGAR DE PARTIDA	QUITO	TABABELA
LUGAR DE DESTINO	TABABELA	QUITO
RAZÓN SOCIAL (Nombre Transporte)	AERO SERVICIOS	AERO SERVICIOS
NÚMERO DE DOCUMENTO	0103519	0103519
VALOR	\$ 4,00 USD	\$ 4,00 USD
TOTAL TRANSPORTE PÚBLICO	8,00	

Autorizo al INPC a descontar de mi siguiente RMU aquellos valores no justificados en mi comisión.
Lcda. Rosarito Arregui A.
CI: 0200209955

RECIBIDO
DIRECCIÓN ADMINISTRATIVA FINANCIERA
Fecha: 13.54 / 30/10/15

ITINERARIO	SALIDA	LLEGADA	NOTA
FECHA dd-mmm-aaa	26.10.2015	27.10.2015	Estos datos se refieren al tiempo efectivamente utilizado en el cumplimiento del servicio institucional, desde la salida del lugar de residencia o trabajo habituales o del cumplimiento del servicio institucional según sea el caso, hasta su llegada de estos sitios.
HORA hh:mm	09:30	22:30	



TRANSPORTE						
TIPO DE TRANSPORTE <small>(Aéreo, terrestre, marítimo, otros)</small>	NOMBRE DE TRANSPORTE	RUTA	SALIDA		LLEGADA	
			FECHA <small>dd-mm-aaaa</small>	HORA <small>hh:mm</small>	FECHA <small>dd-mm-aaaa</small>	HORA <small>hh:mm</small>
TERRESTRE	AERO SERVICIOS INPC	QUITO - TABABELLA MANTA - PORTOVIEJO	26.10.2015	09:30	26.10.2015	11:00
			26.10.2015	13:30	26.10.2015	15:00
AÉREO	TAME	TABABELLA - MANTA	26.10.2015	12:00	26.10.2015	12:40
AÉREO	TAME	MANTA - TABABELLA	27.10.2015	20:00	27.10.2015	20:40
TERRESTRE	TRANSP. PÚBLICO AERO SERVICIOS	PORTOVIEJO - MANTA TABABELLA - QUITO	27.10.2015	17:30	27.10.2015	18:30
			27.10.2015	21:30	27.10.2015	22:30

NOTA: En caso de haber utilizado transporte público, se deberá adjuntar obligatoriamente los pases a bordo o boletos..

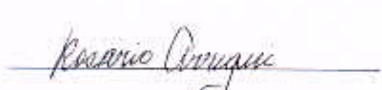
OBSERVACIONES

FIRMA DE LA O EL SERVIDOR COMISIONADO	NOTA
 NOMBRE: Lcda. ROSARITO G. ARREGUI A.	El presente informe deberá presentarse dentro del término de 4 días del cumplimiento de servicios institucionales, caso contrario la liquidación se demorará e incluso de no presentarlo tendría que restituir los valores percibidos. Cuando el cumplimiento de servicios institucionales sea superior al número de días autorizados, se deberá adjuntar la autorización por escrito de la Máxima Autoridad o su Delegado

FIRMAS DE APROBACIÓN

FIRMA DE LA O EL RESPONSABLE DE LA UNIDAD DEL SERVIDOR COMISIONADO	FIRMA DE LA O EL JEFE INMEDIATO DE LA O EL RESPONSABLE DE LA UNIDAD
 NOMBRE: LCDA. LUCÍA MOSCOSO CARGO: DIRECTORA DIP	 NOMBRE: LCDA. LUCÍA MOSCOSO CARGO: DIRECTORA DIP

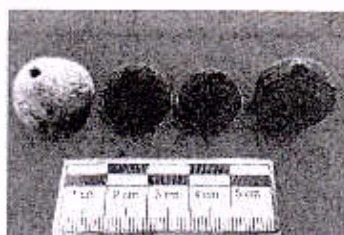
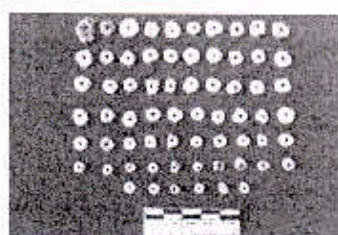
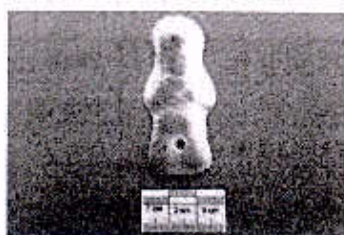

AERO SERVICIOS

Ciudad - Aeropuerto - Ciudad
 Aerolíneas del Ecuador MB&F S.A.
 R.U.C. 1792252903001
 Matriz: Av. Amazonas s/n y
 Av. de la Prensa - Quito-Ecuador
 FECHA DE AUT. 17/06/2015

Sucursal: Andalucía
 Av. Amazonas s/n y Av. La Prensa
 Telf: 0980566897 - Quito-Ecuador
FACTURA S 003-002

0103519

AUTORIZACION S.R.L. 1117268847

OTRO DATA 2 292 1072103
 OTRO DATA 2921072103
 CLIENTE: ARREGUI ROSARITO
 IDENTIFICACION: 4488
 TELEFONO: 2410508 NO: 1050514

ITEM	CANT.	PRECIO / UNID.	TOTAL
TRANSPORTE ESPECIAL QUITO-TAMAYO	1	4,00	4,00
TRANSPORTE ESPECIAL TAMAYO-QUITO	1	4,00	4,00

ESTRUCO IVA	SUB-TOTAL	8,00
Impuesto	Impuesto	,00
	IVA 0%	,00
	TOTAL	8,00

RECIBI CONFORME
 ANTES GRACIAS SEMPFELDER CIA. C. R. 1259 1000, QUITO 2401070 - Correo 37 295 4752
 - Avenida DEL 7/8 JULIO, FONO 3966000/377001 AL. 12/02/2014 No. 1077
 FECHA CALIFICADA 17/06/2015 No. 1050514 117000 **CLIENTE**

ETKT269213309992601
 FECHA/DATE: 26OCT
 VUELO/FLIGHT **0135**
 ARREGUI/ROSARITO
 DE/FROM: QUITO
 A/TO: MANTA
 ASIENTO/SEAT: **5D**
 EQUIP/BAGT:

REFERENCIA: 44

tame



Boarding pass
 Pase a bordo

69213309992601 **0397796**

Passenger Name/Nombre del pasajero
ARREGUI/ROSARITO

From Desde	To Hacia	Flight Number Vuelo N°
MEC	UIO	EQ132

Class Clase	Date Fecha	Departure Time Hora de Salida
	26OCT	2000

Boarding Time Hora de Embarque	Gate Puerta	Seat Asiento
1930	2022	7C

Pieces Maletas	Weight Peso	Reference N° de referencia
0	0	44

tame.com.ec

