

**COMPROBANTE UNICO DE REGISTRO**

Institucion:	141 INSTITUTO NACIONAL DE PATRIMONIO CULTURAL	Reporte	rptComprobanteGastos.rdlc	
U. Ejecutora:	0000	Fecha Elaboración	No. CUR	No. Original
Unid. Desc:	0000	015/05/2015	3217	3192
Tipo Documento Respaldo		Clase Documento	No.	No. Expediente
COMPROBANTES ADMINISTRATIVOS DE GASTOS		LIQUIDACION DE GASTOS	No. 099-DCP-2015	1455

Clase de Registro:	DEVENGADO	Clase de Gasto:	OTROS GASTOS	RPA	RTO	DEV
Banco:		Cuenta Monetaria:				
Comprobante	GASTOS	Numero Operación				0
Beneficiario:	1304163445	MURILLO MACAY ROCIO				

**AFECTACION PRESUPUESTARIA**

PG	SP	PY	ACT	ITEM	UBG	FTE	ORG	N. Prest	DESCRIPCION	MONTO
01	00	000	001	530301	1701	001	0000	0000	Pasajes al Interior	14.99
<b>TOTAL PRESUPUESTARIO</b>										<b>14.99</b>
IVA										0.00
<b>SUB - TOTAL</b>										<b>14.99</b>
RETENCIONES IVA										0.00
<b>TOTAL DEDUCCIONES PRESUPUESTARIO</b>										<b>0.00</b>
<b>TOTAL A PAGAR</b>										<b>14.99</b>

**SON:** CATORCE DOLARES CON 99/100 CENTAVOS

**DESCRIPCION:** QUITO-MURILLO MACAY ROCIO ARQUEOLOGA REEMBOLSO TRANSPORTE UTILIZADO EN LA COMISION A MANTA, CP 23

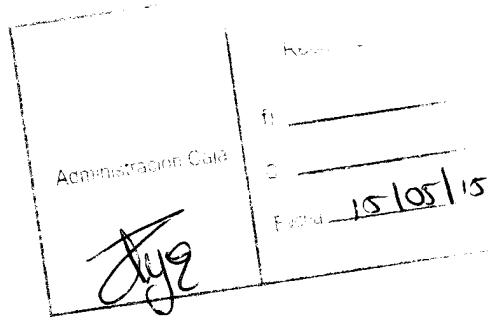

DATOS APROBACION		
ESTADO	REGISTRADO:	APROBADO:
<b>APROBADO</b>		
FECHA: 15/05/2015	Funcionario Responsable	Director Financiero

A

**COMPROBANTE UNICO DE REGISTRO**

Institucion:	141 INSTITUTO NACIONAL DE PATRIMONIO CULTURAL	Reporte	rptComprobanteGastos.rdlc			
U. Ejecutora:	0000	Fecha Elaboración			No. CUR	No. Original
Unid. Desc:	0000	015	05	2015	3217	3192
Tipo Documento Respaldo		Clase Documento		No.		No. Expediente
COMPROBANTES ADMINISTRATIVOS DE GASTOS		LIQUIDACION DE GASTOS		No. 099-DCP-2015		1455

Clase de Registro:	DEVENGADO	Clase de Gasto:	OTROS GASTOS	RPA	RTO	DEV		
Banco:		Cuenta Monetaria:						
Comprobante	GASTOS	Numero Operación						0
Beneficiario:	1304163445 MURILLO MACAY ROCIO							

**DEDUCCIONES**

DATOS APROBACIÓN		
ESTADO	REGISTRADO:	APROBADO:
<b>APROBADO</b>  FECHA: 15/05/2015	   <hr/> Funcionario Responsable	   <hr/> Director Financiero

Der: 3217

**COMPROBANTE UNICO DE REGISTRO**

Institucion:	141 INSTITUTO NACIONAL DE PATRIMONIO CULTURAL	Reporte	rpiComprobanteGastos.rdlc		
U. Ejecutora:	0000	Fecha Elaboración		No. CUR	No. Original
Unid. Desc:	0000	014	05	2015	3192 3192
Tipo Documento Respaldo		Clase Documento		No.	No. Expediente
COMPROBANTES ADMINISTRATIVOS DE GASTOS		LIQUIDACION DE GASTOS		No. 099-DCP-2015	1455

Clase de Registro:	COMPROMETIDO	Clase de Gasto:	OTROS GASTOS	RPA	RTO	DEV
Banco:		Cuenta Monetaria:				
Comprobante	GASTOS	Numero Operación				0
Beneficiario:	1304163445 MURILLO MACAY ROCIO					

**AFECTACION PRESUPUESTARIA**

PG	SP	PY	ACT	ITEM	UBG	FTE	ORG	N. Prest	DESCRIPCION	MONTO
01	00	000	001	530301	1701	001	0000	0000	Pasajes al Interior	14.99
<b>TOTAL PRESUPUESTARIO</b>										<b>14.99</b>
IVA										0.00
SUB - TOTAL										<b>14.99</b>
RETENCIONES IVA										0.00
<b>TOTAL DEDUCCIONES PRESUPUESTARIO</b>										<b>0.00</b>
<b>TOTAL A PAGAR</b>										<b>14.99</b>

**SON:** CATORCE DOLARES CON 99/100 CENTAVOS

**DESCRIPCION:** QUITO-MURILLO MACAY ROCIO ARQUEOLOGA REEMBOLSO TRANSPORTE UTILIZADO EN LA COMISION A MANTA, CP 23

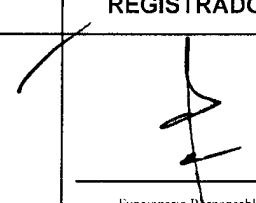
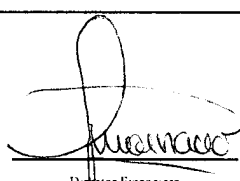
DATOS APROBACIÓN		
ESTADO	REGISTRADO:	APROBADO:
<b>APROBADO</b> FECHA: 14/05/2015	 Funcionario Responsable	 Director Financiero

**COMPROBANTE UNICO DE REGISTRO**

Institucion:	141 INSTITUTO NACIONAL DE PATRIMONIO CULTURAL	Reporte	rptComprobanteGastos.rdlc		
U. Ejecutora:	0000	Fecha Elaboración		No. CUR	No. Original
Unid. Desc:	0000	014	05	2015	3192 3192
Tipo Documento Respaldo		Clase Documento		No.	
COMPROBANTES ADMINISTRATIVOS DE GASTOS		LIQUIDACION DE GASTOS		No. 099-DCP-2015	
					No. Expediente
					1455

Clase de Registro:	COMPROMETIDO	Clase de Gasto:	OTROS GASTOS	RPA	RTO	DEV
Banco:		Cuenta Monetaria:				
Comprobante	GASTOS	Numero Operación				0
Beneficiario:	1304163445	MURILLO MACAY ROCIO				

**DEDUCCIONES**

DATOS APROBACION		
ESTADO	REGISTRADO:	APROBADO:
<b>APROBADO</b>		
FECHA: 14/05/2015	_____	_____
	Funcionario Responsable	Director Financiero

PLANILLA DE PAGO DE VIATICOS, MOVILIZACION Y SUBSISTENCIAS EN EL PAIS

FECHA 13/05/2015

NOMBRES	CARGO	NO DIAS	DESDE	HASTA	TABLA DE VIATICO	VALOR DEL VIATICO DIARIO	MOVILIZACION	ALIMENTACION	SUBSISTENCIA	COMBUSTIBLE	PEAJE	VALOR A RECIBIR
MURILLO LEONELA	ARQUEOLOGA		04-may	05-may		14,99	14,99					14,99
1304163445												
<b>TOTAL PLANILLA DE PAGO</b>												14,99

DESTINO DE LA COMISION: Manta

APLICACION BASE LEGAL: De conformidad a la Resolución N: MRL-2014-0165 del 04 de Septiembre 2014

DESCRIPCION DE LA COMISION: Quito, Murillo Leonela, pago de movilizacion segun facturas adjuntas de la comisión realizada a Manta

DIRECCION ADMINISTRATIVA FINANCIERA	
Control Previo	Tesorería
Responsable Elaborado por: Flor Guzmán	

"RECIBIDO PRESUPUESTO"

Hora: .....  
 Firma: .....



**INFORME DE SERVICIOS INSTITUCIONALES**
**Nº. SOLICITUD DE AUTORIZACIÓN**  
 099-DCP-2015

**FECHA DE INFORME (dd-mmm-aaaa)**  
 7-05-2015

**DATOS GENERALES**

MURILLO MACAY LEONELA DEL ROCÍO

SERVIDOR 5

 Provincia: Manabí  
 Cantón Pedernales

DIRECCIÓN DE CONSERVACIÓN

SERVIDORES QUE INTEGRAN EL SERVICIO INSTITUCIONAL: Rocío Murillo, Sr. Jorge Zambrano, conductor R4.

**INFORME DE ACTIVIDADES Y PRODUCTOS ALCANZADOS**

VER Memorando Nº 0641-DCSBC-2015-INPC

FECHA	SALIDA	LLEGADA	NOTA
dd-mmm-aaa	04-05-2015	05-05-2015	Estos datos se refieren al tiempo efectivamente utilizado en el cumplimiento del servicio institucional, desde la salida del lugar de residencia o trabajo habituales o del cumplimiento del servicio institucional según sea el caso, hasta su llegada de estos sitios.
HORA hh:mm	03:30	11:30	

**TRANSPORTE**

TIPO DE TRANSPORTE (Aéreo, terrestre, marítimo, otros)	NOMBRE DE TRANSPORTE	RUTA	SALIDA		LLEGADA	
			FECHA dd-mmm-aaaa	HORA hh:mm	FECHA dd-mmm-aaaa	HORA hh:mm
Aéreo	TAME	Quito- Manta	04-05-2015	03:30		
Aéreo	TAME	Manta - Quito			05-05-2015	11:30

NOTA: En caso de haber utilizado transporte público, se deberá adjuntar obligatoriamente los pases a bordo o boletos.

**OBSERVACIONES**
**FIRMA DE LA O EL SERVIDOR COMISIONADO**



NOMBRE: Lic. Rocío Murillo

**NOTA**

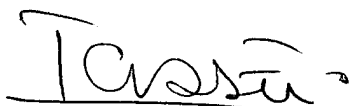
El presente informe deberá presentarse dentro del término de 4 días del cumplimiento de servicios institucionales, caso contrario la liquidación se demorará e incluso de no presentarlo tendría que restituir los valores percibidos. Cuando el cumplimiento de servicios institucionales sea superior al número de días autorizados, se deberá adjuntar la autorización por escrito de la Máxima Autoridad o su Delegado

**FIRMAS DE APROBACIÓN**
**RESPONSABLE DE LA UNIDAD DEL SERVIDOR COMISIONADO**

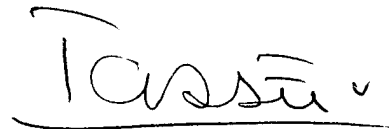
 NOMBRE: Arq. Ruth Aguirre  
 DIRECTORA TÉCNICA DE CONSERVACIÓN

**JEFE INMEDIATO DE LA O EL RESPONSABLE DE LA UNIDAD**

 NOMBRE: Arq. Ruth Aguirre  
 DIRECTORA TÉCNICA DE CONSERVACIÓN

**RECIBIDO**

DIRECCIÓN ADMINISTRATIVA FINANCIERA

 Nombre: Leon Guzman Hora: 08:19  
 No Trámite: ..... Fecha: 11-05/15





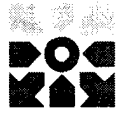

Instituto Nacional de  
**Patrimonio Cultural**

Colón Oe 1-93 y Av. 10 de Agosto "La Circasiana"  
Telefax: (5932) 2227 927 / 2549 257 / 2227 969 / 2543527  
secretarialnpc@inpc.gob.ec - www.inpc.gob.ec

**Memorando Nro. 0641-DCSBC-2015-INPC**

**Quito, D.M., 07 de mayo de 2015**

**PARA:** Sra. Arq. Ruth Del Carmen Aguirre De La Torre  
**Directora de Conservación y Salvaguardia de Bienes Patrimoniales**

Lcd. Fernando Mejía  
**Arqueólogo**

**ASUNTO:** INFORME DE INSPECCIÓN A PEDERNALES (COAQUE)

De mi consideración:

**Antecedentes:**

Con oficio N° SEMPLADES-SDC-2015-0095-OF del 28 de abril, el Ing. Adolfo Gustavo Salcedo Gluckstadt, Subsecretario de Desconcentración, solicita al viceministerio de Cultura y Patrimonio, con copia al INPC, disponga a quien corresponda realice el proceso para obtener el Certificado de no afectación de sitios arqueológicos y /-o Paleontológicos y el Certificado de Intersección de un predio cuyo código es el 13D10C02 ubicado en la población Coaque, provincia de Manabí, en un terreno donde el Ministerio de Educación ha planificado construir una Unidad Educativa del Milenio Tipo Menor (UEM) Distrito Jama - Pedernales.

**Actividades:**

Para la construcción del proyecto de UEM Distrito Jama Pedernales, se ha seleccionado un predio ubicado en el sector Coaque, cantón Pedernales junto a la carretera Pedernales – Jama, (ver figuras 1 y 2), el terreno es de propiedad del Municipio y el uso actual es deportivo, contiene una cancha de fútbol con césped muy bien cuidado (ver fotos N° 1 y 2). Por el lado Este colinda con la vía Pedernales – Jama; cuenta con una cancha de índor fútbol y un graderío, ambos construidos en cemento (ver fotos N° 3 y 4).

Las coordenadas de las cuatro esquinas de la cancha son las siguientes:

0601938 E / 0000968 N : 10 msnm.  
0602010 E / 0010048 N : 10 msnm.  
0601975 E / 0001006 N : 11 msnm.  
0601997 E / 0000958 N : 12 msnm.  
Centro: 0602000 E / 000981 N : 14 msnm.

Del recorrido pedestre por la cancha de fútbol, no se observa presencia de material cultural en superficie, debido a la cobertura de césped que cubre la cancha. Tampoco se evidencia actividades de remoción de suelo.

Sin embargo, el valle de Coaque, ha sido definido por arqueólogos que han trabajado en la zona, como un área de de sensibilidad arqueológica alta, por la cantidad de vestigios que aparecen en cualquier obra de infraestructura que implique remoción de suelo, en el sitio se han encontrado restos de la cultura Jama Coaque.

Al momento de la inspección se acercaron varios vecinos de Coaque, quienes expusieron en forma verbal las repetidas ocasiones, en que al realizar remoción de tierra para construcción de viviendas,

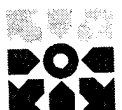

Instituto Nacional de  
**Patrimonio Cultural**

Colón Oe 1-93 y Av. 10 de Agosto "La Circasiana"  
Telefax: (5932) 2227 927 / 2549 257 / 2227 969 / 2543527  
secretariainpc@inpc.gob.ec - www.inpc.gob.ec

**Memorando Nro. 0641-DCSBC-2015-INPC**

**Quito, D.M., 07 de mayo de 2015**

por actividades agrícolas, para colocación de tuberías, hasta para la colocación de los postes de energía eléctrica, aparecen piezas arqueológicas, completas, fragmentadas y fragmentos, en altas cantidades.

Se pudo comprobar dicha aseveración al visitar los domicilios de los moradores, en el que se pudo comprobar gran cantidad de piezas arqueológicas en algunos domicilios de la población (Ver fotos N° 5, 6, 7, 8, 9 y 10).

**Conclusión:**

Por tratarse de un área de sensibilidad arqueológica alta, es necesario que antes de realizar tipo de remoción de suelo por la construcción de la Unidad Educativa del Milenio, o por cualquier obra de infraestructura, se ejecute PROSPECCIÓN ARQUEOLÓGICA, este tipo de investigación determinará las siguientes etapas de investigación.

**Recomendación:**

Comunicar el particular al Subsecretario de Desconcentración de SEMPLADES.

Con sentimientos de distinguida consideración.

Atentamente,

Lcda. Leonela Del Rocio Murillo Macay  
**ARQUEÓLOGA**

Anexos:

- REGISTRO FOTOGRÁFICO.pdf

Copia:

Sr. Richard Gonzalo Santos Abarca  
**Secretario**

**REGISTRO FOTOGRÁFICO  
INSPECCIÓN AL SITIO COAQUE CANTÓN - PEDERNALES**

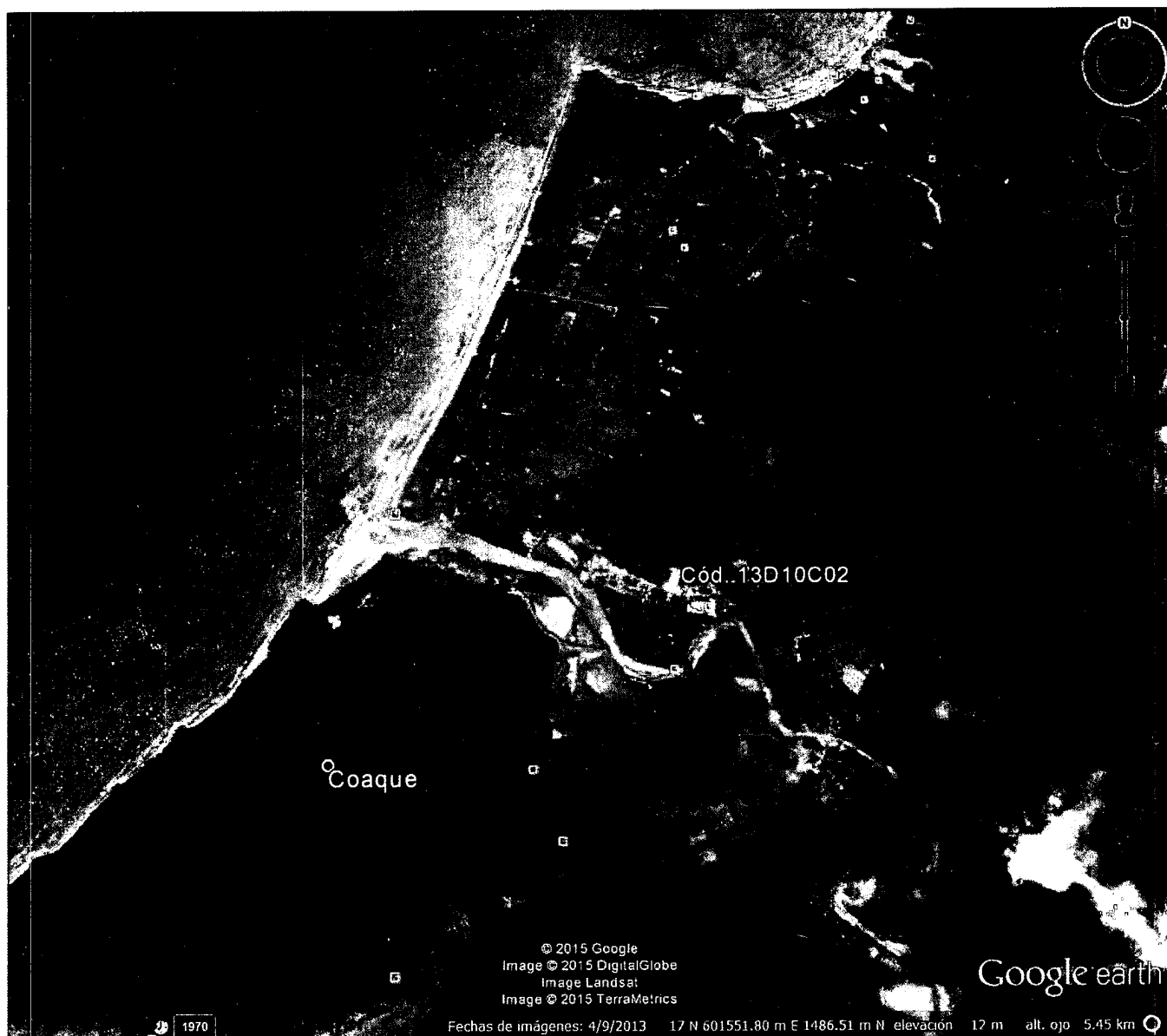

**Figura N° 1: ubicación del predio objeto de la inspección / cód. 13010C02**



**Figura 2: Detalle de ubicación del predio**

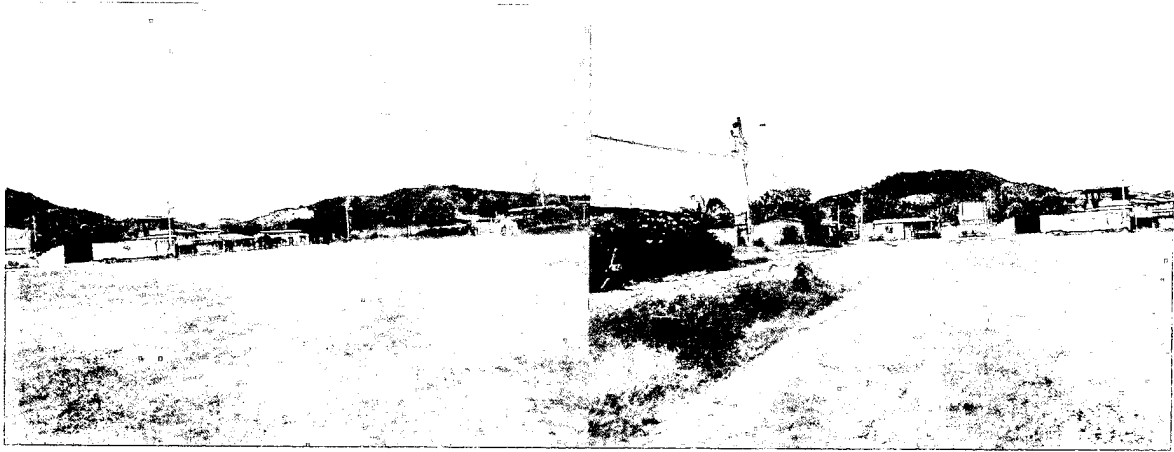

**Fotos N°1 y 2: Cancha de fútbol, población Coaque**

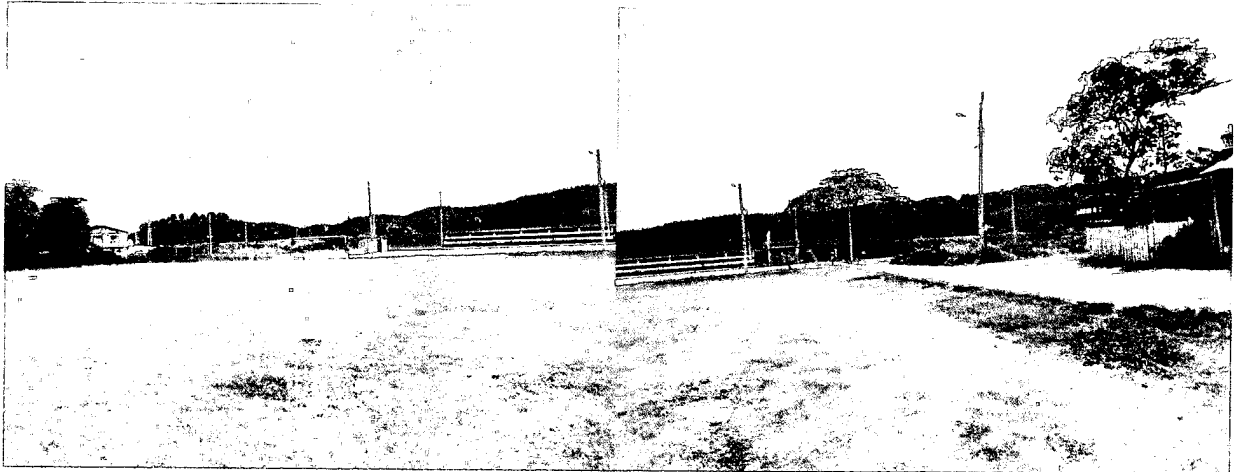

**Fotos N° 3 y 4: Cancha de indor fútbol y graderios**



**Fotos N° 5 y 6: Piezas arqueológicas recuperada por moradores de Coaque**

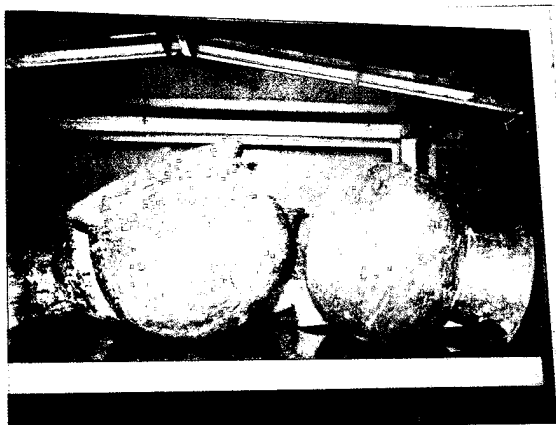

**Fotos N° 7 y 8: Piezas arqueológicas recuperada por moradores de Coaque**



**Fotos N° 9 y 10: Piezas arqueológicas recuperada por moradores de Coaque**

**CERTIFICACION PRESUPUESTARIA**

Institucion:	INSTITUTO NACIONAL DE PATRIMONIO CULTURAL	NO. CERTIFICACION	FECHA DE ELABORACIÓN		
Unid. Ejecutora:		23	13	01	15
Unid. Desc:					

TIPO DE DOCUMENTO RESPALDO	CLASE DE DOCUMENTO RESPALDO
COMPROBANTES ADMINISTRATIVOS DE GASTOS	COMPROMISO NORMAL OTROS GASTOS

CLASE DE REGISTRO	COM	CLASE DE GASTO	OGA
-------------------	-----	----------------	-----

**CERTIFICACION PRESUPUESTARIA**

PG	SP	PY	ACT	ITEM	UBG	FTE	ORG	N. Prest	DESCRIPCION	MONTO
01	00	000	001	570102	1701	001	0000	0000	Tasas Generales Impuestos Contribuciones Permisos Licencias y Patentes	\$1,200.00
01	00	000	001	530303	1701	001	0000	0000	Viaticos y Subsistencias en el Interior	\$39,000.00
01	00	000	001	530803	1701	001	0000	0000	Combustibles y Lubricantes	\$4,000.00
01	00	000	001	530301	1701	001	0000	0000	Pasajes al Interior	\$3,000.00
<b>TOTAL PRESUPUESTARIO</b>										<b>\$47,200.00</b>
<b>TOTAL</b>										

SON: CUARENTA Y SIETE MIL DOSCIENTOS DOLARES

**DESCRIPCION:**

QUITO-CERTIFICACION PRESUPUESTARIA PARA PAGO DE VIATICOS POR COMISION DE FUNCIONARIOS DEL INPC PARA EL AÑO 2015 GASTO CORRIENTE (VIATICOS-COMBUSTIBLES-PASAJES AL INTERIOR-PEAJES)

DATOS APROBACIÓN		
ESTADO	REGISTRADO:	APROBADO:
APROBADO		
FECHA: 13/01/2015	Funcionario Responsable	Director Financiero







**Tarjeta de embarque**  
Copia para el aeropuerto

<b>NOMBRE</b> MURILLO/LEONELA MRS	<b>VIAJERO FRECUENTE</b>	<b>SERVICIO ESPECIAL</b>
<b>VUELO</b> EQ 0131	<b>FECHA</b> 04MAY	<b>CLASE</b> V
<b>DE</b> QUITO	<b>A</b> MANTA	<b>PUERTA</b>
<b>HORA DE EMBARQUE</b> 05:20	<b>HORA DE SALIDA</b> 05:50	<b>ASIENTO</b> 12A
<b>NÚMERO DE BOLETO ELE</b> 169 12658696	<b>CODIGO DE RESERVA</b> MBK4H	<b>NÚMERO DE SECUENCIA</b> 9

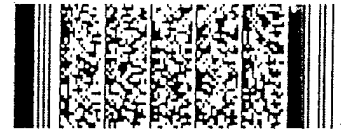

**Tarjeta de embarque**  
Copia para el pasajero

<b>NOMBRE</b> MURILLO/LEONELA MRS	<b>VIAJERO FRECUENTE</b>	<b>SERVICIO ESPECIAL</b>
<b>VUELO</b> EQ 0130	<b>FECHA</b> 05MAY	<b>CLASE</b> V
<b>DE</b> MANTA	<b>A</b> QUITO	<b>PUERTA</b>
<b>HORA DE EMBARQUE</b> 06:50	<b>HORA DE SALIDA</b> 07:20	<b>ASIENTO</b> 12F
<b>NÚMERO DE BOLETO ELE</b> 2692132658696	<b>CODIGO DE RESERVA</b> MBK4H	<b>NÚMERO DE SECUENCIA</b> 3

## EQUIPAJE



**Equipaje facturado**



**Equipaje de mano**

Su franquicia de equipaje permitido será: 20 KG para vuelos nacionales y 32,

Usted tiene derecho a portar una pieza de equipaje de mano con un peso



**AEROSERVICIOS**  
 CIUDAD > AEROPUERTO > CIUDAD  
 Aerosevicios del Ecuador MB&F S.A  
 R.U.C. 1792252903001  
 Matriz: Av. Amazonas s/n y  
 Av. de la Prensa - Quito-Ecuador  
 FECHA DE AUT. 11/SEPT/2014

Sucursal: Andalucía  
 Av. Amazonas s/n y Av. La Prensa  
 Telf.: 0990596897 - Quito-Ecuador  
**FACTURA S 003-004**

0083344

AUTORIZACION S.R.I. 1115552259

QUITO > QUITA 1 04/05/2015  
 CI/BUC: 1301163445 BRATIA 1  
 SERVENTE: HORTELIO MECQUELLA  
 DIRECCION: AV. COLON 1301  
 TELEFONO: 23335111 TEL: 83344

---

ITEM	CANT. PREC. / UNIDAD / TOT.
TRANSPORTE 118 Y RETORNO PASAJEROS	1 14,99 14,99
EXPLEMENTO DE ZANESLI	1 14,99 0,00
TOTAL:	29,98

RECIBI CONFORME

ARTES GRAFICAS SENEHUELA CA. Cuenca 280 2770 - Cuenca 280 0803 - Cuenca 07 410 3979  
 - Portavoz 097 375306 - R.U.C. 0950004277001 - AUTORIZACION No. 1077 -  
 FECHA CADUCIDAD 11/SEPT/2015 del 82001 al 86000

CLIENTE

**AEROSERVICIOS**  
 SEGURIDAD PUNTUALIDAD CONFORT  
 TRANSFER > CIUDAD > AEROPUERTO > CIUDAD

**BOLETO DE TRANSPORTE**  
 1071333

PASAJERO:

DOCUMENTO DE IDENTIDAD:

FECHA:

FRECUENCIA:

CONDICIONES DE TRANSPORTE:  
 Este boleto es válido únicamente con la presentación de un documento de identificación previo a su abordaje.

> PASAJERO

04 MAY 2015



**AEROSERVICIOS**  
 SEGURIDAD PUNTUALIDAD CONFORT  
 TRANSFER > CIUDAD > AEROPUERTO > CIUDAD

**BOLETO DE TRANSPORTE**  
 1071334

PASAJERO:

DOCUMENTO DE IDENTIDAD:

FECHA:

FRECUENCIA:

CONDICIONES DE TRANSPORTE:  
 Este boleto es válido únicamente con la presentación de un documento de identificación previo a su abordaje.

> PASAJERO

04 MAY 2015



