

COMPROBANTE UNICO DE REGISTRO

| | | | | | |
|--|---|-----------------------|---------------------------|----------------|--|
| Institucion: | 141 INSTITUTO NACIONAL DE PATRIMONIO CULTURAL | Reporte | rptComprobanteGastos.rdlc | | |
| U. Ejecutora: | 0000 | Fecha Elaboración | No. CUR | No. Original | |
| Unid. Desc: | 0000 | 04 03 2015 | 1333 | 1310 | |
| Tipo Documento Respaldo | | Clase Documento | No. | No. Expediente | |
| COMPROBANTES ADMINISTRATIVOS DE GASTOS | | LIQUIDACION DE GASTOS | 018 | 618 | |

| | | | | | | |
|--------------------|------------|---------------------------|--------------|-----|-----|-----|
| Clase de Registro: | DEVENGADO | Clase de Gasto: | OTROS GASTOS | RPA | RTO | DEV |
| Banco: | | Cuenta Monetaria: | | | | |
| Comprobante | GASTOS | Numero Operación | | | | 0 |
| Beneficiario: | 1720987666 | YANEZ ALBUJA TANIA ANDREA | | | | |

AFECTACION PRESUPUESTARIA

| PG | SP | PY | ACT | ITEM | UBG | FTE | ORG | N. Prest | DESCRIPCION | MONTO |
|---|----|-----|-----|--------|------|-----|------|----------|---|---------------|
| 01 | 00 | 000 | 001 | 530303 | 1701 | 001 | 0000 | 0000 | Viaticos y Subsistencias en el Interior | 120.00 |
| TOTAL PRESUPUESTARIO | | | | | | | | | | 120.00 |
| IVA | | | | | | | | | | 0.00 |
| SUB - TOTAL | | | | | | | | | | 120.00 |
| RETENCIONES IVA | | | | | | | | | | 0.00 |
| TOTAL DEDUCCIONES PRESUPUESTARIO | | | | | | | | | | 0.00 |
| TOTAL A PAGAR | | | | | | | | | | 120.00 |

SON: CIENTO VEINTE DOLARES

DESCRIPCION: QUITO-YANEZ ALBUJA TANIA ANDREA -CATALOGADORA - COMISION A SIGCHOS DEL 5 AL 6 DE MARZO 2015 PARA VISITA DE SITIOS DE INTERES ARQUEOLOGICO CERT 23

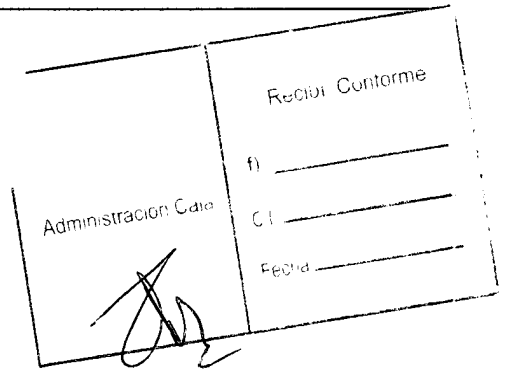

| DATOS APROBACION | | |
|----------------------|-------------------------|---------------------|
| ESTADO | REGISTRADO: | APROBADO: |
| APROBADO | | |
| FECHA: 04/03/2015 | Funcionario Responsable | Director Financiero |

COMPROBANTE UNICO DE REGISTRO

| | | | | | | |
|--|---|-----------------------|---------------------------|------|---------|----------------|
| Institucion: | 141 INSTITUTO NACIONAL DE PATRIMONIO CULTURAL | Reporte | rptComprobanteGastos.rdlc | | | |
| U. Ejecutora: | 0000 | Fecha Elaboración | | | No. CUR | No. Original |
| Unid. Desc: | 0000 | 04 | 03 | 2015 | 1333 | 1310 |
| Tipo Documento Respaldo | | Clase Documento | | No. | | No. Expediente |
| COMPROBANTES ADMINISTRATIVOS DE GASTOS | | LIQUIDACION DE GASTOS | | 018 | | 618 |

| | | | | | | |
|--------------------|------------|---------------------------|--------------|-----|-----|-----|
| Clase de Registro: | DEVENGADO | Clase de Gasto: | OTROS GASTOS | RPA | RTO | DEV |
| Banco: | | Cuenta Monetaria: | | | | |
| Comprobante | GASTOS | Numero Operación | | | | 0 |
| Beneficiario: | 1720987666 | YANEZ ALBUJA TANIA ANDREA | | | | |

DEDUCCIONES

| DATOS APROBACION | | |
|---|--|--|
| ESTADO | REGISTRADO: | APROBADO: |
| APROBADO FECHA: 04/03/2015 | _____ Funcionario Responsable | _____ Director Financiero |

COMPROBANTE UNICO DE REGISTRO

| | | | | | |
|--|------|---|-------------------|---------------------------|-------------------------|
| Institucion: | 141 | INSTITUTO NACIONAL DE PATRIMONIO CULTURAL | Reporte | rptComprobanteGastos.rdlc | |
| U. Ejecutora: | 0000 | | Fecha Elaboración | | No. CUR No. Original |
| Unid. Desc: | 0000 | | 04 | 03 | 2015 |
| | | | | | 1310 1310 |
| Tipo Documento Respaldo | | Clase Documento | No. | | No. Expediente |
| COMPROBANTES ADMINISTRATIVOS DE GASTOS | | LIQUIDACION DE GASTOS | 018 | | 618 |

| | | | | | | |
|--------------------|--------------|---------------------------|--------------|-----|-----|-----|
| Clase de Registro: | COMPROMETIDO | Clase de Gasto: | OTROS GASTOS | RPA | RTO | DEV |
| Banco: | | Cuenta Monetaria: | | | | |
| Comprobante | GASTOS | Numero Operación | | | | 0 |
| Beneficiario: | 1720987666 | YANEZ ALBUJA TANIA ANDREA | | | | |

AFECTACION PRESUPUESTARIA

| PG | SP | PY | ACT | ITEM | UBG | FTE | ORG | N. Prest | DESCRIPCION | MONTO |
|---|----|-----|-----|--------|------|-----|------|----------|---|---------------|
| 01 | 00 | 000 | 001 | 530303 | 1701 | 001 | 0000 | 0000 | Viaticos y Subsistencias en el Interior | 120.00 |
| TOTAL PRESUPUESTARIO | | | | | | | | | | 120.00 |
| IVA | | | | | | | | | | 0.00 |
| SUB - TOTAL | | | | | | | | | | 120.00 |
| RETENCIONES IVA | | | | | | | | | | 0.00 |
| TOTAL DEDUCCIONES PRESUPUESTARIO | | | | | | | | | | 0.00 |
| TOTAL A PAGAR | | | | | | | | | | 120.00 |

SON: CIENTO VEINTE DOLARES

DESCRIPCION: QUITO-YANEZ ALBUJA TANIA ANDREA CATALOGADOR COMISION SIGCHOS 5-6 MARZO 2015 VISITA DE SITIOS DE INTERES ARQUEOLOGICO CERT 23

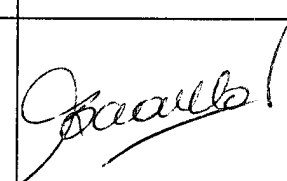
| DATOS APROBACION | | |
|----------------------|---|--|
| ESTADO | REGISTRADO: | APROBADO: |
| APROBADO |  |  |
| FECHA: 04/03/2015 | Funcionario Responsable | Director Financiero |

 10:27
 04/03/2015

COMPROBANTE UNICO DE REGISTRO

| | | | | | | |
|--|---|-----------------------|---------------------------|------|---------|----------------|
| Institucion: | 141 INSTITUTO NACIONAL DE PATRIMONIO CULTURAL | Reporte | rptComprobanteGastos.rdlc | | | |
| U. Ejecutora: | 0000 | Fecha Elaboración | | | No. CUR | No. Original |
| Unid. Desc: | 0000 | 04 | 03 | 2015 | 1310 | 1310 |
| Tipo Documento Respaldo | | Clase Documento | | No. | | No. Expediente |
| COMPROBANTES ADMINISTRATIVOS DE GASTOS | | LIQUIDACION DE GASTOS | | 018 | | 618 |

| | | | | | | |
|--------------------|--------------------------------------|-------------------|--------------|-----|-----|-----|
| Clase de Registro: | COMPROMETIDO | Clase de Gasto: | OTROS GASTOS | RPA | RTO | DEV |
| Banco: | | Cuenta Monetaria: | | | | |
| Comprobante | GASTOS | Numero Operación | | | | 0 |
| Beneficiario: | 1720987666 YANEZ ALBUJA TANIA ANDREA | | | | | |

DEDUCCIONES

| DATOS APROBACIÓN | | |
|---|---|---|
| ESTADO | REGISTRADO: | APROBADO: |
| <p>APROBADO</p> <p>FECHA: 04/03/2015</p> | <p>_____</p> <p>Funcionario Responsable</p> | <p>_____</p> <p>Director Financiero</p> |

PLANILLA DE ANTICIPO DE VIATICOS, MOVILIZACION Y SUBSISTENCIAS EN EL PAIS

FECHA 02/03/2015

| NOMBRES | CARGO | ZONA A | ZONA B | NO DIAS | DESDE | HASTA | TASLA DE VIATICO | VALOR DEL VIATICO DIARIO | MOVILIZACION | ALIMENTACION | SUBSISTENCIA | COMBUSTIBLE | PEAJE | VALOR A RECIBIR |
|---|----------------------------------|--------|--------|---------|--------|--------|------------------|--------------------------|--------------|--------------|--------------|-------------|-------|-----------------|
| YANEZ ALBUJA TANIA | CATALOGADOR BIENES ARQUEOLOGICOS | | | 2 | 05-mar | 06-mar | 80 | 80,00 | | | 40,00 | | | 120,00 |
| TOTAL PLANILLA DE PAGO | | | | | | | | | | | | | | |
| DESTINO DE LA COMISION: Sigchos- Cotopaxi | | | | | | | | | | | | | | |

APLICACION BASE LEGAL: De conformidad a la Resolución N. MRL-2014-0165 del 04 de Septiembre 2014 DESCRIPCION DE LA COMISION: Quito, Yanez Albuja Tania, anticipo de viatico por comision a Sigchos- Cotopaxi del 05-06/03/2015 visita a sitios de interes arqueologicos en los cantones: Sigchos, Latacunga y Pujili, conjuntamente con autoridades y tecnicos del Ministerio de cultura y Patrimonio

| | |
|-------------------------------------|-------------|
| DIRECCION ADMINISTRATIVA FINANCIERA | |
| Control Previo | Tesoreria |
| Contabilidad | |
| | |
| Responsable | Responsable |

1310

"RECIBIDO PRESUPUESTO"

Hora: 8.13
 Firma:

Elaborado por: Flor Guamán

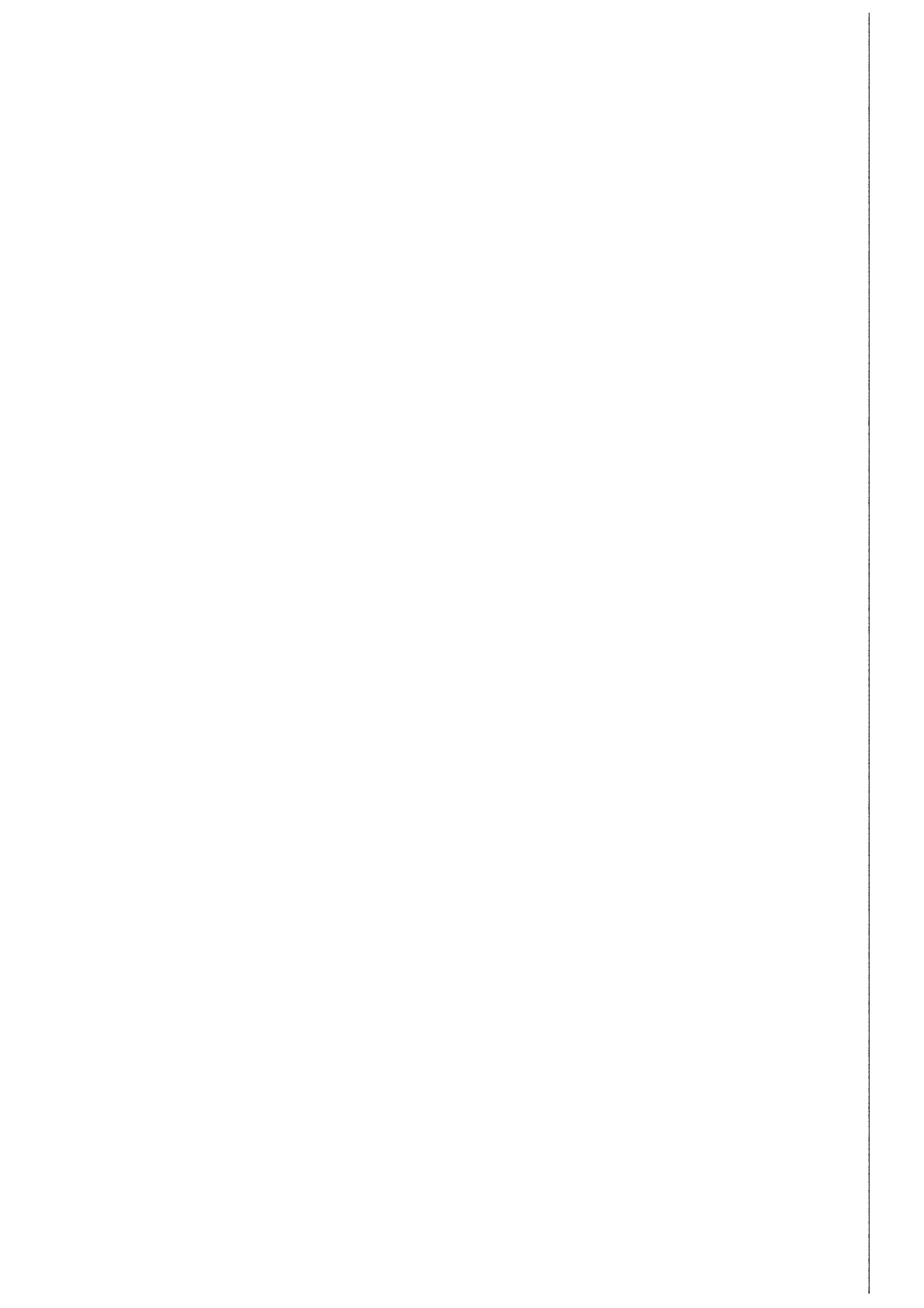



Instituto Nacional de
Patrimonio Cultural

SOLICITUD DE AUTORIZACIÓN PARA CUMPLIMIENTO DE SERVICIOS INSTITUCIONALES

Nro. SOLICITUD DE AUTORIZACIÓN PARA CUMPLIMIENTO DE SERVICIOS INSTITUCIONALES
018

FECHA DE SOLICITUD (dd-mmm-aaaa)
02/03/2015

| | | | | | | | |
|----------|-------------------------------------|----------------|--------------------------|---------------|--------------------------|--------------|--------------------------|
| VIÁTICOS | <input checked="" type="checkbox"/> | MOVILIZACIONES | <input type="checkbox"/> | SUBSISTENCIAS | <input type="checkbox"/> | ALIMENTACIÓN | <input type="checkbox"/> |
|----------|-------------------------------------|----------------|--------------------------|---------------|--------------------------|--------------|--------------------------|

DATOS GENERALES

| | | | |
|--|---------------------|---|----------------------|
| APELLIDOS - NOMBRES DE LA O EL SERVIDOR Yáñez Albuja Tania Andrea | | PUESTO QUE OCUPA: SP1 | |
| CIUDAD - PROVINCIA DEL SERVICIO INSTITUCIONAL Sigchos- Prov de Cotopaxi | | NOMBRE DE LA UNIDAD A LA QUE PERTENECE LA O EL SERVIDOR Inventario | |
| FECHA SALIDA (dd-mmm-aaaa) | HORA SALIDA (hh:mm) | FECHA LLEGADA (dd-mmm-aaaa) | HORA LLEGADA (hh:mm) |
| 05/03/2015 | 06h00 | 06/03/2015 | 17h00 |

SERVIDORES QUE INTEGRAN LOS SERVICIOS INSTITUCIONALES:

Arq. Olga Woolfson, Lcda. María Soledad Plaza, Andrea Yáñez A.

DESCRIPCIÓN DE LAS ACTIVIDADES A EJECUTARSE

Visita a sitios de interés arqueológico en los cantones: Sigchos, Latacunga y Pujilí conjuntamente con autoridades y técnicos del Ministerio de Cultura y Patrimonio.

TRANSPORTE

| TIPO DE TRANSPORTE (Aéreo, terrestre, marítimo, otros) | NOMBRE DE TRANSPORTE | RUTA | SALIDA | | LLEGADA | |
|--|-------------------------|----------------------|----------------------|---------------|----------------------|---------------|
| | | | FECHA dd-mmm-aaaa | HORA hh:mm | FECHA dd-mmm-aaaa | HORA hh:mm |
| Terrestre | INPC | Quito-Sigchos | 05/03/2015 | 06h00 | 05/03/2015 | 10h00 |
| Terrestre | INPC | Sigchos-Pujilí-Quito | 06/03/2015 | 08/h00 | 06/03/2015 | 17h00 |

INVERSIÓN: FAVOR CARGAR EGRESO A:

| | | |
|-----------|-----------|-------------------|
| PROGRAMA: | PROYECTO: | ACTIVIDAD - TAREA |
|-----------|-----------|-------------------|

| | |
|---|--|
| GASTO CORRIENTE : <input checked="" type="checkbox"/> | DIRECTOR(a) SU DELEGADO(A) DE PLANIFICACIÓN: |
|---|--|

DATOS PARA TRANSFERENCIA

| | | |
|---------------------------------|----------------------------|-------------------------------|
| NOMBRE DEL BANCO: Produbanco | TIPO DE CUENTA: Ahorros | No. DE CUENTA: 12051085092 |
|---------------------------------|----------------------------|-------------------------------|

| | |
|---|---|
| FIRMA DE LA O EL SERVIDOR SOLICITANTE | FIRMA DE LA O EL RESPONSABLE DE LA UNIDAD SOLICITANTE |
| | |
| Andrea Yáñez A. | Lcda. Lucía Moscoso Cordero. DIRECTORA DE INVENTARIO PATRIMONIAL |
| FIRMA DE LA AUTORIDAD NOMINADORA O SU DELEGADO | <p>NOTA: Esta solicitud deberá ser presentada para su Autorización, con por lo menos 72 horas de anticipación al cumplimiento de los servicios institucionales; salvo el caso de que por necesidades institucionales la Autoridad Nominadora autorice.</p> <ul style="list-style-type: none"> De no existir disponibilidad presupuestaria, tanto la solicitud como la autorización quedarán insubsistentes El informe de Servicios Institucionales deberá presentarse dentro del término de 4 días de cumplido el servicio institucional <p>Está prohibido conceder servicios institucionales durante los días de descanso obligatorio, con excepción de las Máximas Autoridades o de casos excepcionales debidamente justificados por la Máxima Autoridad o su Delegado.</p> |
| Ing. William González DIRECTOR ADMINISTRATIVO FINANCIERO (S) | |

15:38
02/03/15

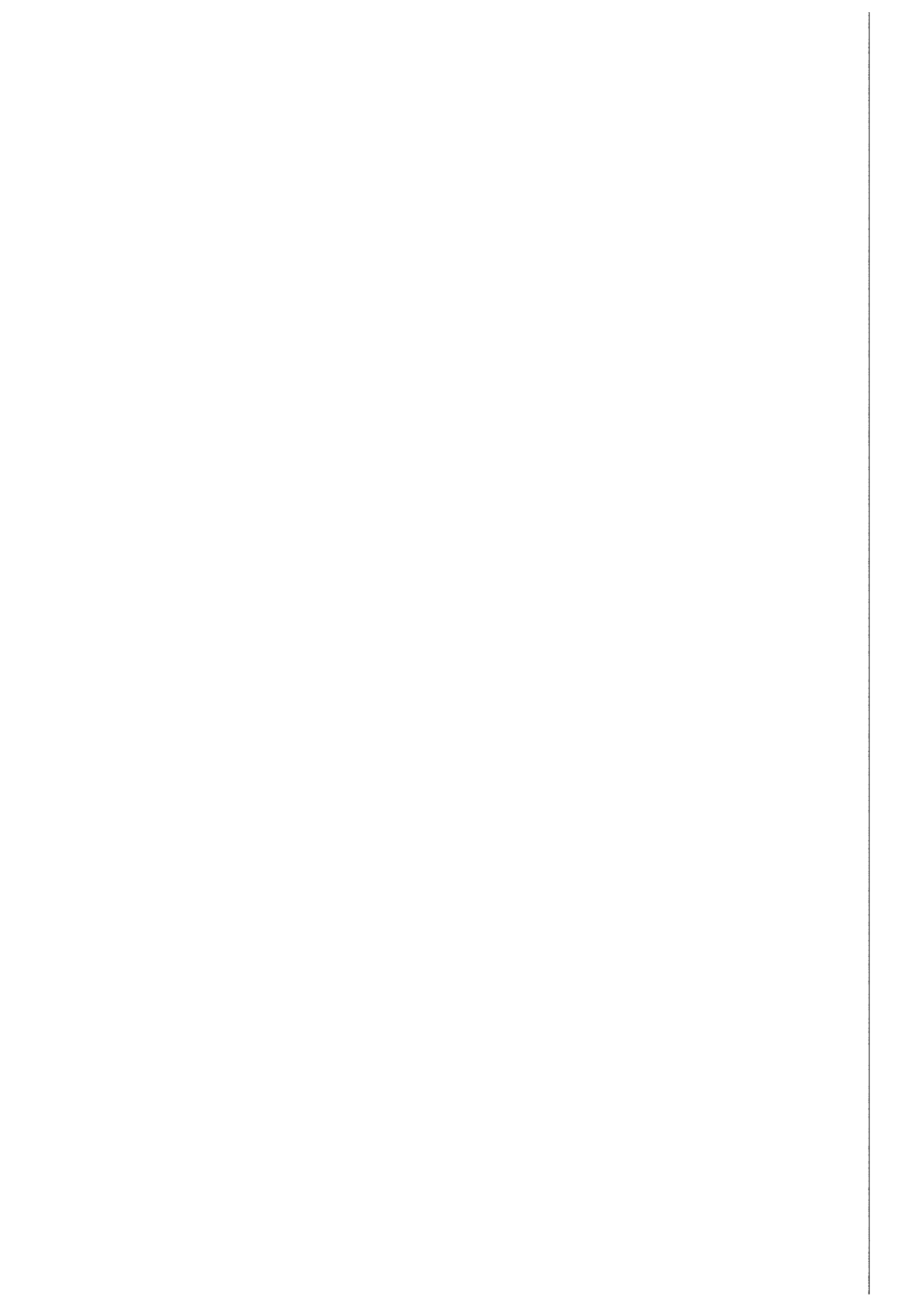

CERTIFICACION PRESUPUESTARIA

| | | | |
|------------------|---|------------------|----------------------|
| Institucion | INSTITUTO NACIONAL DE PATRIMONIO CULTURAL | NO CERTIFICACION | FECHA DE ELABORACIÓN |
| Unid. Ejecutora. | | 23 | 13 01 15 |
| Unid. Desc. | | | |

| | |
|--|--------------------------------|
| TIPO DE DOCUMENTO RESPALDO | CLASE DE DOCUMENTO RESPALDO |
| COMPROBANTES ADMINISTRATIVOS DE GASTOS | COMPROMISO NORMAL OTROS GASTOS |

| | | | |
|-------------------|-----|----------------|-----|
| CLASE DE REGISTRO | COM | CLASE DE GASTO | OGA |
|-------------------|-----|----------------|-----|

CERTIFICACION PRESUPUESTARIA

| PG | SP | PY | ACT | ITEM | UBG | FTE | ORG | N. Prest | DESCRIPCION | MONTO |
|----|----|-----|-----|--------|------|-----|------|----------|--|-------------|
| 01 | 00 | 000 | 001 | 570102 | 1701 | 001 | 0000 | 0000 | Tasas Generales Impuestos Contribuciones Permisos Licencias y Patentes | \$1,200.00 |
| 01 | 00 | 000 | 001 | 530303 | 1701 | 001 | 0000 | 0000 | Vialicos y Subsistencias en el Interior | \$39,000.00 |
| 01 | 00 | 000 | 001 | 530803 | 1701 | 001 | 0000 | 0000 | Combustibles y Lubricantes | \$4,000.00 |
| 01 | 00 | 000 | 001 | 530301 | 1701 | 001 | 0000 | 0000 | Pasajes al Interior | \$3,000.00 |
| | | | | | | | | | TOTAL PRESUPUESTARIO | \$47,200.00 |
| | | | | | | | | | TOTAL | |

SON: CUARENTA Y SIETE MIL DOSCIENTOS DOLARES

DESCRIPCION:
 QUITO-CERTIFICACION PRESUPUESTARIA PARA PAGO DE VIATICOS POR COMISION DE FUNCIONARIOS DEL INPC PARA EL AÑO 2015 GASTO CORRIENTE (VIATICOS-COMBUSTIBLES-PASAJES AL INTERIOR-PEAJES)

| DATOS APROBACION | | |
|------------------|--|--|
| ESTADO | REGISTRADO: | APROBADO: |
| APROBADO |  Funcionario Responsable |  Director Financiero |
| FECHA: | | |
| 13/01/2015 | | |

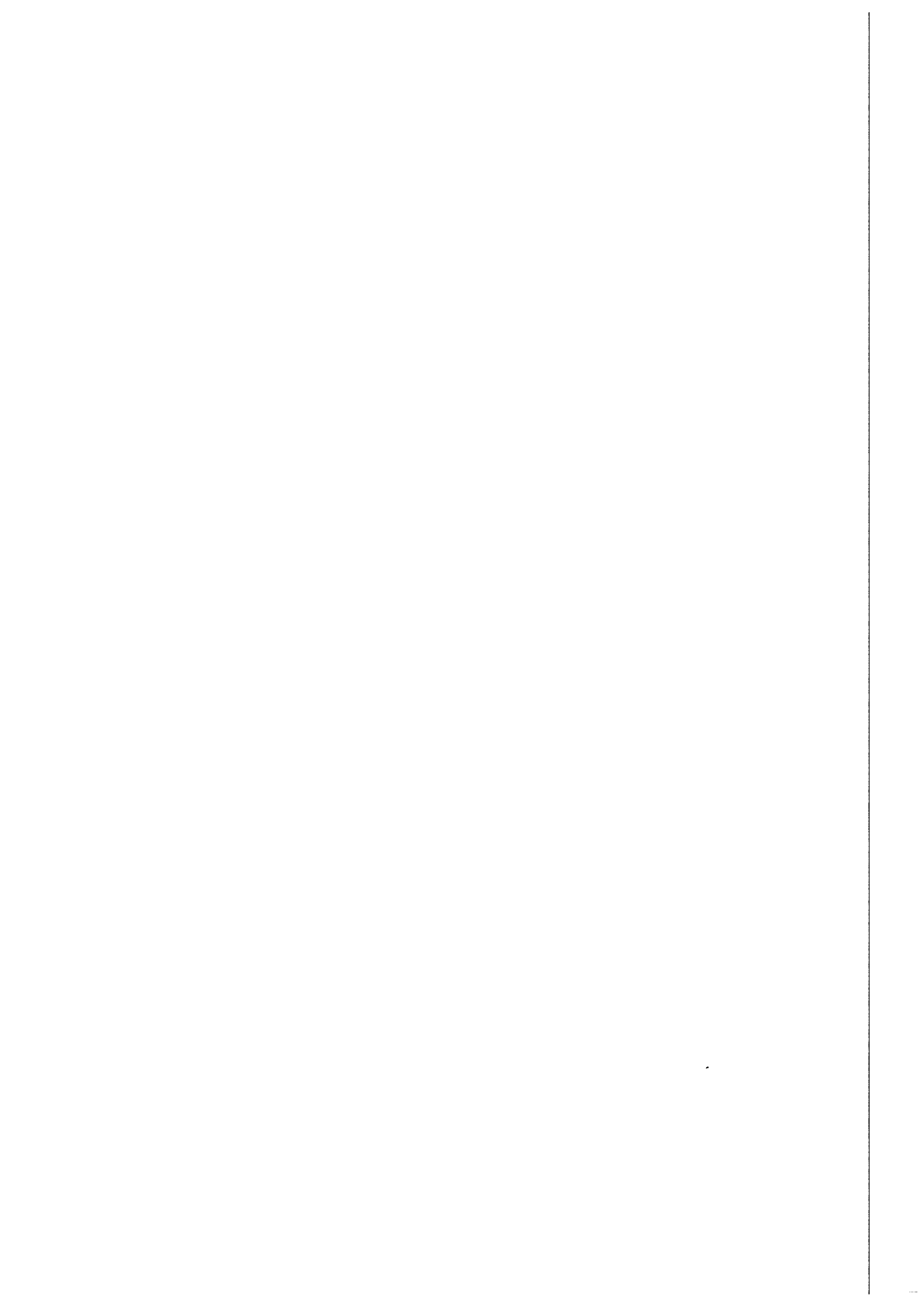

018
1333



Instituto Nacional de
Patrimonio Cultural



INFORME DE SERVICIOS INSTITUCIONALES

Nro. SOLICITUD DE AUTORIZACIÓN PARA
CUMPLIMIENTO DE SERVICIOS
INSTITUCIONALES
018-DIP-2015

FECHA DE INFORME (dd-mmm-aaaa)
10/03/2015

DATOS GENERALES

APELLIDOS - NOMBRES DE LA O EL
SERVIDOR

YÁNEZ ALBUJA TANIA ANDREA

PUESTO QUE OCUPA:

CATALOGADOR DE BIENES ARQUEOLÓGICOS SP1

CIUDAD – PROVINCIA DEL SERVICIO
INSTITUCIONAL

Sigchos- Prov. de Cotopaxi

NOMBRE DE LA UNIDAD A LA QUE PERTENECE LA O EL
SERVIDOR

INVENTARIO

SERVIDORES QUE INTEGRAN EL SERVICIO INSTITUCIONAL:

Arq. Olga Woolfson, Lcda. María Soledad Plaza, Egda. Andrea Yáñez y el Sr. Germán Salazar.

INFORME DE ACTIVIDADES Y PRODUCTOS ALCANZADOS

Actividades:

Expedición a Sigchos, Ruinas arqueológicas Malqui Machay

Tras la invitación realizada por el Ministerio de Cultura y Patrimonio al Instituto Nacional de Patrimonio Cultural y por designación de la Directora Ejecutiva, se asistió a la "Expedición a Sigchos", la misma que estuvo a cargo de la historiadora Tamara Estupiñán y contó con la presencia del Ministro de Cultura y Patrimonio, Francisco Borja junto con su asesor. Además estuvieron presentes autoridades locales como el gobernador de Cotopaxi, el alcalde de Sigchos, el alcalde de Pujilí y presidentes de las juntas parroquiales.

Las actividades ejecutadas durante los días de comisión fueron las siguientes:

1. Entrevista con el alcalde de Sigchos quien explicó el proyecto turístico que se llevará a cabo con el descubrimiento del sitio arqueológico y las conexiones que tiene según los estudios realizados por la historiadora Estupiñán.
2. Identificación de un tramo de camino inka que va desde Planchaloma y llega a Sigchos
3. Identificación del Pucará de Amanta o Pucará de Sigchos.
4. Inspección a los sitios Machay y Malqui localizados en las haciendas privadas del mismo nombre.
5. Llegada a la laguna del volcán Quilotoa por considerarse parte de un "Ceque" inka originado en el Cuzco.
6. Inspección al Pucará Cunga ubicado en la comunidad de Cuturiví Chico y el camino antiguo que pasa por las cercanías.

Productos alcanzados:

1. En la reunión sostenida con el alcalde de Sigchos y demás autoridades locales y el ministro de

cultura, el INPC manifestó que está dispuesto a apoyar con el asesoramiento técnico para realizar las investigaciones relacionadas con el patrimonio dentro de los proyectos que se planea ejecutar en el cantón.

2. En las ruinas existentes en la hacienda Machay, se pudo conocer que es imprescindible la intervención de un equipo técnico compuesto por arqueólogos, restauradores y conservadores para realizar las investigaciones e intervenciones pertinentes en el sitio, ya que por un lado se pudo constatar la falta de información de carácter arqueológico en cuanto a que las interpretaciones realizadas por la historiadora Estupiñán están basadas en la documentación histórica investigada mas no en el registro arqueológico ahí presente.
3. Por otro lado se pudo constatar que la intervención realizada para la conservación del sitio no fue adecuada ya que parte de algunos muros de las estructuras se encontraban desmoronados.

Conclusiones y recomendaciones:

- Es imperativa la ejecución de investigaciones arqueológicas en los sitios arqueológicos ya que el discurso armado en torno a Malqui y Machay no tiene fundamento arqueológico sino únicamente se ha explorado exhaustivamente la información histórica que debe ser complemento de la investigación arqueológica.
- Es indiscutible el valor cultural que tiene este sitio, por eso se recalca la importancia de la conservación y mantenimiento del mismo por conocerse que en la zona existía una ruta de contrabando de licor y existen varios trapiches en los alrededores de Machay.
- Por otro lado la información que se está impartiendo a la ciudadanía tanto a nivel nacional como internacional debe ser revisada con mayor rigurosidad, se ha recalcado en varias ocasiones en este documento que se debe complementar la investigación histórica con la arqueológica y en función a ello se pueden elaborar proyectos integrales que favorezcan a la comunidad del sector.
- Finalmente se recomienda que el INPC realice un reconocimiento arqueológico en el cantón Pujilí, con particular atención en los poblados de Zumbahua y Guangaje ya que se pudo visibilizar ciertos elementos en el paisaje que pudieron haber sido modificados por grupos humanos en el pasado, para lo cual sería de gran utilidad contar con fotografías aéreas y más herramientas cartográficas que faciliten la planificación del trabajo y la identificación de sitios arqueológicos en el lugar.

Fotografías anexas



Tramo de camino inka



Cerro Amanta o Pucará de Sigchos



Reunión con el alcalde de Sigchos, autoridades locales y el ministro de cultura



Sitio arqueológico Machay



Muros derrumbados en Machay

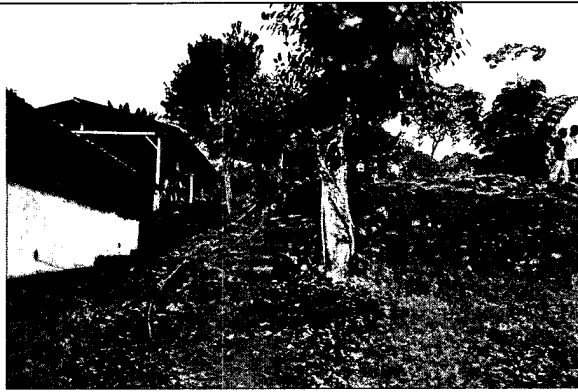

Sitio arqueológico Malqui

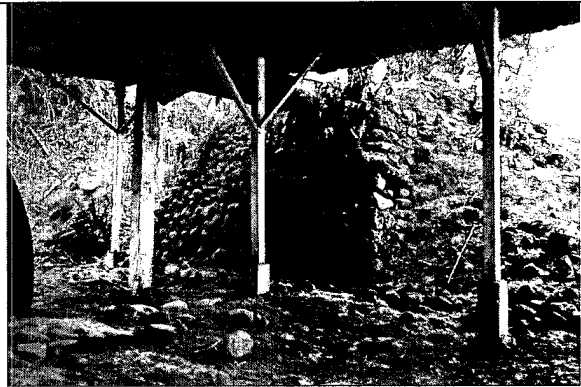
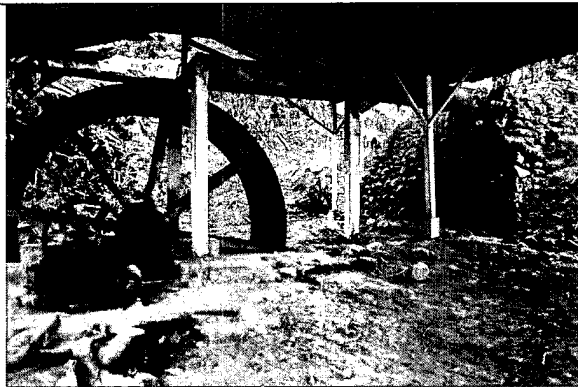

Trapiche en el sitio Malqui



Vista de un canal en el sitio



Parte de estructura al interior del trapiche

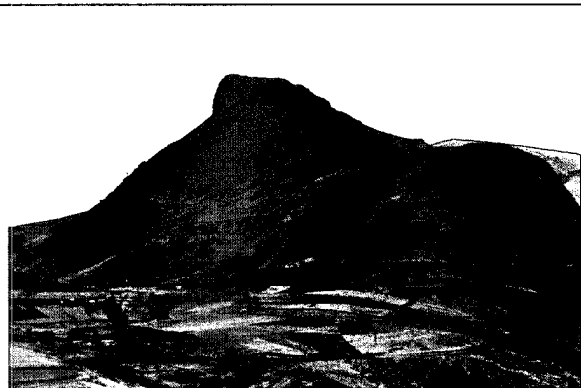

Zona de Zumbahua sugerida para prospección arqueológica



Piedra considerada sagrada en San Juan



Hacienda- Telar cerca al templo del Niño de Isinche



Camino en Cuturivi Chico

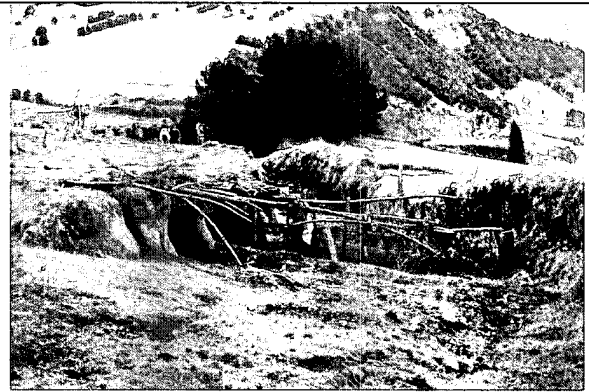

Chanchera actual que bloquea el camino



Pucará Cunga en Cuturiví Chico



Zanja que bordea el pucará, hay una choza a un costado

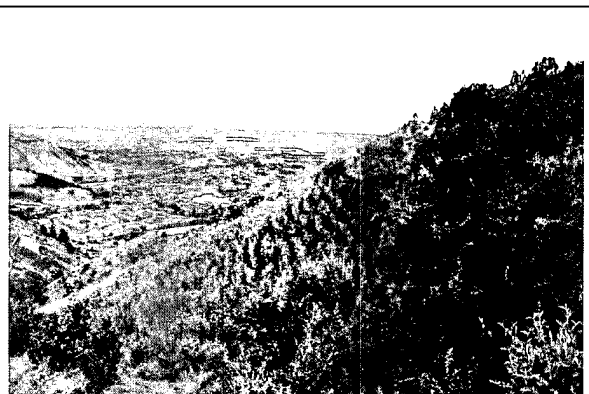

| | |
|--------------------------------------|---|
| Modificaciones actuales en el pucará | Uso de la ladera el pucará para actividades agrícolas |
|--------------------------------------|---|

| ITINERARIO | SALIDA | LLEGADA | NOTA |
|---------------------|------------|------------|--|
| FECHA dd-mmm-aaa | 05/03/2015 | 06/03/2015 | Estos datos se refieren al tiempo efectivamente utilizado en el cumplimiento del servicio institucional, desde la salida del lugar de residencia o trabajo habituales o del cumplimiento del servicio institucional según sea el caso, hasta su llegada de estos sitios. |
| HORA hh:mm | 06h15 | 21h00 | |

TRANSPORTE

| TIPO DE TRANSPORTE (Aéreo, terrestre, marítimo, otros) | NOMBRE DE TRANSPORTE | RUTA | SALIDA | | LLEGADA | |
|---|----------------------|----------------------------------|----------------------|---------------|----------------------|---------------|
| | | | FECHA dd-mmm-aaaa | HORA hh:mm | FECHA dd-mmm-aaaa | HORA hh:mm |
| Terrestre | INPC | Quito-Sigchos-Chugchilan | 05/03/2015 | 06h15 | 05/03/2015 | 21h00 |
| Terrestre | INPC | Chugchilan-Zumbagua-Pujili-Quito | 06/03/2015 | 08h00 | 06/03/2015 | 21h00 |

NOTA: En caso de haber utilizado transporte público, se deberá adjuntar obligatoriamente los pases a bordo o boletos.

OBSERVACIONES

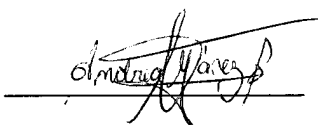
| FIRMA DE LA O EL SERVIDOR COMISIONADO | NOTA |
|---|--|
|  NOMBRE: ANDREA YÁÑEZ A. | El presente informe deberá presentarse dentro del término de 4 días del cumplimiento de servicios institucionales, caso contrario la liquidación se demorará e incluso de no presentarlo tendría que restituir los valores percibidos. Cuando el cumplimiento de servicios institucionales sea superior al número de días autorizados, se deberá adjuntar la autorización por escrito de la Máxima Autoridad o su Delegado |

FIRMAS DE APROBACIÓN

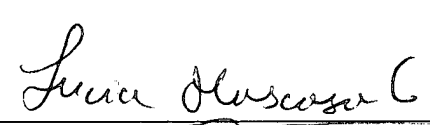
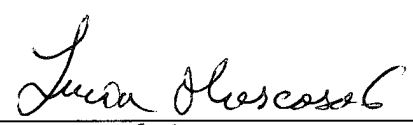
| FIRMA DE LA O EL RESPONSABLE DE LA UNIDAD DEL SERVIDOR COMISIONADO | FIRMA DE LA O EL JEFE INMEDIATO DE LA O EL RESPONSABLE DE LA UNIDAD |
|---|--|
|  NOMBRE: LCDA. LUCÍA MOSCOSO CORDERO |  NOMBRE: LCDA. LUCÍA MOSCOSO CORDERO |