

COMPROBANTE UNICO DE REGISTRO

Institucion:	141 INSTITUTO NACIONAL DE PATRIMONIO CULTURAL	Reporte	rptComprobanteGastos.rdlc	
U. Ejecutora:	0000	Fecha Elaboración	No. CUR	No. Original
Unid. Desc:	0000	011/06/2015	3924	3901
Tipo Documento Respaldo		Clase Documento	No.	No. Expediente
COMPROBANTES ADMINISTRATIVOS DE GASTOS		LIQUIDACION DE GASTOS	DCP-066A	1741

Clase de Registro:	DEVENGADO	Clase de Gasto:	OTROS GASTOS	RPA RTO DEV
Banco:		Cuenta Monetaria:		
Comprobante	GASTOS	Numero Operación		0
Beneficiario:	0915101257	MEJIA MEJIA MIGUEL FERNANDO		

AFECTACION PRESUPUESTARIA

PG	SP	PY	ACT	ITEM	UBG	FTE	ORG	N. Prest	DESCRIPCION	MONTO
01	00	000	001	570102	1701	001	0000	0000	Tasas Generales Impuestos Contribuciones Permisos Licencias y Patentes	8.00
01	00	000	001	530303	1701	001	0000	0000	Viaticos y Subsistencias en el Interior	80.00
TOTAL PRESUPUESTARIO										88.00
IVA										0.00
SUB - TOTAL										88.00
RETENCIONES IVA										0.00
TOTAL DEDUCCIONES PRESUPUESTARIO										0.00
TOTAL A PAGAR										88.00

SON: OCHENTA Y OCHO DOLARES

DESCRIPCION: QUITO-MEJIA MEJIA MIGUEL FERNANDO -DEVENGADO DE LA COMISION A GUAYAQUIL 25-26/03/2015 REUNION ESPOL PREFECTURA DE STA. ELENA PARA VERIFICAR LA AMPLIACION DE VIA CHANDUY CP 23



DATOS APROBACION		
ESTADO	REGISTRADO:	APROBADO:
APROBADO		
FECHA: 11/06/2015	 Funcionario Responsable	 Director Financiero

Doc 3424

COMPROBANTE UNICO DE REGISTRO

Institucion:	141 INSTITUTO NACIONAL DE PATRIMONIO CULTURAL	Reporte	rptComprobanteGastos.rdlc			
U. Ejecutora:	0000	Fecha Elaboración			No. CUR	No. Original
Unid. Desc:	0000	011	06	2015	3901	3901
Tipo Documento Respaldo		Clase Documento		No.	No. Expediente	
COMPROBANTES ADMINISTRATIVOS DE GASTOS		LIQUIDACION DE GASTOS		DCP-066A	1741	

Clase de Registro:	COMPROMETIDO	Clase de Gasto:	OTROS GASTOS	RPA	RTO	DEV
Banco:		Cuenta Monetaria:				
Comprobante	GASTOS	Numero Operación				0
Beneficiario:	0915101257	MEJIA MEJIA MIGUEL FERNANDO				

AFECTACION PRESUPUESTARIA

PG	SP	PY	ACT	ITEM	UBG	FTE	ORG	N. Prest	DESCRIPCION	MONTO
01	00	000	001	570102	1701	001	0000	0000	Tasas Generales Impuestos Contribuciones Permisos Licencias y Patentes	8.00
01	00	000	001	530303	1701	001	0000	0000	Viaticos y Subsistencias en el Interior	80.00
TOTAL PRESUPUESTARIO										88.00
IVA										0.00
SUB - TOTAL										88.00
RETENCIONES IVA										0.00
TOTAL DEDUCCIONES PRESUPUESTARIO										0.00
TOTAL A PAGAR										88.00

SON: OCHENTA Y OCHO DOLARES

DESCRIPCION: QUITO-MEJIA MEJIA MIGUEL FERNANDO COMISION GUAYAQUIL 25-26/03/2015 REUNION ESPOL PREFECTURA DE STA ELENA PARA VERIFICAR LA AMPLIACION DE VIA CHANDUY CP 23

DATOS APROBACION		
ESTADO	REGISTRADO:	APROBADO:
APROBADO		
FECHA: 11/06/2015	Funcionario Responsable	Director Financiero

D
10:26
11/06/2015

INSTITUTO NACIONAL DE PATRIMONIO CULTURAL

PLANILLA DE PAGO DE VALORES DE VIATICOS, MOVILIZACION Y SUBSISTENCIAS EN EL INTERIOR

FECHA 09/06/2015

NOMBRE DEL FUNCIONARIO	CARGO	ZONA	DIAS	DESDE	HASTA	TABLA VIATICO DIARIO (ART 9 AM 097)	VALOR DEL VIATICO	ALIMENTACION/S SUBSISTENCIA	TOTAL	ANTICUPO ENTREGADO FONDO No.	70% PARA LIQUIDAR	30% SIN RENDICION	MOVILIZACION Y PEAJES	COMBUSTIBLE ALIMENTACION	VALOR TOTAL A PAGAR EN COMISION	VALOR A DESCONTAR EN ROL	VALOR A PAGAR
MEJIA MEJIA MIGUEL 915101257	ARQUEOLOGO		2	25-mar	25-mar	80		80	80	0			8,00				88,00
TOTAL PLANILLA DE PAGO																	

DESTINO DE LA COMISION: Guayaquil

APLICACION BASE LEGAL: De conformidad a la Resolución N: MRL-2014-0185 del 04 de Septiembre 2014.

DESCRIPCION DE EVENTO: Quito, Mejia Mejia Miguel, pago de viaticos y subsistencias del 25-26/03/2015 a reunion con ESPOL y Prefectura de Santa Elena para verificar la ampliacion de la via Chanduy- Santa Elena y la no destruccion del sitio arqueologico Real Alto

DIRECCION ADMINISTRATIVA FINANCIERA	
Contabilidad	Control Previo
Tesorera	

Elaborado por:  *José Guayán*

8010

“RECIBIDO PRESUPUESTO”

11 JUN 2015

Hora:
Firma: 



SOLICITUD DE AUTORIZACIÓN PARA CUMPLIMIENTO DE SERVICIOS INSTITUCIONALES

Nro. SOLICITUD DE AUTORIZACIÓN PARA CUMPLIMIENTO DE SERVICIOS INSTITUCIONALES
Nro-DCP-0066a

FECHA DE SOLICITUD (dd-mmm-aaaa)
13 de abril 2015

VIÁTICOS	<input checked="" type="checkbox"/>	MOVILIZACIONES	<input type="checkbox"/>	SUBSISTENCIAS	<input type="checkbox"/>	ALIMENTACIÓN	<input type="checkbox"/>
----------	-------------------------------------	----------------	--------------------------	---------------	--------------------------	--------------	--------------------------

DATOS GENERALES

APELLIDOS - NOMBRES DE LA O EL SERVIDOR Mejía Mejía Miguel Fernando		PUESTO QUE OCUPA: Arqueólogo de la Dirección de Conservación	
CIUDAD - PROVINCIA DEL SERVICIO INSTITUCIONAL Quito-Guayaquil-Chanduy		NOMBRE DE LA UNIDAD A LA QUE PERTENECE LA O EL SERVIDOR DIRECCIÓN DE CONSERVACIÓN	
FECHA SALIDA (dd-mmm-aaaa)	HORA SALIDA (hh:mm)	FECHA LLEGADA (dd-mmm-aaaa)	HORA LLEGADA (hh:mm)
25 de marzo 2015	11:00	26 de marzo 2015	19:00

SERVIDORES QUE INTEGRAN LOS SERVICIOS INSTITUCIONALES:
Lcdo. Fernando Mejía y José Chancay

DESCRIPCIÓN DE LAS ACTIVIDADES A EJECUTARSE: **Reunión con ESPOL y Prefectura de Santa Elena para verificar la ampliación de la vía Chanduy -Santa Elena y la no destrucción del sitio arqueológico Real Alto**

TRANSPORTE

TIPO DE TRANSPORTE (Aéreo, terrestre, marítimo, otros)	NOMBRE DE TRANSPORTE	RUTA	SALIDA		LLEGADA	
			FECHA dd-mmm-aaaa	HORA hh:mm	FECHA dd-mmm-aaaa	HORA hh:mm
Aéreo	TAME	Quito-Guayaquil	25 de marzo 2015	1:30	25 de marzo 2015	2:20
Aéreo	TAME	Guayaquil-Quito	26 de marzo 2015	16:10	26 de marzo 2015	19:30

INVERSIÓN: FAVOR CARGAR EGRESO A:

PROGRAMA: <input type="text"/>	PROYECTO: <input type="text"/>	ACTIVIDAD - TAREA: <input type="text"/>
--------------------------------	--------------------------------	---

GASTO CORRIENTE: DIRECTOR(a) SU DELEGADO(A) DE PLANIFICACIÓN:

DATOS PARA TRANSFERENCIA

NOMBRE DEL BANCO: Mutualista Pichincha	TIPO DE CUENTA: Ahorros	No. DE CUENTA: 40393243
--	-----------------------------------	-----------------------------------

FIRMA DE LA O EL SERVIDOR SOLICITANTE

NOMBRE DE LA O EL SERVIDOR
Lcdo. Fernando Mejía

FIRMA DE LA O EL RESPONSABLE DE LA UNIDAD SOLICITANTE

NOMBRE DE LA O EL RESPONSABLE DE LA UNIDAD SOLICITANTE
Arq. Ruth Aguirre

FIRMA DE LA AUTORIDAD NOMINADORA O SU DELEGADO

DIRECTORA ADMINISTRATIVA FINANCIERA
Mgs. Angelita Suasnavas Flores

NOTA: Esta solicitud deberá ser presentada para su Autorización, con por lo menos 72 horas de anticipación al cumplimiento de los servicios institucionales; salvo el caso de que por necesidades institucionales la Autoridad Nominadora autorice.

- De no existir disponibilidad presupuestaria, tanto la solicitud como la autorización quedarán insubistentes
- El informe de Servicios Institucionales deberá presentarse dentro del término de 4 días de cumplido el servicio institucional

Esta prohibido conceder servicios institucionales durante los días de descanso obligatorio, con excepción de las Máximas Autoridades o de casos excepcionales debidamente justificados por la Máxima Autoridad o su Delegado.

FINANCIERA
Bto. Hora: 16:29
Fecha: 29-04-2015

INFORME DE SERVICIOS INSTITUCIONALES

Nro. SOLICITUD DE AUTORIZACIÓN PARA CUMPLIMIENTO DE SERVICIOS INSTITUCIONALES

FECHA DE INFORME (dd-mmm-aaaa)

Nro-DCP-0066b

13 de abril 2015

DATOS GENERALES

APELLIDOS - NOMBRES DE LA O EL SERVIDOR
Mejía Mejía Miguel Fernando

PUESTO QUE OCUPA:
Arqueólogo de la Dirección de Conservación

CIUDAD – PROVINCIA DEL SERVICIO INSTITUCIONAL
Chanduy-Guayaquil-Quito

NOMBRE DE LA UNIDAD A LA QUE PERTENECE LA O EL SERVIDOR
Dirección de Conservación

SERVIDORES QUE INTEGRAN EL SERVICIO INSTITUCIONAL: Lcdo. José Chancay

INFORME DE ACTIVIDADES Y PRODUCTOS ALCANZADOS

Informe de actividades

Cronograma de actividades:

Día 25 de marzo

- Viaje a la Ciudad de Guayaquil, llegada aproximadamente a las 19:40pm.
- Búsqueda de lugar para pernoctar

Día 26 de marzo

- El carro del INPC R5 me recogió a las 8:00 am, para asistir a la cita con la ESPOL y GAD provincial de Santa Elena en el Museo Real Alto
- Participación de la reunión desde las 10: 00 am hasta las 13:00 pm
- Viaje a la ciudad de Guayaquil (14:00 pm)

Productos alcanzados

Ser observadores entre ambas partes en conflicto, Apoyar en la búsqueda de soluciones y pactar la hoja de ruta a seguir posterior a esta reunión.

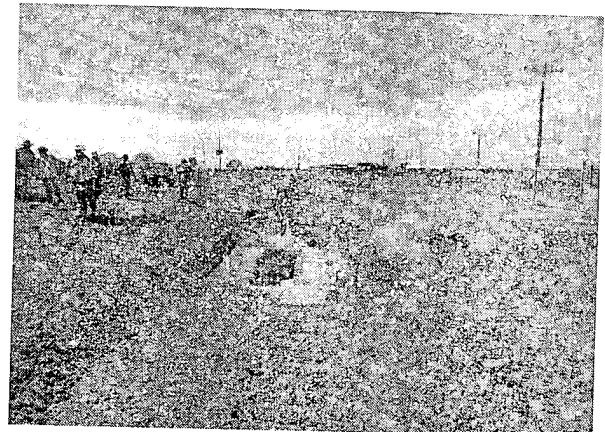
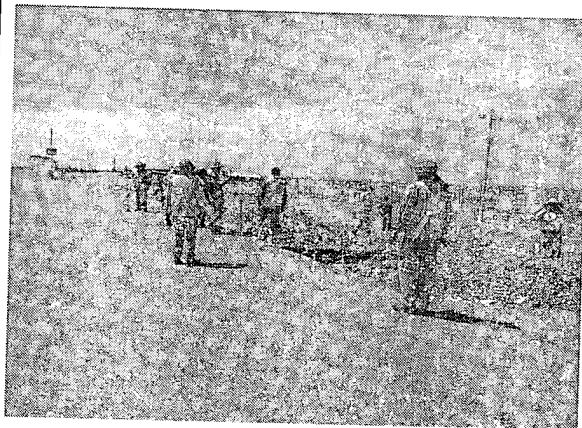
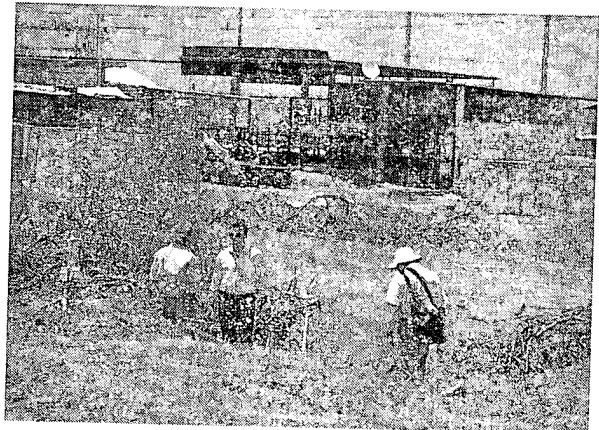

Listado de facturas que justifican los gastos realizados:

HOJA DE RUTA

Fecha	25 de marzo
Lugar de Partida	Quito INPC
Lugar de destino	Guayaquil
Razón Social (nombre de la institución que brindo el servicio de transporte)	Aero servicios
No. Documento	0090825
Valor (dólares americanos)	8

Fecha	26 de marzo
Lugar de Partida	Guayaquil
Lugar de destino	Quito Aeropuerto Tababela
Razón Social (nombre de la institución que brindo el servicio de transporte)	bus
No. Documento	0263357
Valor (dólares americanos)	2

ITINERARIO	SALIDA	LLEGADA	NOTA
FECHA dd-mmm-aaa	25 de marzo	26 de marzo	Estos datos se refieren al tiempo efectivamente utilizado en el cumplimiento del servicio institucional, desde la salida del lugar de residencia o trabajo habituales o del cumplimiento del servicio institucional según sea el caso, hasta su llegada de estos sitios
HORA hh:mm	11:00	23:00	

TRANSPORTE

TIPO DE TRANSPORTE (Aéreo, terrestre, marítimo, otros)	NOMBRE DE TRANSPORTE	RUTA	SALIDA		SALIDA	
			FECHA dd-mmm-aaaa	HORA	FECHA dd-mmm-aaaa	HORA
Aéreo	TAME	Quito-Guayaquil	25 de marzo 2015	19:00	25 de marzo 2015	20:00
Aéreo	TAME	Guayaquil-Quito	26 de marzo 2015	19:00	26 de marzo 2015	21:00

NOTA: En caso de haber utilizado transporte público, se deberá adjuntar obligatoriamente los pases a bordo o boletos

OBSERVACIONES: El Día 25 por un error de cálculo se perdió tomar el vuelo de ida a Guayaquil a la hora indicada, se logró cambiar el vuelo a las 19 horas del mismo día, pagándose la penalidad que lo cubro personalmente. El cambio de hora de salida obligo el cambio de hora de regreso.

FIRMA DE LA O EL SERVIDOR COMISIONADO

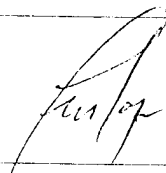

NOMBRE: Lcdo. Fernando Mejía

NOTA

El presente informe deberá presentarse dentro del término de 4 días del cumplimiento de servicios institucionales, caso contrario la liquidación se demorara e incluso de no presentarlo tendria que restituir los valores percibidos. Cuando el cumplimiento de servicios institucionales sea superior al número de días autorizados, se deberá adjuntar la autorización por escrito de la Maxima Autoridad o su Delegado

FIRMAS DE APROBACIÓN

FIRMA DE LA O EL RESPONSABLE DE LA UNIDAD DEL SERVIDOR COMISIONADO

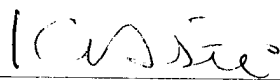

NOMBRE: Arq. Ruth Aguirre
CARGO: DIRECTORA TÉCNICA DE CONSERVACIÓN

FIRMA DE LA O EL JEFE INMEDIATO DE LA O EL RESPONSABLE DE LA UNIDAD

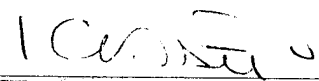

NOMBRE: Arq. Ruth Aguirre
CARGO: DIRECTORA TÉCNICA DE CONSERVACIÓN

Memorando Nro. 0815-DCSBC-2015-INPC

Quito, D.M., 09 de junio de 2015

PARA: Sra. Angelita Del Pilar Suasnavas Flores
Directora Administrativo Financiero

ASUNTO: RETRASO VIATICOS

De mi consideración:

Por medio de la presente me permito informar a usted Señora Economista que el retraso para la presentación de la solicitud de viáticos de conformidad con lo que señala la ley, es por el siguiente motivo: la disposición para realizar la comisión en la Península de Santa Elena fue el día 24 de marzo a las 15h00 y en las primeras horas del día 25 de marzo se esperó la confirmación del mismo por parte de mi superior, razón por la cual me vi imposibilitado de presentar la solicitud de viáticos para la concesión de mis respetivos viáticos. Con estos antecedentes solicito a usted disponer a quien corresponda atender el pago de los mismos.

Con sentimientos de distinguida consideración.

Atentamente,

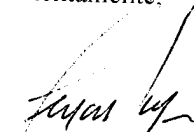

Lcd. Fernando Mejía
ARQUEÓLOGO

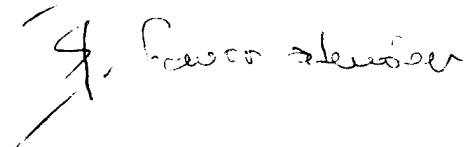

Copia:

Sra. Arq. Ruth Aguirre De La Torre
Directora de Conservación y Salvaguardia de Bienes Patrimoniales

ETKT2692132588426C1
FECHA/DATE: 25MAR

VUELO/FLIGHT **0321**

MEJIA/FERNANDO
DE/FROM: QUITO
A/TO: GUAYAQUIL

ASIENTO/SEAT: **110**
EQUIP/BAGT:

ID
REFERENCIA: 41

tame

AEROSERVICIOS
CIUDAD-AEROPUERTO-CIUDAD
Aerosevicios del Ecuador MB&F S.A.
R.U.C. 1792252903001
Matriz: Av. Amazonas s/n y
Av. de la Prensa - Quito-Ecuador
QUITO - QUITO

Sucursal: Andalucia
Av. Amazonas s/n y Av. La Prensa
Telf.: 0980598897 - Quito-Ecuador
FACTURA S 003-002

0090825

AUTORIZACION S.R.L. 1115552259

CI/RUC: 0915101257 #ZAUT: 3
CLIENTE: MEJIA MEJIA MIGUEL
DIRECCIÓN: LA FLORESTA
TELÉFONO: 022225382 NI: 90825

ITEM	CANT.	PREC.	/ UVI	/ AL.	/ TOT.
TRANSPORTE PASAJEROS					
+ QUITO TABAJELA	1	8,00			8,00

ATENDIDO POR	SUB-TOTAL:	8,00
ortega	DESCUENTO:	,00
	IVA 12%:	,00
	TOTAL:	8,00

RECIBI CONFORME

ARTES GRÁFICAS BENEFELDER C.A. Durán 280 2770 - Quito 280 0803 - Cuenca 07 410 3978
- Portoviejo 097 379308 - R.U.C. 0980004277001 - AUTORIZACION No. 1077 -
FECHA CADUCIDAD 11/SEPT/2014

USD. ~~2,00~~

AEROPUERTO INTERNACIONAL
Mariscal Sucre

SERIE 002

000266357

AEROPUERTO / RIO COCA

AEROPUERTO

AIRPORT

~~ETKT2692132588427C1
FECHA/DATE: 26MAR~~

~~VUELO/FLIGHT **0320**~~

~~MEJIA/FERNANDO
DE/FROM: GUAYAQUIL
A/TO: QUITO~~

~~ASIENTO/SEAT: **260**
EQUIP/BAGT: 1 / 20~~

REFERENCIA: 122

tame

Fernando Mejía

De: Arq. Ruth Aguirre <ruth.aguirre@inpc.gob.ec>
Enviado el: martes, 24 de marzo de 2015 15:03
Para: Olga Woolfson
De: Fernando Mejía; angelita.suasnavas@inpc.gob.ec
Asunto: Informe

Importancia: Alta

Olguita

para tu conocimiento.

Después de las gestiones realizadas, la inspección con Fernando Mejía se hará a Real Alto el jueves 26 de marzo y como parte del itinerario de Guayaquil a las 8h00, viajará en el último vuelo el miércoles y retorna el jueves en el último vuelo.

Asistirán la Regional, la ESPOL, el investigador y Fernando

Saludos

Ruth Aguirre de la Torre, Arq.
Directora de Conservación y Salvaguardia de Bienes Culturales
Av. Colón Oe1-93 y Av. 10 de Agosto, Edif. "La Circasiana"
Tel.: +(593 2) 2227 927 ext. 129
www.inpc.gob.ec
QUITO-ECUADOR

Favor atender

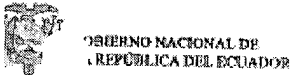

This message has been scanned for viruses and dangerous content by **MailScanner**, and is relieved to be clean.

Fernando Mejia

De: Olga Woolfson <olga.woolfson@inpc.gob.ec>
Enviado el: miércoles, 25 de marzo de 2015 13:31
Para: Arq. Miguel Yturralde
CC: lucia.chiriboga@inpc.gob.ec; Arq. Ruth Aguirre; José Chancay; lilian.ricaurte@inpc.gob.ec; Fernando Mejia
Asunto: RE: Real Alto

Estimados Miguel y compañeros:

Desde hace días quería escribirles con relación a este tema. Nuestra actuación no ha sido la que hubiera sido de desear y la calificaría, mínimamente como descortés, descomedida y doliente y apática. El hecho es que no creo que ni el Rector de la ESPOL ni Jorge Marcos debían esperar todos estos meses para que, finalmente y debido a las presiones que se ha debido ejercer, cuenten con una respuesta (en realidad solo Jorge Marcos me escribió, porque hasta ahora no veo la carta al Rector). No se trata solo del relieve de los personajes sino también de la importancia del sitio, reconocido a nivel mundial... ¿hay alguien que quiera solidarizarse con el arqueólogo contratado y con sus ayudantes, sin que se torne en materia de falta de transparencia, ¿por qué no se dio paso desde el primer momento a que ESPOL realice el seguimiento? Incluso están proponiendo trabajar con tecnología que habría facilitado una mejor cobertura y los trabajos contratados por la Prefectura (me llegó copia de su comunicación y lo que pide no es permiso, solamente comunicarlo, esto lo cual el INPC otorga el permiso). Lo pertinente es que posterior a la inspección del día de mañana se emitan comunicaciones con las respectivas disculpas que amerita el caso, agradecer el interés demostrado por la ESPOL para precautelar el sitio y aceptar se ejecute una inspección más amplia con el equipo de georadar.

Cordialmente,

Arq. Olga Woolfson T.
Coordinadora General Técnica
INSTITUTO NACIONAL DE PATRIMONIO CULTURAL
v. Colón Oe1-93 y Av. 10 de Agosto LA CIRCASIANA
tel: 2543-527, 2227-927 ext. 104

 Instituto Nacional de
Patrimonio Cultural
Quito - Ecuador

De: Jorge Marcos Pino [mailto:drmarcos@me.com]
Enviado el: jueves, 19 de marzo de 2015 17:32
Para: olga.woolfson@inpc.gob.ec
Asunto: Real Alto

Querida Olga:

Quería informarte que hasta ahora no hemos recibido ninguna respuesta, formal o informal del INPC a la carta que envió el Rector de la ESPOL el 3 de Octubre del 2014 sobre la expansión de la carretera junto a

Edgar Pazmiño

De: noreply@tame.com.ec
Enviado el: martes, 24 de marzo de 2015 16:42
Para: edgar.pazmino@inpc.gob.ec
Asunto: CONFIRMACIÓN DE ENVÍO DE SOLICITUD DE EMISIÓN DE BOLETOS FLYCARD.
Importancia: Alta



Su solicitud de emisión fue enviada exitosamente. Sus boletos serán emitidos por Soporte Flycard en un máximo de 6 horas laborales.

Gracias por utilizar nuestros servicios.

Thank you. Your request was carried out successfully. Please find the details of your request below.



Información de la Solicitud / Request Information

Item	Detalle
Fecha de la Solicitud:	24/03/2015 16:40:27
C.I.o Pasaporte y Pasajeros / CI or Passport and Passengers::	MEJIA FERNANDO 0915101257

Ida	Salida	Llegada	Tarifa
UIO-GYE EQ 325	25/03/2015 1:30:00	25/03/2015 2:20:00	FLYCARD
Retorno	Salida	Llegada	Tarifa
GYE-UIO EQ 192	26/03/2015 16:10:00	26/03/2015 17:00:00	FLEXIBLE

Para consultas sobre la emisión de su/s boleto/s escriba a: flycard@tame.com.ec
Para realizar cambios en su itinerario, escriba a: reservas@tame.com.ec

TAME, Línea Aérea del Ecuador
Todos los derechos reservados. 2009

--
This message has been scanned for viruses and dangerous content by **MailScanner**, and is believed to be clean.

Edgar Pazmiño

De: Tame <noreply@tame.com.ec>
Enviado el: martes, 24 de marzo de 2015 17:11
Para: "EDGAR.PAZMINO@INPC.GOB.EC"@mail.inpc.gob.ec
Asunto: Itinerary Receipt

THIS DOCUMENT IS AUTOMATICALLY GENERATED. PLEASE DO NOT RESPOND TO THIS MAIL

tame

*** RECIBO DE ITINERARIO ***

AGENCIA/AEROLINEA NOMBRE
SOPORTE WEB 1768161550001 QUITO ECUADOR
NO-TRANSFERIBLE
NOMBRE: MEJIA/FERNANDO

FECHA DE EMISION 24MAR15
LOCALIZADOR EQ - M5DE6

NUMERO DE BOLETO:2692132588426

DATE FLIGHT	DEPARTURE AIRPORT	TIME	ARRIVAL AIRPORT	CLASS	BAG
FECHA VUELO	AEROPUERTO SALIDA	HORA	AEROPUERTO LLEGADA	CLASE	EQP
25MAR EQ 325	UIO-QUITO, ECUADOR	0130	GYE-GUAYAQUIL, ECUADOR	R -OK	20K
			ARRIVAL:0220		

RESTRICCIONES:RUC1760006000001*INSTITUTO NACIONAL DE PATRIMONIO CUL.UI
O*

FORMA DE PAGO: MISC/IN/INVOICE/FP2695020466088
SE DE TARIFA USD 64.00
TASAS USD 7.68EC/14.70OR/3.00WT
TOTAL DE BOLETOS USD 89.38

Nota: "Transporte y otros servicios prestados por la aerolinea estan sujetos a las condiciones de transporte, a las que se hace referencia al mencionarlas y las que se pueden obtener en la aerolinea."

--
This message has been scanned for viruses and dangerous content by **MailScanner**, and is believed to be clean.

*** RECIBO DE ITINERARIO - DUPLICADO ***

AGENCIA/AEROLINEA NOMBRE
SOORTE WEB 1768161550001 QUITO ECUADOR
NO-TRANSFERIBLE
NOMBRE: MEJIA/FERNANDO

FECHA DE EMISION 24MAR15
LOCALIZADOR EQ - M5DE6

NUMERO DE BOLETO:2692132588427

DATE FLIGHT	DEPARTURE AIRPORT	TIME	ARRIVAL AIRPORT	CLASS	BAG
FECHA VUELO	AEROPUERTO SALIDA	HORA	AEROPUERTO LLEGADA	CLASE	EQP
26MAR EQ 320	GYE-GUAYAQUIL, ECUADOR	1930	UIO-QUITO, ECUADOR	K -OK	20K
			ARRIVAL:2020		

RESTRICCIONES:RUC1760006000001*INSTITUTO NACIONAL DE PATRIMONIO CUL. UI
O*

FORMA DE PAGO: MISC/IN/INVOICE/FP2695020466088
BASE DE TARIFA USD 106.00
TASAS USD 12.72EC/5.26OR/1.56WT
TOTAL DE BOLETOS USD 125.54

Not.. Transporte y otros servicios prestados por la aerolinea estan sujetos a las condiciones de transporte, a las que se hace referencia al mencionarlas y las que se pueden obtener en la aerolinea."

ELECTRONIC TICKET/BOLETO ELECTRONICO
PASSENGER ITINERARY - DOCUMENT
ITINERARIO DE PASAJERO - DOCUMENTO

EMPRESA PUBLICA TAME LINEA AEREA DEL ECUADOR TAME EP
Av. Amazonas N24-260 y Av. Colón

RUC 1768161550001

AVISO

EL TRANSPORTE Y OTROS SERVICIOS PROPORCIONADOS POR LA AEROLINEA ESTAN CONFORME A LAS CONDICIONES DEL CONTRATO QUE SON INCORPORADAS POR ESTE MEDIO PARA REFERENCIA. ESTAS CONDICIONES SE PUEDEN OBTENER DE LA AEROLINEA.

S R I

DOCUMENTO VALIDO PARA SUSTENTAR CREDITO TRIBUTARIO DEL IVA, COSTOS Y GASTOS A EFECTOS DE IMPUESTOS A LA RENTA (Art. 13 literal c). DEL REGLAMENTO DE COMPROBANTES DE VENTA Y RETENCION.

NOTICE

CARRIAGE AND OTHER SERVICES PROVIDED BY THE CARRIER ARE SUBJECT TO CONDITIONS OF CONTRACT, WICH ARE HEREBY INCORPORATED BY REFERENCE. THESE CONDITIONS MAY BE OBTAINED FROM THE CARRIER.



tame.com.ec
1700-500-800

OFICINAS Y RESERVACIONES A NIVEL NACIONAL

• QUITO - Matriz: (593-2) 3966300. Aeropuerto: (593-2) 3958170. Tame Cargo: (593-2) 3958170 3966300.
• GUAYAQUIL: (593-4) 2688135. Aeropuerto: (593-4) 2169150 / 2169163. Carga: (593-4) 2282062.
• CUENCA: (593-7) 4103104 / 4103199. Aeropuerto: (593-7) 2866400 / 2862193

OFICINAS INTERNACIONALES

• BRASIL: (005511) 3257-8611 / (005511) 992496862
• ARGENTINA: (54-11) 5032-2340 / (54-11) 1569546359.
• VENEZUELA: 58 (212) 952.71.64 / 21.84.
• LIMA: (00511) 241-1618 / 668-9126.
• BOGOTA: (00571) 3179099. Aeropuerto: (00571) 4148914.
• CALI: (00572) 5545161 / 5569972 / 5569977. Aeropuerto: (00572) 6663292.
• NUEVA YORK: 718 285 9402 / 305 677 9238.
• FORT LAUDERDALE: (305) 397-8502

*** RECIBO DE ITINERARIO - DUPLICADO ***

AGENCIA/AEROLINEA NOMBRE FECHA DE EMISION 24MAR15
SOPORTE WEB 1768161550001 QUITO ECUADOR LOCALIZADOR EQ - M5DE6
NO-TRANSFERIBLE
NOMBRE: MEJIA/FERNANDO

NUMERO DE BOLETO:2692132588426

DATE FLIGHT	DEPARTURE AIRPORT	TIME ARRIVAL	AIRPORT	CLASS	BAG
FECHA VUELO	AEROPUERTO SALIDA	HORA	AEROPUERTO LLEGADA	CLASE	EQP
25MAR EQ 321	UIO-QUITO, ECUADOR	1900	GYE-GUAYAQUIL, ECUADOR	R-SA	20K
		ARRIVAL:1950			

RESTRICCIONES:RUC1760006000001*INSTITUTO NACIONAL DE PATRIMONIO CUL. UI
O*

FORMA DE PAGO: MISC/IN/INVOICE/FP2695020466088
BASE DE TARIFA USD 64.00
TASAS USD 7.68EC/14.70OR/3.00WT
TOTAL DE BOLETOS USD 89.38

Nota. Transporte y otros servicios prestados por la aerolinea estan sujetos a las condiciones de transporte, a las que se hace referencia al mencionarlas y las que se pueden obtener en la aerolinea."

ELECTRONIC TICKET/BOLETO ELECTRONICO
PASSENGER ITINERARY - DOCUMENT
ITINERARIO DE PASAJERO - DOCUMENTO

EMPRESA PUBLICA TAME LINEA AEREA DEL ECUADOR TAME EP
Av. Amazonas N24-260 y Av. Colón

RUC 1768161550001

AVISO

EL TRANSPORTE Y OTROS SERVICIOS PROPORCIONADOS POR LA AEROLINEA ESTAN CONFORME A LAS CONDICIONES DEL CONTRATO QUE SON INCORPORADAS POR ESTE MEDIO PARA REFERENCIA. ESTAS CONDICIONES SE PUEDEN OBTENER DE LA AEROLINEA.

S R I

DOCUMENTO VALIDO PARA SUSTENTAR CREDITO TRIBUTARIO DEL IVA, COSTOS Y GASTOS A EFECTOS DE IMPUESTOS A LA RENTA (Art. 13 literal c). DEL REGLAMENTO DE COMPROBANTES DE VENTA Y RETENCION.

NOTICE

CARRIAGE AND OTHER SERVICES PROVIDED BY THE CARRIER ARE SUBJECT TO CONDITIONS OF CONTRACT, WHICH ARE HEREBY INCORPORATED BY REFERENCE. THESE CONDITIONS MAY BE OBTAINED FROM THE CARRIER.



tame.com.ec
1700-500-800

OFICINAS Y RESERVACIONES A NIVEL NACIONAL

•QUITO - Matriz: (593-2) 3966300. Aeropuerto: (593-2) 3958170. Tame Cargo: (593-2) 3958170 3966300.
•GUAYAQUIL: (593-4) 2688135. Aeropuerto: (593-4) 2169150 / 2169163. Carga: (593-4) 2282062.
•CUENCA: (593-7) 4103104 / 4103199. Aeropuerto: (593-7) 2866400 / 2862193.

OFICINAS INTERNACIONALES

•BRASIL: (005511) 3257-8611 / (005511) 992496862
•ARGENTINA: (54-11) 5032-2340 / (54-11) 1569546359
•VENEZUELA: 58 (212) 952.71.64 / 21.84.
•LIMA: (00511) 241-1618 / 668-9126.
•BOGOTA: (00571) 3179099. Aeropuerto: (00571) 4148914.
•CALI: (00572) 5545161 / 5569972 / 5569977. Aeropuerto: (00572) 6663292.
•NUEVA YORK: 718 285 9402 / 305 677 9238.
•FORT LAUDERDALE: (305) 397-8502.

Hoja de Ruta

Fecha y hora generación: 2015-06-09 17:02:56 (GMT-5)

Generado por: Flor María Guaman Ordoñez

Información del Documento			
No. Documento:	Doc. Referencia:	Doc. Referencia:	--
0815-DCSBC-2015-INPC			
De:	Lcd. Fernando Mejía, Arqueólogo, Instituto Nacional de Patrimonio Cultural	Para:	Sra. Angelita Del Pilar Suasnavas Flores, Directora Administrativa Financiero, Instituto Nacional de Patrimonio Cultural
Asunto:	RETRASO VIATICOS	Descripción Anexos:	--
Fecha Documento:	2015-06-09 (GMT-5)	Fecha Registro:	2015-06-09 (GMT-5)

Ruta del documento						
Área	De	Fecha/Hora	Acción	Para	No. Días	Comentario
0106 Dirección Administrativa Financiera - Matriz	Angelita Del Pilar Suasnavas Flores (INPC)	2015-06-09 16:56:24 (GMT-5)	Reasignar	Flor María Guaman Ordoñez (INPC)	0	FLORCILLA FAVOR TRAMITE
0111 Dirección de Conservación y Salvaguardia de Bienes Patrimoniales Culturales - Matriz	Fernando Mejía (INPC)	2015-06-09 14:07:24 (GMT-5)	Envío Manual del Documento		0	RETRASO VIATICOS
0111 Dirección de Conservación y Salvaguardia de Bienes Patrimoniales Culturales - Matriz	Fernando Mejía (INPC)	2015-06-09 14:07:07 (GMT-5)	Registro	Angelita Del Pilar Suasnavas Flores (INPC)	0	RETRASO VIATICOS