

COMPROBANTE UNICO DE REGISTRO

Institucion:	141 INSTITUTO NACIONAL DE PATRIMONIO CULTURAL	Reporte	rptComprobanteGastos.rdlc			
U. Ejecutora:	0000	Fecha Elaboración			No. CUR	No. Original
Unid. Desc:	0000	028	07	2015	5430	5426
Tipo Documento Respaldo		Clase Documento		No.	No. Expediente	
COMPROBANTES ADMINISTRATIVOS DE GASTOS		LIQUIDACION DE GASTOS		044	2388	
Clase de Registro:	DEVENGADO	Clase de Gasto:	OTROS GASTOS	RPA RTO DEV		
Banco:		Cuenta Monetaria:				
Comprobante	GASTOS	Numero Operación		0		
Beneficiario:	0200209955	ARREGUI AGUIRRE ROSARITO				

AFECTACION PRESUPUESTARIA

PG	SP	PY	ACT	ITEM	UBG	FTE	ORG	N. Prest	DESCRIPCION	M O N T O
01	00	000	001	530301	1701	001	0000	0000	Pasajes al Interior	12.00
TOTAL PRESUPUESTARIO										12.00
IVA										0.00
SUB - TOTAL										12.00
RETENCIONES IVA										0.00
TOTAL DEDUCCIONES PRESUPUESTARIO										0.00
TOTAL A PAGAR										12.00

SON: DOCE DOLARES

DESCRIPCION: QUITO-ARREGUI AGUIRRE ROSARITO CATALOGADORA COMISION GUAYAQUIL 23 DE 07 DEL 2015 PAGO DE MOVILIZACION ADJUNTA CP 641

Administración

[Firma]

DATOS APROBACION		
ESTADO	REGISTRADO:	APROBADO:
APROBADO		
FECHA: 28/07/2015	<i>[Firma]</i> Funcionario Responsable	<i>[Firma]</i> Director Financiero

COMPROBANTE UNICO DE REGISTRO

Institucion: 141 INSTITUTO NACIONAL DE PATRIMONIO CULTURAL		Reporte: rptComprobanteGastos.rdlc			
U. Ejecutora: 0000	Unid. Desc: 0000	Fecha Elaboración: 028 07 2015		No. CUR: 5430	No. Original: 5426
Tipo Documento Respaldo: COMPROBANTES ADMINISTRATIVOS DE GASTOS		Clase Documento: LIQUIDACION DE GASTOS		No. Expediente: 2388	
		No. 044			
Clase de Registro: DEVENGADO	Clase de Gasto: OTROS GASTOS	RPA RTO DEV			
Banco:	Cuenta Monetaria:				
Comprobante: GASTOS	Numero Operación:	0			
Beneficiario: 0200209955 ARREGUI AGUIRRE ROSARITO					

DEDUCCIONES

DATOS APROBACIÓN		
ESTADO	REGISTRADO:	APROBADO:
APROBADO FECHA: 28/07/2015	_____ Funcionario Responsable	_____ Director Financiero

Fr: 5430-

COMPROBANTE UNICO DE REGISTRO

Institucion:	141 INSTITUTO NACIONAL DE PATRIMONIO CULTURAL	Reporte	rptComprobanteGastos.rdlc		
U. Ejecutora:	0000	Fecha Elaboración	No. CUR No. Original		
Unid. Desc:	0000	028 07 2015	5426	5426	
Tipo Documento Respaldo		Clase Documento	No.	No. Expediente	
COMPROBANTES ADMINISTRATIVOS DE GASTOS		LIQUIDACION DE GASTOS	044	2388	

Clase de Registro:	COMPROMETIDO	Clase de Gasto:	OTROS GASTOS	RPA	RTO	DEV
Banco:		Cuenta Monetaria:				
Comprobante	GASTOS	Numero Operación	0			
Beneficiario:	0200209955	ARREGUI AGUIRRE ROSARITO				

AFECTACION PRESUPUESTARIA

PG	SP	PY	ACT	ITEM	UBG	FTE	ORG	N. Prest	DESCRIPCION	MONTO
01	00	000	001	530301	1701	001	0000	0000	Pasajes al Interior	12.00
TOTAL PRESUPUESTARIO										12.00
IVA										0.00
SUB - TOTAL										12.00
RETENCIONES IVA										0.00
TOTAL DEDUCCIONES PRESUPUESTARIO										0.00
TOTAL A PAGAR										12.00

SON: DOCE DOLARES

DESCRIPCION: QUITO-ARREGUI AGUIRRE ROSARITO CATALOGADORA COMISION GUAYAQUIL 23 DE 07 DEL 2015 PAGO DE MOVILIZACION ADJUNTA CP 641

DATOS APROBACION		
ESTADO	REGISTRADO:	APROBADO:
APROBADO FECHA: 28/07/2015	 Funcionario Responsable	 Director Financiero

COMPROBANTE UNICO DE REGISTRO

Institucion: 141 INSTITUTO NACIONAL DE PATRIMONIO CULTURAL		Reporte: rptComprobanteGastos.rdlc			
U. Ejecutora: 0000		Fecha Elaboración: 028 07 2015		No. CUR: 5426	No. Original: 5426
Unid. Desc: 0000					
Tipo Documento Respaldo: COMPROBANTES ADMINISTRATIVOS DE GASTOS		Clase Documento: LIQUIDACION DE GASTOS		No. Expediente: 2388	
		No.: 044			
Clase de Registro: COMPROMETIDO	Clase de Gasto: OTROS GASTOS	RPA RTO DEV			
Banco:	Cuenta Monetaria:				
Comprobante: GASTOS	Numero Operación:	0			
Beneficiario: 0200209955	ARREGUI AGUIRRE ROSARITO				

DEDUCCIONES

DATOS APROBACION		
ESTADO	REGISTRADO:	APROBADO:
APROBADO FECHA: 28/07/2015	_____ Funcionario Responsable	_____ Director Financiero

PLANILLA DE PAGO DE VIATICOS, MOVILIZACION Y SUBSISTENCIAS EN EL PAIS

FECHA 28/07/2015

NOMBRES	CARGO	NO DIAS	DESDE	HASTA	TABLA DE VIATICO	VALOR DEL VIATICO DIARIO	MOVILIZACION	ALIMENTACION	SUBSISTENCIA	COMBUSTIBLE	PEAJES	VALOR A RECIBIR
ARREGUI ROSARITO 200209955	CATALOGADOR BIENES MUEBLES		23-jul	23-jul			12,00					12,00
TOTAL PLANILLA DE PAGO												
DESTINO DE LA COMISION: Guayaquil												

APLICACIÓN BASE LEGAL: De conformidad a la Resolución N: MRL-2014-0165 del 04 de Septiembre 2014
DESCRIPCIÓN DE LA COMISION: Quito, Arregui Rosarito, pago de movilización según facturas adjuntas de la comisión realizada a Guayaquil

DIRECCION ADMINISTRATIVA FINANCIERA	
Control Previo	Tesorería
	
Responsable	

Elaborado por: Flor Guamán

5426

"RECIBIDO PRESUPUESTO"

28 JUL 2015
 Hora: 10:26
 Firma: 

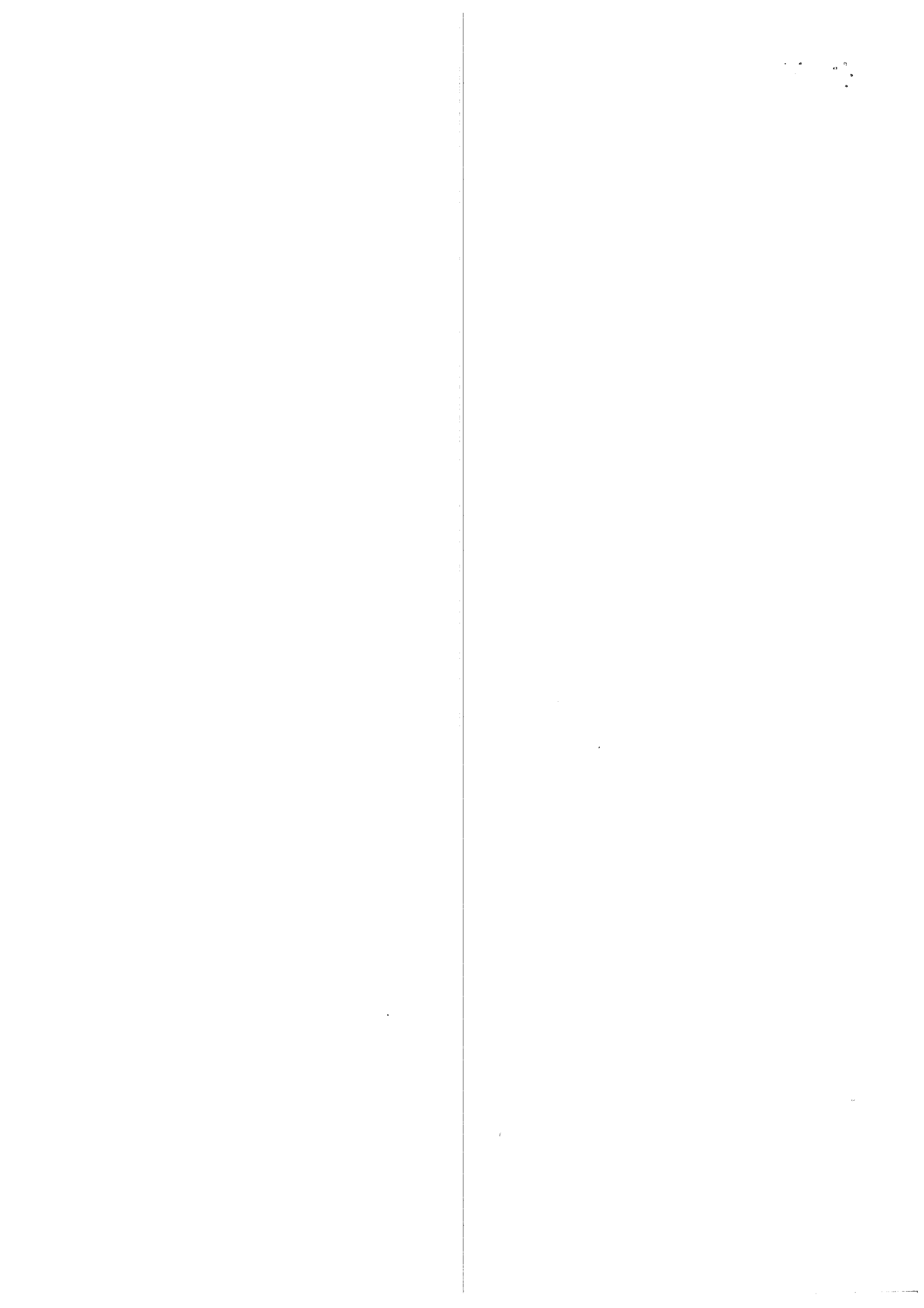

INFORME DE SERVICIOS INSTITUCIONALES

Nro. SOLICITUD DE AUTORIZACIÓN PARA CUMPLIMIENTO DE SERVICIOS INSTITUCIONALES
044

FECHA DE INFORME (dd-mmm-aaaa)
27.07.2015

DATOS GENERALES

APELLIDOS - NOMBRES DE LA O EL SERVIDOR
ARREGUI AGUIRRE ROSARITO G.

PUESTO QUE OCUPA:
SERVIDOR PÚBLICO 5

CIUDAD - PROVINCIA DEL SERVICIO INSTITUCIONAL
GUAYAQUIL-GUAYAS

NOMBRE DE LA UNIDAD A LA QUE PERTENECE LA O EL SERVIDOR
DIRECCIÓN DE INVENTARIO

SERVIDORES QUE INTEGRAN EL SERVICIO INSTITUCIONAL: LCDA. ROSARITO ARREGUI.
Nombre del señor Conductor:

INFORME DE ACTIVIDADES Y PRODUCTOS ALCANZADOS

Actividades Realizadas:

- Verificación de nueve bienes (pinturas) de artistas contemporáneos en la colección de propiedad de Bolívar Compañía de Seguros del Ecuador en Liquidación.
- Análisis de técnicas de manufactura, técnicas estilísticas, características iconográficas y las temáticas utilizadas por los diferentes pintores autores de las obras.
- Fotografías de cada una de estas pinturas
- Esta actividad fue realizada ante la presencia de personal encargado de realizar la liquidación de la Compañía de Seguros.
- **Productos Alcanzados:**
- Se constató y autenticó estos nueve bienes artísticos como bienes pertenecientes al Patrimonio Cultural del Ecuador.
- Se asignó un valor referencial a estas nueve pinturas.
- Se constató también la existencia de 57 pinturas de artistas contemporáneos que NO Pertenecen al Patrimonio Cultural del Ecuador, las mismas que cuentan ya con una valoración económica

En caso de haber utilizado transporte terrestre público:

HOJA DE RUTA	IDA	RETORNO
FECHA	22.10.2014	24.10.2014
LUGAR DE PARTIDA	QUITO	TABABELA
LUGAR DE DESTINO	TABABELA	QUITO
RAZÓN SOCIAL (Nombre Transporte)	AERO SERVICIOS	AERO SERVICIOS
NÚMERO DE DOCUMENTO	0126239	0122688
VALOR	\$ 8,00 USD	\$ 4,00 USD
TOTAL TRANSPORTE PÚBLICO	12,00	

Autorizo al INPC a descontar de mi siguiente RMU aquellos valores no justificados en mi comisión.

Lcda. Rosarito Arregui A.

CI: 0200209955



RECIBIDO

UNIDAD ADMINISTRATIVA FINANCIERA

Rosarito Arregui

Hora

ca. 9/28/15

ITINERARIO	SALIDA	LLEGADA	NOTA Estos datos se refieren al tiempo efectivamente utilizado en el cumplimiento del servicio institucional, desde la salida del lugar de residencia o trabajo habituales o del cumplimiento del servicio institucional según sea el caso, hasta su llegada de estos sitios.
FECHA dd-mmm-aaa	23.07.2015	23.07.2015	
HORA hh:mm	06:30	19:30	

TRANSPORTE

TIPO DE TRANSPORTE (Aéreo, terrestre, marítimo, otros)	NOMBRE DE TRANSPORTE	RUTA	SALIDA		LLEGADA	
			FECHA dd-mmm-aaaa	HORA hh:mm	FECHA dd-mmm-aaaa	HORA hh:mm
TERRESTRE	AERO SERVICIOS	QUITO -TABABELA	23.07.2015	07:00	23.07.2015	19:30
AÉREO	LAN	TABABELA - GUAYAQUIL	23.07.2015	08:50	23.07.2015	09:40
AÉREO	LAN	GUAYAQUIL - TABABELA	23.07.2015	17:40	23.07.2015	18:15
TERRESTRE	AERO SERVICIOS	TABABELA - QUITO	23.07.2015	18:30	23.07.2015	19:30

NOTA: En caso de haber utilizado transporte público, se deberá adjuntar obligatoriamente los pases a bordo o boletos. **EL TRANSPORTE AÉREO PARA REALIZAR EL TRABAJO, FUE PAGADO POR BOLÍVAR COMPAÑÍA DE SEGUROS DEL ECUADOR.**

OBSERVACIONES

FIRMA DE LA O EL SERVIDOR COMISIONADO

Rosario Arregui

NOMBRE: Lcda. ROSARITO G. ARREGUI A.

NOTA

El presente informe deberá presentarse dentro del término de 4 días del cumplimiento de servicios institucionales, caso contrario la liquidación se demorará e incluso de no presentarlo tendría que restituir los valores percibidos. Cuando el cumplimiento de servicios institucionales sea superior al número de días autorizados, se deberá adjuntar la autorización por escrito de la Máxima Autoridad o su Delegado

FIRMAS DE APROBACIÓN

FIRMA DE LA O EL RESPONSABLE DE LA UNIDAD DEL SERVIDOR COMISIONADO

Sara Atiaga V.

NOMBRE: ARQ. SARA ATIAGA V.

CARGO: DIRECTORA DIP (S)

FIRMA DE LA O EL JEFE INMEDIATO DE LA O EL RESPONSABLE DE LA UNIDAD

Sara Atiaga V.

NOMBRE: ARQ. SARA ATIAGA V.

CARGO: DIRECTORA DIP (S)

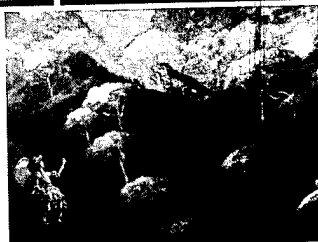
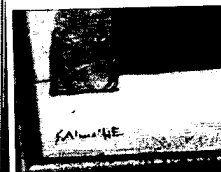

AEROSERVICIOS
 CIUDAD-AEROPUERTO-CIUDAD
 Aeroservicios del Ecuador MB&F S.A
R.U.C. 1792252903001
 Matriz: Av. Amazonas s/n y
 Av. de la Prensa - Quito-Ecuador
FECHA DE AUT. 13/ABRIL/2015

Sucursal: Andalucía
 Av. Amazonas s/n y Av. La Prensa
 Telf.: 0990596897 - Quito-Ecuador
FACTURA S 003-001

0126239

AUTORIZACION S.R.L. 1116734259

QUITO CADA 1 23/07/2015
 CI/RUC: 0200209855 #ZAJI: 1
 CLIENTE: ARREGUI ROSARITO
 DIRECCION: JIFI JAPA
 TELEFONO: 2432058 NI: 126239

ITEM	CONT.	PREC. / UNID.	TOT.
TRANSPORTE PASAJEROS			
TABABELA QUITO	1	8,00	8,00
ASIMILADO POR		SUB-TOTAL:	8,00
rfuentes		DESCUENTO:	,00
		IVA 12%:	,00
		TOTAL:	8,00

RECIBI CONFORME
ARTES GRAFICAS SENEVELDER C.A. Durán 280 2770 - Quito 280 0303 - Cuenca 07 410 3979
 - Portoviejo 097 375306 - R.U.C. 0990004277001 - AUTORIZACIÓN No 1077 -
 FECHA CADUCIDAD 13/ABRIL/2016 del 120001 al 127000
CLIENTE

AEROSERVICIOS
 CIUDAD-AEROPUERTO-CIUDAD
 Aeroservicios del Ecuador MB&F S.A
R.U.C. 1792252903001
 Matriz: Av. Amazonas s/n y
 Av. de la Prensa - Quito-Ecuador
FECHA DE AUT. 13/ABRIL/2015

Sucursal:
 Unidad Uno Corredor Alpacaca Lote 18
 Telf.: 0990596897 - Quito-Ecuador
FACTURA S 002-001

0122688

AUTORIZACION S.R.L. 1116734242

TABABELA CADA 1
 CI/RUC: 0200209855 #ZAJI: 1
 CLIENTE: ARREGUI ROSARITO
 DIRECCION: JIFI JAPA
 TELEFONO: 2432058 NI: 126239

ITEM	CONT.	PREC. / UNID.	TOT.
TRANSPORTE PASAJEROS			
TABABELA QUITO	1	8,00	8,00
ASIMILADO POR		SUB-TOTAL:	8,00
rfuentes		DESCUENTO:	,00
		IVA 12%:	,00
		TOTAL:	8,00

RECIBI CONFORME
ARTES GRAFICAS SENEVELDER C.A. Durán 280 2770 - Quito 280 0303 - Cuenca 07 410 3979
 - Portoviejo 097 375306 - R.U.C. 0990004277001 - AUTORIZACIÓN No 1077 -
 FECHA CADUCIDAD 13/ABRIL/2016 del 117001 al 124000
CLIENTE

