

COMPROBANTE UNICO DE REGISTRO

| | | | |
|--|---|-----------------------|---------------------------|
| Institucion: | 141 INSTITUTO NACIONAL DE PATRIMONIO CULTURAL | Reporte | rptComprobanteGastos.rdlc |
| U. Ejecutora: | 0000 | Fecha Elaboración | No. CUR No. Original |
| Unid. Desc: | 0000 | 02 / 07 / 2015 | 4614 / 4597 |
| Tipo Documento Respaldo | | Clase Documento | No. Expediente |
| COMPROBANTES ADMINISTRATIVOS DE GASTOS | | LIQUIDACION DE GASTOS | 136-DCP 2034 |

| | | | | | | |
|--------------------|---|-------------------|--------------|-----|-----|-----|
| Clase de Registro: | DEVENGADO | Clase de Gasto: | OTROS GASTOS | RPA | RTO | DEV |
| Banco: | | Cuenta Monetaria: | | | | |
| Comprobante | GASTOS | Numero Operación | | | | 0 |
| Beneficiario: | 1717327728 PINTO BUSTILLOS MANUEL ALEJANDRO | | | | | |

AFECTACION PRESUPUESTARIA

| PG | SP | PY | ACT | ITEM | UBG | FTE | ORG | N. Prest | DESCRIPCION | MONTO |
|---|----|-----|-----|--------|------|-----|------|----------|---|---------------|
| 01 | 00 | 000 | 001 | 530303 | 1701 | 001 | 0000 | 0000 | Viaticos y Subsistencias en el Interior | 120.00 |
| TOTAL PRESUPUESTARIO | | | | | | | | | | 120.00 |
| IVA | | | | | | | | | | 0.00 |
| SUB - TOTAL | | | | | | | | | | 120.00 |
| RETENCIONES IVA | | | | | | | | | | 0.00 |
| TOTAL DEDUCCIONES PRESUPUESTARIO | | | | | | | | | | 0.00 |
| TOTAL A PAGAR | | | | | | | | | | 120.00 |

SON: CIENTO VEINTE DOLARES

DESCRIPCION: QUITO-PINTO BUSTILLOS MANUEL ALEJANDRO INVESTIGADOR COMISION CAÑAR DESCARGA DE DATOS DE CONDICIONES METEREOLÓGICAS Y TOMA DE MUESTRAS DENTRO DEL CAI CP 641

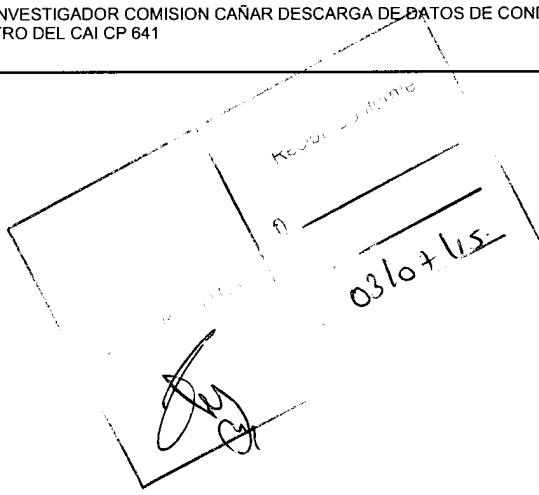

 03/07/15

| DATOS APROBACIÓN | | |
|---|--|---|
| ESTADO | REGISTRADO: | APROBADO: |
| APROBADO FECHA: 02/07/2015 |  Funcionario Responsable |  Director Financiero |

21

COMPROBANTE UNICO DE REGISTRO

| | | | | | |
|--|---|-----------------------|---------------------------|---------|----------------|
| Institucion: | 141 INSTITUTO NACIONAL DE PATRIMONIO CULTURAL | Reporte | rptComprobanteGastos.rdlc | | |
| U. Ejecutora: | 0000 | Fecha Elaboración | | No. CUR | No. Original |
| Unid. Desc: | 0000 | 02 | 07 | 2015 | 4614 4597 |
| Tipo Documento Respaldo | | Clase Documento | | No. | No. Expediente |
| COMPROBANTES ADMINISTRATIVOS DE GASTOS | | LIQUIDACION DE GASTOS | | 136-DCP | 2034 |

| | | | | | | |
|--------------------|---|-------------------|--------------|-----|-----|-----|
| Clase de Registro: | DEVENGADO | Clase de Gasto: | OTROS GASTOS | RPA | RTO | DEV |
| Banco: | | Cuenta Monetaria: | | | | |
| Comprobante | GASTOS | Numero Operación | | | | 0 |
| Beneficiario: | 1717327728 PINTO BUSTILLOS MANUEL ALEJANDRO | | | | | |

DEDUCCIONES

| DATOS APROBACION | | |
|---|---|---|
| ESTADO | REGISTRADO: | APROBADO: |
| <p>APROBADO</p> <p>FECHA: 02/07/2015</p> | <p>_____</p> <p>Funcionario Responsable</p> | <p>_____</p> <p>Director Financiero</p> |

igr 4614

COMPROBANTE UNICO DE REGISTRO

| | | | | | |
|--|---|-----------------------|---------------------------|----------------|------|
| Institucion: | 141 INSTITUTO NACIONAL DE PATRIMONIO CULTURAL | Reporte | rptComprobanteGastos.rdlc | | |
| U. Ejecutora: | 0000 | Fecha Elaboración | 02 | 07 | 2015 |
| Unid. Desc: | 0000 | No. CUR | 4597 | | |
| | | No. Original | 4597 | | |
| Tipo Documento Respaldo | | Clase Documento | No. | No. Expediente | |
| COMPROBANTES ADMINISTRATIVOS DE GASTOS | | LIQUIDACION DE GASTOS | 136-DCP | 2034 | |

| | | | | | | | |
|--------------------|--------------|----------------------------------|--------------|-----|-----|-----|---|
| Clase de Registro: | COMPROMETIDO | Clase de Gasto: | OTROS GASTOS | RPA | RTO | DEV | |
| Banco: | | Cuenta Monetaria: | | | | | |
| Comprobante | GASTOS | Numero Operación | | | | | 0 |
| Beneficiario: | 1717327728 | PINTO BUSTILLOS MANUEL ALEJANDRO | | | | | |

AFECTACION PRESUPUESTARIA

| PG | SP | PY | ACT | ITEM | UBG | FTE | ORG | N. Prest | DESCRIPCION | MONTO |
|---|----|-----|-----|--------|------|-----|------|----------|---|---------------|
| 01 | 00 | 000 | 001 | 530303 | 1701 | 001 | 0000 | 0000 | Viaticos y Subsistencias en el Interior | 120.00 |
| TOTAL PRESUPUESTARIO | | | | | | | | | | 120.00 |
| IVA | | | | | | | | | | 0.00 |
| SUB - TOTAL | | | | | | | | | | 120.00 |
| RETENCIONES IVA | | | | | | | | | | 0.00 |
| TOTAL DEDUCCIONES PRESUPUESTARIO | | | | | | | | | | 0.00 |
| TOTAL A PAGAR | | | | | | | | | | 120.00 |

SON: CIENTO VEINTE DOLARES

DESCRIPCION: QUITO-PINTO BUSTILLOS MANUEL ALEJANDRO INVESTIGADOR COMISION CAÑAR DESCARGA DE DATOS DE CONDICIONES METEREOLÓGICAS Y TOMA DE MUESTRAS DENTRO DEL CAI CP 641

| DATOS APROBACIÓN | | |
|----------------------|---|--|
| ESTADO | REGISTRADO: | APROBADO: |
| APROBADO |  |  |
| FECHA: 02/07/2015 | Funcionario Responsable | Director Financiero |

COMPROBANTE UNICO DE REGISTRO

| | | | | | |
|--|---|-----------------------|---------------------------|---------|----------------|
| Institucion: | 141 INSTITUTO NACIONAL DE PATRIMONIO CULTURAL | Reporte | rptComprobanteGastos.rdlc | | |
| U. Ejecutora: | 0000 | Fecha Elaboración | | No. CUR | No. Original |
| Unid. Desc: | 0000 | 02 | 07 | 2015 | 4597 |
| Tipo Documento Respaldo | | Clase Documento | | No. | No. Expediente |
| COMPROBANTES ADMINISTRATIVOS DE GASTOS | | LIQUIDACION DE GASTOS | | 136-DCP | 2034 |

| | | | | | | |
|--------------------|--------------|----------------------------------|--------------|-----|-----|-----|
| Clase de Registro: | COMPROMETIDO | Clase de Gasto: | OTROS GASTOS | RPA | RTO | DEV |
| Banco: | | Cuenta Monetaria: | | | | |
| Comprobante | GASTOS | Numero Operación | | | | 0 |
| Beneficiario: | 1717327728 | PINTO BUSTILLOS MANUEL ALEJANDRO | | | | |

DEDUCCIONES

| DATOS APROBACION | | |
|---|---|---------------------------------------|
| ESTADO | REGISTRADO: | APROBADO: |
| APROBADO FECHA: 02/07/2015 | <hr/> Funcionario Responsable | <hr/> Director Financiero |

PLANILLA DE PAGO DE VIATICOS, MOVILIZACION Y SUBSISTENCIAS EN EL PAIS

FECHA 01/07/2015

| NOMBRES | CARGO | ZONA A | ZONA B | NO DIAS | DESDE | HASTA | TABLA DE VIATICO | VALOR DEL VIATICO DIARIO | MOVILIZACION | ALIMENTACION | SUBSISTENCIA | COMBUSTIBLE | PEAJE | VALOR A RECIBIR |
|-------------------------------|-----------------------------|--------|--------|---------|--------|--------|------------------|--------------------------|--------------|--------------|--------------|-------------|-------|-----------------|
| PINTO ALEJANDRO 1717327728 | INVESTIGADOR CONSERVADOR | | | 2 | 09-jul | 10-jul | 80 | 80,00 | | | 40,00 | | | 120,00 |
| TOTAL PLANILLA DE PAGO | | | | | | | | | | | | | | |
| 120,00 | | | | | | | | | | | | | | |

DESTINO DE LA COMISION: Ingapirca- Cañar

APLICACION BASE LEGAL: De conformidad a la Resolución N: MRL-2014-0165 del 04 de Septiembre 2014
DESCRIPCION DE LA COMISION: Quito, Pinto Alejandro, pago de viaticos y subsistencia a Ingapirca- Cañar del 09-10/07/2015 a descarga de datos de condiciones meteorológicas y toma de muestras dentro del Complejo Arqueológico de Ingapirca

| | |
|-------------------------------------|-------------|
| DIRECCION ADMINISTRATIVA FINANCIERA | |
| Control Previo | |
| Contabilidad | |
| Tesorería | |
| Responsable | Responsable |

[Handwritten Signature]
Responsable

Elaborado por: Flor Guaman

4597

"RECIBIDO PRESUPUESTO"

- 2 JUL 2015

Hora: 8:31

Firma: *[Handwritten Signature]*

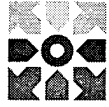

Instituto Nacional de
Patrimonio Cultural

SOLICITUD DE AUTORIZACIÓN PARA CUMPLIMIENTO DE SERVICIOS INSTITUCIONALES

| | | | |
|--|-------------------------------------|--|--------------------------|
| Nro. SOLICITUD DE AUTORIZACIÓN PARA CUMPLIMIENTO DE SERVICIOS INSTITUCIONALES DCP / 136 | | FECHA DE SOLICITUD (dd-mmm-aaaa) 01-07-2015 | |
| VIÁTICOS | <input checked="" type="checkbox"/> | MOVILIZACIONES | <input type="checkbox"/> |
| | | SUBSISTENCIAS | <input type="checkbox"/> |
| | | ALIMENTACIÓN | <input type="checkbox"/> |

DATOS GENERALES

| | | | |
|---|---------------------|---|----------------------|
| APELLIDOS - NOMBRES DE LA O EL SERVIDOR PINTO BUSTILLOS MANUEL ALEJANDRO | | PUESTO QUE OCUPA: INVESTIGADOR QUÍMICO 1 - SERVIDOR PUBLICO 4 | |
| CIUDAD - PROVINCIA DEL SERVICIO INSTITUCIONAL INGAPIRCA-CAÑAR | | NOMBRE DE LA UNIDAD A LA QUE PERTENECE LA O EL SERVIDOR CONSERVACIÓN | |
| FECHA SALIDA (dd-mmm-aaaa) | HORA SALIDA (hh:mm) | FECHA LLEGADA (dd-mmm-aaaa) | HORA LLEGADA (hh:mm) |
| 09 - 07 - 2015 | 06: 00 | 10 - 07 - 2015 | 23:30 |

SERVIDORES QUE INTEGRAN LOS SERVICIOS INSTITUCIONALES:
ALEJANDRO PINTO

DESCRIPCIÓN DE LAS ACTIVIDADES A EJECUTARSE

DESCARGA DE DATOS DE CONDICIONES METEOROLÓGICAS, Y TOMA DE MUESTRAS DENTRO DEL COMPLEJO ARQUEOLÓGICO INGAPIRCA.

TRANSPORTE

| TIPO DE TRANSPORTE (Aéreo, terrestre, marítimo, otros) | NOMBRE DE TRANSPORTE | RUTA | SALIDA | | LLEGADA | |
|---|----------------------|----------------|----------------------|---------------|----------------------|---------------|
| | | | FECHA dd-mmm-aaaa | HORA hh:mm | FECHA dd-mmm-aaaa | HORA hh:mm |
| AÉREO | TAME | QUITO - CUENCA | 09-07-2015 | 07:05 | 09-07-2015 | 08:10 |
| TERRESTRE | PUBLICO | CUENCA- CAÑAR | 09-07-2015 | 8:30 | 09-07-2015 | 10:00 |
| TERRESTRE | PUBLICO | CAÑAR - CUENCA | 10-07-2015 | 18:30 | 10-07-2015 | 20:00 |
| AÉREO | TAME | CUENCA- QUITO | 10-07-2015 | 21:15 | 10-07-2015 | 22:15 |

INVERSIÓN: FAVOR CARGAR EGRESO A:

| | | | | | |
|-------------------|-------------------------------------|--|----------------------|-------------------|----------------------|
| PROGRAMA: | <input type="text"/> | PROYECTO: | <input type="text"/> | ACTIVIDAD - TAREA | <input type="text"/> |
| GASTO CORRIENTE : | <input checked="" type="checkbox"/> | DIRECTOR(a) SU DELEGADO(A) DE PLANIFICACIÓN: | | | |

DATOS PARA TRANSFERENCIA

| | | |
|---------------------------------------|----------------------------|-------------------------------|
| NOMBRE DEL BANCO: BANCO PRODUBANCO | TIPO DE CUENTA: AHORROS | No. DE CUENTA: 12199040457 |
|---------------------------------------|----------------------------|-------------------------------|

FIRMA DE LA O EL SERVIDOR SOLICITANTE

FIRMA DE LA O EL RESPONSABLE DE LA UNIDAD SOLICITANTE

INPC
Instituto Nacional de Patrimonio Cultural
Q.A. Alejandro Pinto
NOMBRE DE LA O EL SERVIDOR

ARQ. OLGA WOOLFSON
NOMBRE DE LA O EL RESPONSABLE DE LA UNIDAD SOLICITANTE

RECIBIDO
DIRECCION ADMINISTRATIVA FINANCIERA

Nombre: Flbr Guaman Hora: 15:47
No. Tramite: Fecha: 01/07/15.

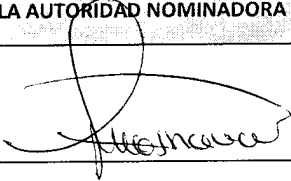
| | |
|---|--|
| | |
| FIRMA DE LA AUTORIDAD NOMINADORA O SU DELEGADO | NOTA: Esta solicitud deberá ser presentada para su Autorización, con por lo menos 72 horas de anticipación al cumplimiento de los servicios institucionales; salvo el caso de que por necesidades institucionales la Autoridad Nominadora autorice. |
|  | <ul style="list-style-type: none">• De no existir disponibilidad presupuestaria, tanto la solicitud como la autorización quedarán insubsistentes• El informe de Servicios Institucionales deberá presentarse dentro del término de 4 días de cumplido el servicio institucional |
| MGS. ANGELITA SUASNAVAS DIRECTORA ADMINISTRATIVA FINANCIERA | Está prohibido conceder servicios institucionales durante los días de descanso obligatorio, con excepción de las Máximas Autoridades o de casos excepcionales debidamente justificados por la Máxima Autoridad o su Delegado. |

2.8 4614



Instituto Nacional de Patrimonio Cultural

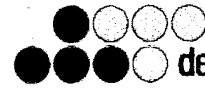

Ministerio de Relaciones Laborales

INFORME DE SERVICIOS INSTITUCIONALES

Nro. SOLICITUD DE AUTORIZACIÓN PARA CUMPLIMIENTO DE SERVICIOS INSTITUCIONALES

FECHA DE INFORME (dd-mmm-aaaa)

DCP/136

13-07-2015

DATOS GENERALES

APELLIDOS - NOMBRES DE LA O EL SERVIDOR

PUESTO QUE OCUPA:

Pinto Bustillos Manuel Alejandro

Investigador Químico 1

CIUDAD - PROVINCIA DEL SERVICIO INSTITUCIONAL

NOMBRE DE LA UNIDAD A LA QUE PERTENECE LA O EL SERVIDOR

Ingapirca - Cañar

Conservación

SERVIDORES QUE INTEGRAN EL SERVICIO INSTITUCIONAL:

Alejandro Pinto

INFORME DE ACTIVIDADES Y PRODUCTOS ALCANZADOS

Actividades Realizadas:

Jueves 09 de julio, 2015

- Salida de la ciudad de Quito hacia Tababela
- Llegada la ciudad de Cuenca
- Traslado al Complejo Arqueológico de "INGAPIRCA" provincia del Cañar
- Descargas de datos de la estación meteorológica, ubicada en el complejo.

Viernes 10 de julio, 2015

- Reubicación de la estación meteorológica, en el cuarto de controles del auditorio
- Configuración del Equipo,
- Pruebas de Funcionamiento
- Revisión y limpieza de la consola de sensores del Equipo.
- Toma de fotografías de los fisurómetros, colocados en las paredes alrededor del castillo de INGAPIRCA.
- Elaboración de borradores de protocolos para la descarga de dato de la estación meteorológica y toma de fotografías de los fisurómetros, en coordinación con el personal de complejo arqueológico INGAPIRCA.
- Salida hacia la Ciudad de Cuenca para posterior retorno a la ciudad de Quito.

Productos Alcanzados:

- No se logró realizar la descarga de información de la estación meteorológica ubicada en el complejo, debido a que la memoria del equipo se encontraba vacía.
- Reubicación de los equipos para mejor control y evitar el manejo inadecuado
- Tomas fotográficas de los fisurómetros ubicados en la elipse.



RECIBIDO

DIRECCIÓN ADMINISTRATIVA FINANCIERA

Nombre: *Don Guano* Hora: *13:24*
No. Trámite: Fecha: *16.07.15*

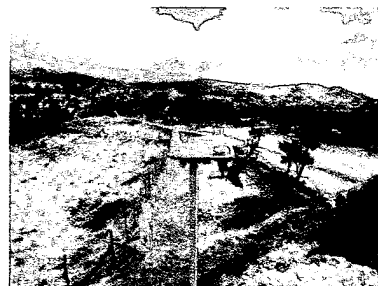
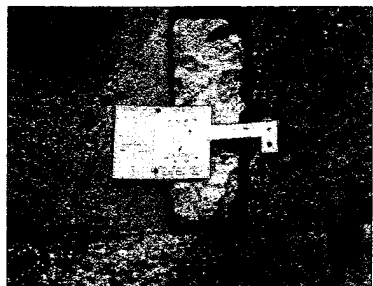

Ubicación del emisor de señal

Ubicación de la Consola

| ITINERARIO | SALIDA | LLEGADA | NOTA |
|---------------------|------------|------------|--|
| FECHA dd-mm-aaaa | 09-07-2015 | 10-07-2015 | Estos datos se refieren al tiempo efectivamente utilizado en el cumplimiento del servicio institucional, desde la salida del lugar de residencia o trabajo habituales o del cumplimiento del servicio institucional según sea el caso, hasta su llegada de estos sitios. |
| HORA hh:mm | 5:00 | 18:30 | |

TRANSPORTE

| TIPO DE TRANSPORTE (Aéreo, terrestre, marítimo, otros) | NOMBRE DE TRANSPORTE | RUTA | SALIDA | | LLEGADA | |
|---|----------------------|-------------------|---------------------|---------------|---------------------|---------------|
| | | | FECHA dd-mm-aaaa | HORA hh:mm | FECHA dd-mm-aaaa | HORA hh:mm |
| Terrestre | Taxi | Quito- Tababela | 09-07-2015 | 5:00 | 09-07-2015 | 6:00 |
| Aéreo | TAME | Tababela- Cuenca | 09-07-2015 | 7:05 | 09-07-2015 | 8:20 |
| Terrestre | Trasporte Público | Cuenca – Cañar | 09-07-2015 | 9:00 | 09-07-2015 | 10:30 |
| Terrestre | Trasporte Público | Cañar – Ingapirca | 09-07-2015 | 10:30 | 09-07-2015 | 11:30 |
| Terrestre | Trasporte Público | Cañar – Cuenca | 10-07-2015 | 16:30 | 10-07-2015 | 18:00 |

| | | | | | | |
|-----------|------|-----------------|------------|-------|------------|-------|
| Aéreo | TAME | Cuenca-Tababela | 12-07-2015 | 13:35 | 12-07-2015 | 14:45 |
| Terrestre | Taxi | Tababela- Quito | 12-07-2015 | 15:30 | 12-07-2015 | 16:30 |

OBSERVACIONES

No se logró recuperar la mayor parte de la información que debía estar almacenada en la memoria del equipo, debido a que en algún momento este fue reconfigurado, lo que causó que la memoria se borre, como lo indica en el manual del mismo.

“Los datos almacenados en la memoria de archivo se borran cada vez que se reinicia el intervalo de archivo”.

Para evitar el mal uso de la estación meteorológica y la manipulación inadecuada que pueda generar nuevamente una pérdida de información, fue necesario el cambio de ubicación, tomando en cuenta las diferentes especificaciones descritas en el manual.

Además considero necesario la designación de un custodio del instrumento, de entre el personal del complejo, por lo cual me permito sugerir salvo su mejor criterio al Ing. de Jorge Clavijo quien es el responsable del área informática del complejo.

Las funciones del mismo serán, descargar la información una vez al mes, y enviar esta información al técnico que usted considere pertinente dentro de la institución, para su compilación y posterior análisis.

Debido que no se logró terminar las actividades en los dos días fue necesario realizar actividades en día sábado, por lo que fue necesario realizar un cambio en el itinerario de vuelo para el día domingo, tanto los gastos como la penalidad por el cambio de fecha de vuelo corrieron por mi cuenta.

FIRMA DE LA O EL SERVIDOR COMISIONADO



NOMBRE: Alejandro Pinto B.

NOTA

El presente informe deberá presentarse dentro del término de 4 días del cumplimiento de servicios institucionales, caso contrario la liquidación se demorará e incluso de no presentarlo tendría que restituir los valores percibidos. Cuando el cumplimiento de servicios institucionales sea superior al número de días autorizados, se deberá adjuntar la autorización por escrito de la Máxima Autoridad o su Delegado.

FIRMAS DE APROBACIÓN

FIRMA DE LA O EL RESPONSABLE DE LA UNIDAD DEL SERVIDOR COMISIONADO



NOMBRE: Arq. Olga Woolfson T.
CARGO: Coordinadora General Técnica
INSTITUTO NACIONAL DE PATRIMONIO CULTURAL

FIRMA DE LA O EL JEFE INMEDIATO DE LA O EL RESPONSABLE DE LA UNIDAD

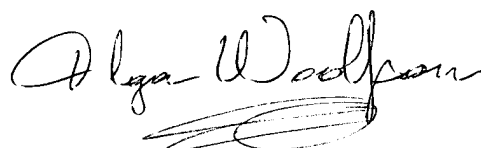

NOMBRE: Arq. Olga Woolfson T.
CARGO: Coordinadora General Técnica
INSTITUTO NACIONAL DE PATRIMONIO CULTURAL

BOARDING PASS

NAME
PINTO/ALEJANDRO

FREQUENT FLYER NO

FROM
QUITO
TO
CUENCA

FLIGHT CLASS DATE TIME
EQ 0173 B 09JUL07:05

GATE BOARDING TIME SEAT SMOKE
A1 06:35 18F NO

45

2692132845195C1

tame

Boarding pass
Pase a bordo

2692132845195C1 0050893

Passenger Name/Nombre del pasajero
PINTO/ALEJANDRO

From/Desde: CUE To/Hacia: QTO Flight Number/Vuelo N°: EQ134

Class/Clase: B Date/Fecha: 12JUL Departure Time/Hora de Salida: 1835

Boarding Time/Hora de Embarque: 1835 Gate/Puerta: 2222 Seat/Asiento: 18F

Pieces/Maletas: 0 Weight/Peso: 0 Reference N°/N° de Referencia: 01

tame.com.ec

