

R

**COMPROBANTE UNICO DE REGISTRO**

Institucion:	141 INSTITUTO NACIONAL DE PATRIMONIO CULTURAL	Reporte	rptComprobanteGastos.rdlc		
U. Ejecutora:	0000	Fecha Elaboración	No. CUR	No. Original	
Unid. Desc:	0000	027 02 2015	1286	1255	
Tipo Documento Respaldo	Clase Documento	No.	No. Expediente		
COMPROBANTES ADMINISTRATIVOS DE GASTOS	LIQUIDACION DE GASTOS	166-DR-2015-INPC-R7	601		

Clase de Registro:	DEVENGADO	Clase de Gasto:	OTROS GASTOS	RPA	RTO	DEV
Banco:	COOPERATIVA DE AHORRO Y CREDITO JUVENTUD ECUATORIANA PROGRESISTA LTDA.	Cuenta Monetaria:	406041734503			
Comprobante	GASTOS	Numero Operación	0			
Beneficiario:	1102656095 CISNEROS ABAD FERNANDO CHAGARAY					

**AFECTACION PRESUPUESTARIA**

PG	SP	PY	ACT	ITEM	UBG	FTE	ORG	N. Prest	DESCRIPCION	MONTO
01	00	000	001	530303	1101	001	0000	0000	Viaticos y Subsistencias en el Interior	40.00
<b>TOTAL PRESUPUESTARIO</b>										<b>40.00</b>
<b>IVA</b>										<b>0.00</b>
<b>SUB - TOTAL</b>										<b>40.00</b>
<b>RETENCIONES IVA</b>										<b>0.00</b>
<b>TOTAL DEDUCCIONES PRESUPUESTARIO</b>										<b>0.00</b>
<b>TOTAL A PAGAR</b>										<b>40.00</b>

SON: CUARENTA DOLARES

**DESCRIPCION:** REGIONAL LOJA, PARA REGISTRAR EL PAGO DE SUBSISTENCIAS A FAVOR DE ING. FERNANDO CISNEROS ING.CIVIL REGIONAL, POR COMISION A SARAGURO SECTOR PUTUSHIO, CON LA FINALIDAD DE REALIZAR INSPECCION TECNICA AL COMPLEJO ARQUEOLOGICO, PARA EVALUAR ACTIVIDAD MINERA EN LA ZONA EL DIA 03 DE FEBRERO DE 2015

DATOS APROBACION		
ESTADO	REGISTRADO:	APROBADO:
<b>APROBADO</b>		
FECHA: 27/02/2015	Funcionario Responsable	Director Financiero

FECHA: 27/02/2015		Funcionario Responsable	Director Financiero
APROBADO	REGISTRADO:	APROBADO:	
DATOS APROBACION			

REGIONAL LOJA, PARA REGISTRAR EL PAGO DE SUBSISTENCIAS A FAVOR DE ING. FERNANDO CISNEROS ING. CIVIL REGIONAL, POR COMISION A SARAGURO SECTOR PUTUSHIO, CON LA FINALIDAD DE REALIZAR INSPECCION TECNICA AL COMPLEJO ARQUEOLOGICO, PARA EVALUAR ACTIVIDAD MINERA EN LA ZONA EL DIA 03 DE FEBRERO DE 2015

DESCRIPCION:

SON: CUARENTA DOLARES

PG	SP	PY	ACT	ITEM	UBG	FTE	ORG	N. Prest	DESCRIPCION	MONTO
01	00	000	001	530303	1101	001	0000	0000	Viaicos y Subsistencias en el Interior	40.00
TOTAL PRESUPUESTARIO										40.00
IVA										0.00
SUB - TOTAL										40.00
RETENCIONES IVA										0.00
TOTAL DEDUCCIONES PRESUPUESTARIO										0.00
TOTAL A PAGAR										40.00

AFECCION PRESUPUESTARIA

Beneficiario:	1102656095	CISNEROS ABAD FERNANDO CHAGARAY
Comprobante:	GASTOS	Numero Operación
Banco:	Cuenta	Monetaria:
Registro:	COMPROMETIDO	Gasto:
Clase de Registro:	OTROS GASTOS	RPA RTO DEV

Institucion:	141	INSTITUTO NACIONAL DE PATRIMONIO CULTURAL
U. Ejecutora:	0000	
Unid. Desc:	0000	
Tipo Documento Respaldo:	LIQUIDACION DE GASTOS	Clase Documento
No. Expediente:	601	No.:
No. Original:	1255	No. CUR
Fecha Elaboración:	027	02
Reporte:	Reporte	rptComprobanteGastos.rdic

COMPROBANTE UNICO DE REGISTRO



INSTITUTO NACIONAL DE PATRIMONIO CULTURAL  
DIRECCIÓN ADMINISTRATIVA FINANCIERA

PLANILLA DE LIQUIDACION DE VALORES DE VIATICOS, MOVILIZACION Y SUBSISTENCIAS EN EL INTERIOR

NOMBRE DEL FUNCIONARIO	CARGO	DIAS	DESDE	HASTA	TABLA VIATICO DIARIO (ART.9 AM 097)	SUBSISTENCIA	DEVOLUCION (HOSPEDAJE)	COMBUSTIBLE	VALOR A DESCONTAR EN ROL	VALOR A PAGAR
FERNANDO CISNEROS	ING. CIVIL	1	03-feb	03-feb	0	40	0,00	0,00	40,00	
<b>TOTAL PLANILLA DE PAGO</b>										40,00

DESTINO DE LA COMISION: SARAGURO PROV. DE LOJA

APLICACIÓN BASE LEGAL: De conformidad al Acuerdo Ministerial No. MRL- 2013-0097 del 29 de mayo del 2013.

DESCRIPCIÓN DE EVENTO: INSPECCIÓN TÉCNICA A LOS TRABAJOS DE EJECUCIÓN MINERA LOJA MORA.

DIRECCION ADMINISTRATIVA FINANCIERA

Control Previo	
Contabilidad	Tesorería

**CERTIFICACION PRESUPUESTARIA**

Institucion:	INSTITUTO NACIONAL DE PATRIMONIO CULTURAL	NO. CERTIFICACION	FECHA DE ELABORACIÓN		
Unid. Ejecutora:		18	10	01	15
Unid. Desc:					

TIPO DE DOCUMENTO RESPALDO	CLASE DE DOCUMENTO RESPALDO
COMPROBANTES ADMINISTRATIVOS DE GASTOS	COMPROMISO NORMAL OTROS GASTOS

CLASE DE REGISTRO

COM

CLASE DE GASTO

OGA

**CERTIFICACION PRESUPUESTARIA**

PG	SP	PY	ACT	ITEM	UBG	FTE	ORG	N. Prest	DESCRIPCION	MONTO
01	00	000	001	530303	1101	001	0000	0000	Viaticos y Subsistencias en el Interior	\$15,603.00
<b>TOTAL PRESUPUESTARIO</b>										<b>\$15,603.00</b>
<b>TOTAL</b>										

**SON:** QUINCE MIL SEISCIENTOS TRES DOLARES

**DESCRIPCION:**

REGIONAL LOJA, PARA REGISTRAR LA DISPONIBILIDAD PRESUPUESTARIA PARA EL PAGO DE VIATICOS Y SUBSISTENCIAS A FAVOR DE LOS FUNCIONARIOS DEL INPC R7.

DATOS APROBACIÓN		
ESTADO	REGISTRADO:	APROBADO:
APROBADO		
FECHA: 10/01/2015	Funcionario Responsable	Director Financiero

7

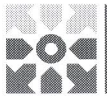

Instituto Nacional de  
Patrimonio Cultural

Colón Oe 1-93 y Av. 10 de Agosto "La Circasiana"  
Teléfono: [5932] 2227 927 / 2549 257 / 2227 969 / 2543527  
secretaria@inpc.gob.ec - www.inpc.gob.ec

Memorando Nro. 0044-PM-2015-INPC-R7

Loja, 09 de febrero de 2015

**PARA:** Sr. Arq. Marco Antonio Ortega M.  
**Director Regional INPC Zona 7**

**ASUNTO:** Subsistencia de salida a inspección técnica en el sitio Putushío de Saraguro

De mi consideración:

De la manera más comedida le solicito se autorice al departamento financiero del INPC al pago de una subsistencia derivada de la inspección técnica al complejo arqueológico Putushío, Cantón Saraguro para evaluar actividad minera en la zona sin permiso en la concepción LOJAMORA.

En físico se entregan los documentos para este fin.

Con sentimientos de distinguida consideración y estima.

Atentamente,

Ing. Fernando Cisneros Abad  
**INGENIERO CIVIL**

Referencias:  
- 0128-DR-2015-INPC-R7

Copia:  
Sra. Lcda. Marjorie Soledad Calva  
**Analista de Contabilidad Regional**  
  
Srta. Ing. Yessenia Marlene Quezada Jimenez  
**Asistente de Contabilidad**

DIRECCIÓN REGIONAL INPCZ-7  
AUTORIZADO  
Fecha 09 de febrero - 2015

**INFORME DE SERVICIOS INSTITUCIONALES**

Nro. SOLICITUD DE AUTORIZACIÓN PARA CUMPLIMIENTO DE SERVICIOS INSTITUCIONALES:  
Nº 0166-DR-2015-INPC-R7

FECHA DE INFORME (dd-mmm-aaaa)  
09-02-2015

**DATOS GENERALES**

APELLIDOS - NOMBRES DE LA O EL SERVIDOR  
Cisneros Abad Fernando Chagaray

PUESTO QUE OCUPA:  
Ingeniero Civil regional

CIUDAD – PROVINCIA DEL SERVICIO INSTITUCIONAL  
Sitio arqueológico Putushío, Cantón Saraguro, Provincia de Loja.

NOMBRE DE LA UNIDAD A LA QUE PERTENECE LA O EL SERVIDOR  
Bienes Materiales

SERVIDORES QUE INTEGRAN EL SERVICIO INSTITUCIONAL: Arqueóloga Cecibel Abril Moran, Ing. Julissa Aleaga e Ing. Fernando Cisneros Abad  
Nombre del señor Conductor: Sr. Salvador Narváez

**INFORME DE ACTIVIDADES Y PRODUCTOS ALCANZADOS**

**Actividades Realizadas:**

- Inspección Arqueológica y toma de datos georeferenciados en el Sitio Arqueológico Putushío y áreas de influencia.
- Recopilación de Información georeferenciada de la parroquia El Tablón de Oña perteneciente al cantón Saraguro.
- Ubicación de hallazgos arqueológicos encontrados en la parroquia El Tablón de Oña por la Dra. Mathilde Temme.
- Inspección de la concesión minera LOJAMORA ubicada cerca al sitio arqueológico Putushío, para verificar la ejecución de trabajos sin contar con el aval del INPC R7.

**Productos Alcanzados:**

- Información georeferenciada de la parroquia El Tablón otorgada por la Dra. Mathilde Temme investigadora de los sitios arqueológicos de la parroquia El Tablón perteneciente al cantón Saraguro:
  - Mapas de Áreas de Restos Prehispánicos.
  - Mapa de Cobertura Vegetal.
  - Mapa de Concesiones Mineras prospectadas en el años 2008.
  - Fotografía Aérea de hallazgos arqueológicos del año de 1963 (terrazas).
  - Mapa de Hidrofactores Críticos.
  - Mapa Hidrológico.
  - Mapa de Intervención sucedidos hasta el 2004 (Figura 1).
  - Mapa de Precipitación.
  - Mapa de Ubicación de Hallazgos Arqueológicos realizados por la Dra. Mathilde Temme (Figura 2)

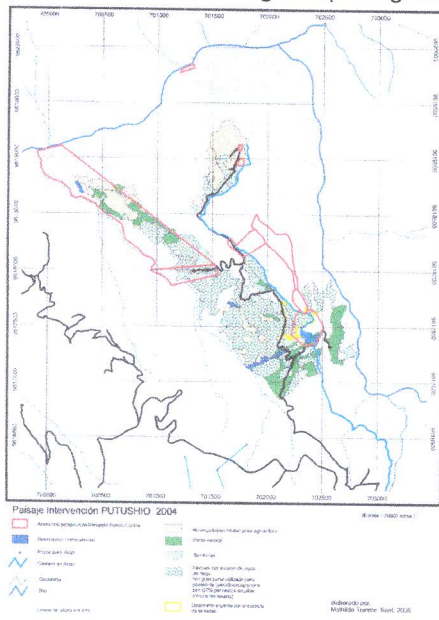

**Figura 1.** Mapa de Intervención hasta el 2004

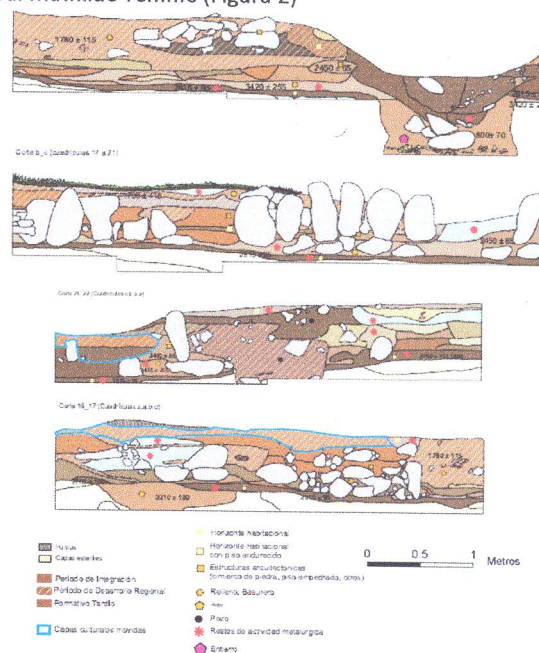

**Figura 2.** Perfiles de Hallazgos Arqueológicos (Dra. Mathilde Temme).

- En base a la información obtenida se realizará el procesamiento de la misma para la delimitación del sitio arqueológico Putushío.
- De igual manera la información colectada en el campo (puntos GPS) permitirá ubicar los sitios arqueológicos de la parroquia El Tablón para ser georeferenciada en el mapa, lo cual facilita la prospección, análisis e inspección de dichos sitios en el campo.
- Se cuenta con un registro fotográfico del sitio Putushío y áreas de interés.

**Listado de facturas que justifican los gastos realizados:**

Detalle de gastos realizados			
N.	Clase de Gasto	Monto (\$)	N. Documento

**En caso de haber utilizado transporte público:**

HOJA DE RUTA	
Fecha:	
Lugar de partida	
Lugar de destino	
Razón Social	
N. Documento	
Valor (\$)	

Autorizo al INPC a descontar de mi siguiente RMU aquellos valores no justificados en mi comisión.

ITINERARIO	SALIDA	LLEGADA	NOTA
FECHA dd-mmm-aaa	03-02-2015	03-02-2015	Estos datos se refieren al tiempo efectivamente utilizado en el cumplimiento del servicio institucional, desde la salida del lugar de residencia o trabajo habituales o del cumplimiento del servicio institucional según sea el caso, hasta su llegada de estos sitios.
HORA hh:mm	05H30	19H00	

TRANSPORTE						
TIPO DE TRANSPORTE (Aéreo, terrestre, marítimo, otros)	NOMBRE DE TRANSPORTE	RUTA	SALIDA		LLEGADA	
			FECHA dd-mmm-aaaa	HORA hh:mm	FECHA dd-mmm-aaaa	HORA hh:mm
Terrestre	Vehículo Institucional del INPC Regional 7	Loja - Sitio Putushío (Saraguro) - Loja	03-02-2015	05H30	03-02-2015	19H00

NOTA: En caso de haber utilizado transporte público, se deberá adjuntar obligatoriamente los pases a bordo o boletos.

**OBSERVACIONES**

FIRMA DE LA O EL SERVIDOR COMISIONADO	NOTA
 <b>NOMBRE:</b> Fernando Chagaray Cisneros Abad	El presente informe deberá presentarse dentro del término de 4 días del cumplimiento de servicios institucionales, caso contrario la liquidación se demorará e incluso de no presentarlo tendría que restituir los valores percibidos. Cuando el cumplimiento de servicios institucionales sea superior al número de días autorizados, se deberá adjuntar la autorización por escrito de la Máxima Autoridad o su Delegado

**FIRMAS DE APROBACIÓN**

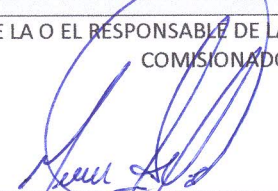
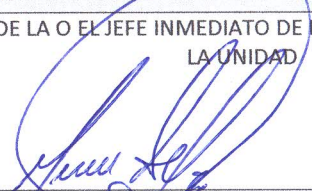
FIRMA DE LA O EL RESPONSABLE DE LA UNIDAD DEL SERVIDOR COMISIONADO	FIRMA DE LA O EL JEFE INMEDIATO DE LA O EL RESPONSABLE DE LA UNIDAD
 <b>NOMBRE:</b> Arq. Marco Ortega Malacatos <b>CARGO:</b> Director Regional Zona 7 INPC	 <b>NOMBRE:</b> Arq. Marco Ortega Malacatos <b>CARGO:</b> Director Regional Zona 7 INPC

(4)



RR-HH DIRECCIÓN REGIONAL Z-7

Permiso: \_\_\_\_\_

Comisión: Patusteco - Salvoque.

Fecha: 3 de Febrero del 2015.

Tiempo solicitado: 1 día.

Sal: 5430.

Llega: \_\_\_\_\_

Nombre: Fernando Gómez Alvar.

Departamento: Provincia Montecristi.

Motivo: Comisión al sitio Patusteco para inspeccionar el censo nacional LCFAMORA.

(F) Jefe Inmediato

(F) Servidor

(F) Recursos Humanos





**SOLICITUD DE AUTORIZACIÓN PARA CUMPLIMIENTO DE SERVICIOS INSTITUCIONALES**

Nro. SOLICITUD DE AUTORIZACIÓN PARA CUMPLIMIENTO DE SERVICIOS INSTITUCIONALES  
Nº 0040-DR-2015-INPC-R7

FECHA DE SOLICITUD (dd-mmm-aaaa)  
02-02-2015

VIÁTICOS

MOVILIZACIONES

SUBSISTENCIAS

X

ALIMENTACIÓN

**DATOS GENERALES**

APELLIDOS - NOMBRES DE LA O EL SERVIDOR  
Cisneros Abad Fernando Chagaray

PUESTO QUE OCUPA:

Ingeniero Civil regional

CIUDAD - PROVINCIA DEL SERVICIO INSTITUCIONAL:  
Sitio arqueológico Putushío, Cantón Saraguro, Provincia de Loja.

NOMBRE DE LA UNIDAD A LA QUE PERTENECE LA O EL SERVIDOR  
Bienes Materiales

FECHA SALIDA (dd-mmm-aaaa)

HORA SALIDA (hh:mm)

FECHA LLEGADA (dd-mmm-aaaa)

HORA LLEGADA (hh:mm)

03-02-2015

05H30

03-02-2015

19H00

SERVIDORES QUE INTEGRAN LOS SERVICIOS INSTITUCIONALES:

Arqueóloga Cecibel Abril Moran, Ing. Julissa Aleaga e Ing. Fernando Cisneros Abad

DESCRIPCIÓN DE LAS ACTIVIDADES A EJECUTARSE

- Inspección técnica a los trabajos en ejecución en la concesión minera llamada LOJA MORA, los cuales deben ser regularizados ya que afectan a un complejo arqueológico de gran importancia en el sector.
- Evaluación de la información que disponen del complejo arqueológico Putushío algunos actores locales (GADM de Oña, Dra. Mathilde Temme, Ministerio del Ambiente, Junta de agua potable y de regantes de Putushío, etc.), la misma que puede ayudar al INPC R7 a fundamentar un proyecto de intervención emergente en el sitio Putushío y áreas de influencia.

**TRANSPORTE**

TIPO DE TRANSPORTE (Aéreo, terrestre, marítimo, otros)	NOMBRE DE TRANSPORTE	RUTA	SALIDA		LLEGADA	
			FECHA dd-mmm-aaaa	HORA hh:mm	FECHA dd-mmm-aaaa	HORA hh:mm
Terrestre	Vehículo Institucional del INPC Regional 7	Loja - Sitio Putushío (Saraguro) - Loja	03-02-2015	05H30	03-02-2015	19H00

INVERSIÓN: FAVOR CARGAR EGRESO A:

PROGRAMA:  PROYECTO:  ACTIVIDAD - TAREA:

GASTO CORRIENTE:  DIRECTOR(a) SU DELEGADO(A) DE PLANIFICACIÓN:

**DATOS PARA TRANSFERENCIA**

NOMBRE DEL BANCO: Banco de Loja TIPO DE CUENTA: Corriente No. DE CUENTA: 2900817865

<b>FIRMA DE LA O EL SERVIDOR SOLICITANTE</b>	<b>FIRMA DE LA O EL RESPONSABLE DE LA UNIDAD SOLICITANTE</b>
NOMBRE DE LA O EL SERVIDOR Fernando Chagaray Cisneros Abad - CI: 1102656095	NOMBRE DE LA O EL RESPONSABLE DE LA UNIDAD SOLICITANTE Arq. Marco Ortega Malacatos
<b>FIRMA DE LA AUTORIDAD NOMINADORA O SU DELEGADO</b>	<p>NOTA: Esta solicitud deberá ser presentada para su Autorización, con por lo menos 72 horas de anticipación al cumplimiento de los servicios institucionales; salvo el caso de que por necesidades institucionales la Autoridad Nominadora autorice.</p> <ul style="list-style-type: none"> <li>• De no existir disponibilidad presupuestaria, tanto la solicitud como la autorización quedarán insubsistentes</li> <li>• El informe de Servicios Institucionales deberá presentarse dentro del término de 4 días de cumplido el servicio institucional</li> </ul> <p>Está prohibido conceder servicios institucionales durante los días de descanso obligatorio, con excepción de las Máximas Autoridades o de casos excepcionales debidamente justificados por la Máxima Autoridad o su Delegado.</p>
<b>DIRECTORA ADMINISTRATIVA FINANCIERA</b>	