

## COMPROBANTE UNICO DE REGISTRO



Institucion:	141 INSTITUTO NACIONAL DE PATRIMONIO CULTURAL	Reporte	rptComprobanteGastos.rdlc		
U. Ejecutora:	0000	Fecha Elaboración		No. CUR	No. Original
Unid. Desc:	0000	028	01	2015	435 395
Tipo Documento Respaldo		Clase Documento		No. Expediente	
COMPROBANTES ADMINISTRATIVOS DE GASTOS		LIQUIDACION DE GASTOS		ME 0073-DR-2015-INPC-R4	
				199	
Clase de Registro:	DEVENGADO	Clase de Gasto:	OTROS GASTOS	RPA	RTO DEV
Banco:		Cuenta Monetaria:			
Comprobante:	GASTOS	Numero Operación			0
Beneficiario:	1310935463	CASTRO CARRANZA MARIA BEATRIZ			

### AFECTACION PRESUPUESTARIA

PG	SP	PY	ACT	ITEM	UBG	FTE	ORG	N. Prest	DESCRIPCION	MONTO
01	00	000	001	530303	1301	001	0000	0000	Viaticos y Subsistencias en el Interior	40.00
<b>TOTAL PRESUPUESTARIO</b>										<b>40.00</b>
IVA										0.00
<b>SUB - TOTAL</b>										<b>40.00</b>
RETENCIONES IVA										0.00
<b>TOTAL DEDUCCIONES PRESUPUESTARIO</b>										<b>0.00</b>
<b>TOTAL A PAGAR</b>										<b>40.00</b>

**SON:** CUARENTA DOLARES

**DESCRIPCION:** REGIONAL 4-CASTRO CARRANZA MARIA BEATRIZ-CANCELACION DE SUBSISTENCIA POR COMISION REALIZADA AL CANTON SUCRE CON EL OBJETIVO DE REALIZAR GEOREFERENCIACION Y FOTOGRAFIA DEL SITIO SAN PEDRO Y SAN PABLO EL DIA 13/01/2015 MEMORANDO N0. 0073-DR-2015-INPC-R4.

DATOS APROBACIÓN				
ESTADO	REGISTRADO:	APROBADO:		
SOLICITADO			 <b>DIRECTOR REGIONAL 4</b>	Recibi Conforme
FECHA:	 Funcionario Responsable	_____ Director Financiero		f) _____
				Fecha _____

**COMPROBANTE UNICO DE REGISTRO**

Institucion:	141 INSTITUTO NACIONAL DE PATRIMONIO CULTURAL	Reporte	rptComprobanteGastos.rdlc		
U. Ejecutora:	0000	Fecha Elaboración		No. CUR	No. Original
Unid. Desc:	0000	028	01	2015	435 395
Tipo Documento Respaldo		Clase Documento		No. Expediente	
COMPROBANTES ADMINISTRATIVOS DE GASTOS		LIQUIDACION DE GASTOS		ME 0073-DR-2015-INPC-R4	
				199	

Clase de Registro:	DEVENGADO	Clase de Gasto:	OTROS GASTOS	RPA	RTO	DEV
Banco:		Cuenta Monetaria:				
Comprobante	GASTOS	Numero Operación				0
Beneficiario:	1310935463	CASTRO CARRANZA MARIA BEATRIZ				

**DEDUCCIONES**

DATOS APROBACIÓN			Recibi Conforme
ESTADO	REGISTRADO:	APROBADO:	
SOLICITADO			f) .....
FECHA:	<i>Jessica Antequera</i> Funcionario Responsable	Director Financiero	C. I. ....
			Fecha .....

*Karime Araya*  
**DIRECTOR REGIONAL 4**

## COMPROBANTE UNICO DE REGISTRO

Institucion:	141 INSTITUTO NACIONAL DE PATRIMONIO CULTURAL	Reporte	rptComprobanteGastos.rdlc		
U. Ejecutora:	0000	Fecha Elaboración		No. CUR	No. Original
Unid. Desc:	0000	028	01	2015	395
Tipo Documento Respaldo		Clase Documento		No. Expediente	
COMPROBANTES ADMINISTRATIVOS DE GASTOS		LIQUIDACION DE GASTOS		199	
		No.		ME 0073-DR-2015-INPC-R4	

Clase de Registro:	COMPROMETIDO	Clase de Gasto:	OTROS GASTOS	RPA	RTO	DEV
Banco:		Cuenta Monetaria:				
Comprobante	GASTOS	Numero Operación				0
Beneficiario:	1310935463	CASTRO CARRANZA MARIA BEATRIZ				

### AFECTACION PRESUPUESTARIA

PG	SP	PY	ACT	ITEM	UBG	FTE	ORG	N. Prest	DESCRIPCION	MONTO
01	00	000	001	530303	1301	001	0000	0000	Viaticos y Subsistencias en el Interior	40.00
<b>TOTAL PRESUPUESTARIO</b>										<b>40.00</b>
IVA										0.00
<b>SUB - TOTAL</b>										<b>40.00</b>
RETENCIONES IVA										0.00
<b>TOTAL DEDUCCIONES PRESUPUESTARIO</b>										<b>0.00</b>
<b>TOTAL A PAGAR</b>										<b>40.00</b>

**SON:** CUARENTA DOLARES

**DESCRIPCION:** REGIONAL 4-CASTRO CARRANZA MARIA BEATRIZ- POR CANCELACION DE SUBSISTENCIA A FAVOR DE LA ING. MARIA BEATRIZ CASTRO CARRANZA REALIZADO AL CANTON SUCRE CON EL OBJETIVO DE REALIZAR GEOREFERENCIACION Y FOTOGRAFIA DEL SITIO SAN PEDRO Y SAN PABLO EL DIA 13/01/2015 MEMORANDO NO. 0073-DR-2015-INPC-R4.

DATOS APROBACIÓN		
ESTADO	REGISTRADO:	APROBADO:
<b>SOLICITADO</b>		
FECHA:	 Funcionario Responsable	_____ Director Financiero



## COMPROBANTE UNICO DE REGISTRO

Institucion:	141 INSTITUTO NACIONAL DE PATRIMONIO CULTURAL	Reporte	rptComprobanteGastos.rdlc			
U. Ejecutora:	0000	Fecha Elaboración			No. CUR	No. Original
Unid. Desc:	0000	028	01	2015	395	395
Tipo Documento Respaldo		Clase Documento		No.		No. Expediente
COMPROBANTES ADMINISTRATIVOS DE GASTOS		LIQUIDACION DE GASTOS		ME 0073-DR-2015-INPC-R4		199
Clase de Registro:	COMPROMETIDO	Clase de Gasto:	OTROS GASTOS	RPA	RTO	DEV
Banco:		Cuenta Monetaria:				
Comprobante	GASTOS	Numero Operación				0
Beneficiario:	1310935463 CASTRO CARRANZA MARIA BEATRIZ					

### DEDUCCIONES

DATOS APROBACIÓN		
ESTADO	REGISTRADO:	APROBADO:
<b>SOLICITADO</b>  FECHA:	 _____ Funcionario Responsable	_____ Director Financiero



Instituto Nacional de  
**Patrimonio Cultural**

Colón Oe 1-93 y Av. 10 de Agosto "La Circasiana"  
Telefax: (5932) 2227 927 / 2549 257 / 2227 969 / 2543527  
secretariainpc@inpc.gob.ec - www.inpc.gob.ec

**Memorando Nro. 0073-DR-2015-INPC-R4**

**Portoviejo, 27 de enero de 2015**

**PARA:** Srta. Econ. Jessica Lourdes Arteaga Guerrero  
**Analista de Contabilidad**

**ASUNTO:** AUTORIZACION DE CANCELACION DE SUBSISTENCIA A FAVOR  
DE LA ING. MARIA BEATRIZ CASTRO POR COMISION AL  
CANTON SUCRE, EL 13 DE ENERO DE 2015

De mi consideración:

Mediante el presente se **AUTORIZA** a usted se proceda con la cancelación de subsistencia a favor de la Ing. María Beatriz Castro Carranza, por concepto de comisión al Cantón Sucre con el objetivo de realizar la georeferenciación y fotografías de sitios representativos en donde se celebran las fiestas de San Pedro y San Pablo, el día 13 de Enero de 2015.

Con sentimientos de distinguida consideración.

Atentamente,

Ing. Karina Cecilia Arteaga Muñoz  
**DIRECTORA REGIONAL 4**

Referencias:

- 0005-TIC-2015-INPC-R4

Anexos:

- Informe tecnico delegacion.pdf

Copia:

Srta. Ing. Freya Belen Alvarez Orellana  
**Asistente Administrativo Contable**

ja



Instituto Nacional de  
**Patrimonio Cultural**

Colón De 1-93 y Av. 10 de Agosto "La Circasiana"  
Telefax: (5932) 2227 927 / 2549 257 / 2227 969 / 2543527  
secretaria@inpc.gob.ec - www.inpc.gob.ec

**Memorando Nro. 0006-TIC-2015-INPC-R4**

**Portoviejo, 19 de enero de 2015**

**PARA:** Sra. Ing. Karina Cecilia Arteaga Muñoz  
**Directora Regional 4**

**ASUNTO:** SOLICITUD DE SALVOCONDUCTO, PARA LA VISITA TECNICA AL  
CANTÓN DE JARAMIJÓ

De mi consideración:

Solicito el pertinente salvoconducto para realizar el recorrido al Cantón de Jaramijó con el objetivo de efectuar la georeferenciación y fotografías de sitios representativos en donde se celebran las fiestas de San Pedro y San Pablo, cabe recalcar que el presente proyecto pertenece al área de Patrimonio Inmaterial por lo que solicito el apoyo técnico del Analista de Patrimonio Inmaterial, para realizar dicha inspección.

La salida será el día martes 20 de enero del presente año, a las 08:30 desde las oficinas del INPC-R4 hacia los cantones antes mencionados

Con sentimientos de distinguida consideración.

Atentamente,

  
Ing. Maria Beatriz Castro Carranza  
**ANALISTA DE GEOMÁTICA REGIONAL**

Copia:

Srta. Ing. Katherin Elizabeth Palma Velez  
**Secretaria Ejecutiva Regional**

Ing. Henry Guillén Hidalgo  
**Analista de Tecnologías de la Información y Comunicación**

Sr. Ing. Juan Carlos Bravomalo Rezabala  
**Analista de Planificación**



Portoviejo, 16 de Enero del 2015

**PARA:** Ing. Karina Arteaga Muñoz  
DIRECTORA DEL INPC REGIONAL 4

**DE:** Ing. María Beatriz Castro Carranza.  
ANALISTA DE GEOMÁTICA REGIONAL, INPC R4

**ASUNTO:** INFORME SOBRE LA VISITA TÉCNICA A SUCRE Y CHARAPOTO  
CANTONES EN DONDE SE CELEBRAN LAS FIESTAS DE SAN PEDRO  
Y SAN PABLO.

#### **ANTECEDENTES:**

Según lo dispuesto en el memorando Nro. 0017-DR-2015-INPC-R4, y por el requerimiento del Área de Inmaterial, PCI; se dispuso realizar un recorrido con el objetivo de efectuar la georeferenciación y fotografías de sitios representativos en donde se celebran las fiestas de San Pedro y San Pablo.

Por lo que se realizó el recorrido pertinente el día MARTES 13 de Octubre del 2015, con el Señor conductor Jorge Zambrano, la salida se registro a las 8h30.

#### **OBJETIVO DE LA INSPECCIÓN:**

- Realizar la georeferenciación de las Iglesias de los Cantones Sucre y Portoviejo en los sitios en donde se celebren las festividades de San Pedro y San Pablo, y corroborar la información mediante fotografías.

#### **RESULTADOS DE LA INSPECCIÓN:**

En el cuadro a continuación se observa un detalle de cada uno de los Contenedores sus respectivas coordenadas así como las observaciones del caso.

<b>Guayaquil</b> Orellana No 200 y Panamá, esquina Edificio Panamá 1er Piso alto Ofic 102 Telef (5934) 2303671/ 2568 247	<b>Loja</b> Av Orillas del Zamora No 0592 y Segundo Puertas Moreno Telefax (5937) 2560 652	<b>Riobamba</b> Calle Espejo san y Orozco Edif La Curia Telefax (5933) 2950 597	<b>Portoviejo</b> Sucre 405 entre Morales y Rocafuerte Telefax (05) 2651722
---	---	--	--

No.	NOMBRE DEL CANTON	OBSERVACIÓN IN-SITU	GEOREFERENCIACIÓN	
			CONTENEDOR	COORDENADAS
1	SUCRE	*Parroquia Charapoto. 10 de Agosto las celebraciones. Contacto: Sra. Eudora Vera 2 607-252	Iglesia San Esteban	Norte: 9907499 Este:556977 Norte:9907499 Este:556982 Norte: 9907555 Este: 556827
2	SUCRE	*Parroquia San Jacinto Se realiza la segunda semana de Agosto.	Capilla San Jacinto	Norte:9913699 Este:553918 Norte:9943694 Este:553930
3	SUCRE	*Comunidad Las Coronas. Se realiza las celebraciones la primera semana de Agosto.	Capilla Las Coronas	Norte : 9916907 Este:563942 Norte: 9916909 Este:563932
4	PORTOVIEJO	*Parroquia Río Chico. Las celebraciones se realizan el 28 y 29 der Junio.	Iglesia Santa Barbará de Río Chico	Norte: 9889944 Este:564858 Norte:9889938 Este:564849



5	PORTOVIEJO	* En la Parroquia de Picoaza. Las celebraciones se realizan del 28 al 30 de Junio.	Iglesia Santísima Virgen de la Merced	Norte: 9885557 Este: 556384 Norte:9885564 Este: 556384
6	PORTOVIEJO	*Sector Milagros de Picoaza. Las celebraciones se realizan del 13 al 15 de Julio.	Iglesia Milagros de Picoaza.	Norte : 9885551 Este: 556386 Norte : 9886742 Este: 556428
7	PORTOVIEJO	*Sector Las Piedras de Picoaza. Las celebraciones se realizan la segunda semana de Julio.	Capilla Las Piedras	Norte : 9884774 Este: 556996 Norte : 9884773 Este: 556995
8	PORTOVIEJO	*Sector Ciudadela San Cristobal. Las celebraciones se realizan la ultima semana de Julio.	Capilla San Cristóbal	Norte : 9884789 Este: 559078 Norte : 9884789 Este: 559084
9	PORTOVIEJO	*San Pablo de Portoviejo	Iglesia de San Pablo	Norte : 9883858 Este: 561508

## CONCLUSIONES

1. Al realizar el recorrido se verificaron las coordenadas de cada uno de los Contenedores y se verifico el nombre de cada uno de las Iglesias o Capillas según sea el caso, a través de la misma comunidad, lo cual se detalla en las observaciones que se dieron en cada Contenedor.
2. En el Sector Milagros de Picoaza, esta ubicada la Iglesia de los Milagros, en la cual se encuentra una escultura de San José de madrea con ojos de vidrios, el mismo que incluye las espinas de las Coronas, y se encuentra deteriorándose, se ha pedido por parte de la comunidad una inspección por parte del INPC.

## RECOMENDACIONES

- Es indispensable realizar el recorrido en los Cantones cuyas Iglesias y Capillas existan estas festividades, con la finalidad de reforzar información y de esta manera apoyar al Área de Inmaterial (PCI).

**ANEXOS.**



**Gruta de San Pedro y San Pablo- Charapoto.**



**Iglesia Santa Bárbara de Río Chico-Portoviejo.**

**Guayaquil**  
Orellana No 200 y Panama, esquina  
Edificio Panama 1er Piso alto Ofic. 102  
Telef: (5934) 2303671/ 2568 247

**Loja**  
Av. Orillas del Zamora No 0592  
y Segundo Puertas Moreno  
Telefax (5937) 2560 652

**Riobamba**  
Calle Espejo s/n y Orozco  
Edif La Curra  
Telefax (5933) 2950 597

**Portoviejo**  
Sucre 405 entre  
Morales y Rocafuerte  
Telefax (05) 2651722



**Capilla Las Piedras Picoaza- Portoviejo**

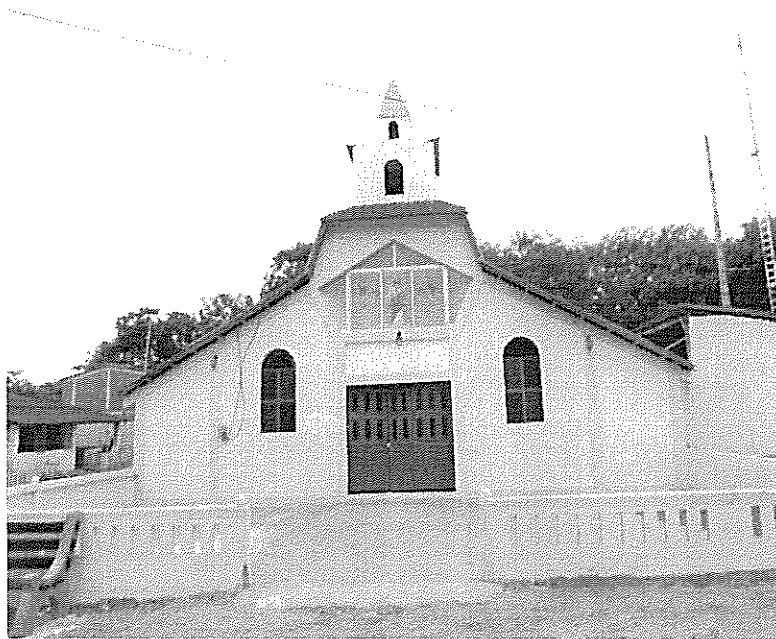

**Capilla San Jacinto- Charapoto**

**Guayaquil**  
 Orellana No 200 y Panamá, esquina  
 Edificio Panamá 1er Piso alto Ofic 102  
 Telef (5934) 2303671 / 2568 247

**Loja**  
 Av. Orillas del Zamora No 0592  
 y Segundo Puertas Moreno  
 Teletax (5937) 2560 652

**Riobamba**  
 Calle Espejo s/n y Orozco  
 Edif La Curia  
 Teletax (5933) 2950 597

**Portoviejo**  
 Sucre 405 entre  
 Morales y Rocafuerte  
 Teletax (05) 2651722



Atentamente

  
Ing. María Beatriz Castro Carranza  
ANALISTA DE GEOMÁTICA REGIONAL  
DEL INPC - REGIÓN 4

**Guayaquil**  
Orellana No. 200 y Panamá, esquina  
Edificio Panamá 1er. Piso alto Ofic. 102  
Telef.: (5934) 2303671/ 2568 247

**Loja**  
Av. Orillas del Zamora No. 0592  
y Segundo Puertas Moreno  
Telefax (5937) 2560 652

**Riobamba**  
Calle Espejo s/n y Orozco  
Edif. La Curia  
Telefax (5933) 2950 597

**Portoviejo**  
Sucre 405 entre  
Morales y Rocafuerte  
Telefax (05) 2651722

**INFORME DE SERVICIOS INSTITUCIONALES**

 Nro. SOLICITUD DE AUTORIZACIÓN PARA  
 CUMPLIMIENTO DE SERVICIOS INSTITUCIONALES  
 009-MBCC-INPC-2014

FECHA DE INFORME (dd-mmm-aaaa)

16-01-2015

**DATOS GENERALES**

 APELLIDOS - NOMBRES DE LA O EL SERVIDOR  
 MARIA BEATRIZ CASTRO CARRANZA

 PUESTO QUE OCUPA:  
 ANALISTA DE GEOMÁTICA REGIONAL

 CIUDAD – PROVINCIA DEL SERVICIO INSTITUCIONAL  
 PORTOVIEJO - SUCRE

 NOMBRE DE LA UNIDAD A LA QUE PERTENECE LA O EL  
 SERVIDOR  
 INSTITUTO NACIONAL DE PATRIMONIO CULTURAL R4

 SERVIDORES QUE INTEGRAN EL SERVICIO INSTITUCIONAL: MARÍA BEATRIZ CASTRO CARRANZA, LCD. LUIS  
 AIZPRÚA BRAVO, SR. JORGE ZAMBRANO.

**INFORME DE ACTIVIDADES Y PRODUCTOS ALCANZADOS**
**Actividades Realizadas:**

- Realizar las georeferenciación de las Iglesias de los Cantones Sucre y Portoviejo en los sitios en donde se celebren las festividades de San Pedro y San Pablo, y corroborar la información mediante fotografías.

**Productos Alcanzados:**

\*Al realizar el recorrido se verificaron las coordenadas de cada uno de los Contenedores y se verifico el nombre de cada uno de las Iglesias o Capillas según sea el caso, a través de la misma comunidad, lo cual se detalla en las observaciones que se dieron en cada Contenedor.

**RECOMENDACIONES**

\*Al realizar el recorrido se verificaron las coordenadas de cada uno de los Contenedores y se verifico el nombre de cada uno de las Iglesias o Capillas según sea el caso, a través de la misma comunidad, lo cual se detalla en las observaciones que se dieron en cada Contenedor.

\*En el Sector Milagros de Picoaza, está ubicada la Iglesia de los Milagros, en la cual se encuentra una escultura de San José de madre con ojos de vidrios, el mismo que incluye las espinas de las Coronas, y se encuentra deteriorándose, se ha pedido por parte de la comunidad una inspección por parte del INPC.

ITINERARIO	SALIDA	LLEGADA	NOTA
FECHA dd-mmm-aaa	13-01-2015	13-01-2015	Estos datos se refieren al tiempo efectivamente utilizado en el cumplimiento del servicio institucional, desde la salida del lugar de residencia o trabajo habituales o del cumplimiento del servicio institucional según sea el caso, hasta su llegada de estos sitios.
HORA hh:mm	8H30	15H24	

**TRANSPORTE**

TIPO DE TRANSPORTE (Aéreo, terrestre, marítimo, otros)	NOMBRE DE TRANSPORTE	RUTA	SALIDA		LLEGADA	
			FECHA dd-mmm-aaaa	HORA hh:mm	FECHA dd-mmm-aaaa	HORA hh:mm
TERRESTRE	INSTITUCIONAL MEI-1020	Portoviejo- Sucre	13-01-2015	8H30	13-01-2015	9H15
TERRESTRE	INSTITUCIONAL MEI-1020	Sucre- Portoviejo	13-01-2015	14H00	13-01-2015	15H24

NOTA: En caso de haber utilizado transporte público, se deberá adjuntar obligatoriamente los pases a bordo o boletos.

OBSERVACIONES

FIRMA DE LA O EL SERVIDOR COMISIONADO



Ing. María Beatriz Castro Carranza.  
ANALISTA DE GEOMÀTICA REGIONAL

NOTA

El presente informe deberá presentarse dentro del término de 4 días del cumplimiento de servicios institucionales, caso contrario la liquidación se demorará e incluso de no presentarlo tendría que restituir los valores percibidos. Cuando el cumplimiento de servicios institucionales sea superior al número de días autorizados, se deberá adjuntar la autorización por escrito de la Máxima Autoridad o su Delegado

FIRMAS DE APROBACIÓN

FIRMA DE LA O EL RESPONSABLE DE LA UNIDAD DEL  
SERVIDOR COMISIONADO



Ing. Karina Arteaga Muñoz  
DIRECTORA DEL INPC R4

FIRMA DE LA O EL JEFE INMEDIATO DE LA O EL  
RESPONSABLE DE LA UNIDAD



Ing. Henry Guillen Hidalgo  
ANALISTA DE TECNOLOGIAS DE LA INFORMACIÓN Y COMUNICACIÓN

**SOLICITUD DE AUTORIZACIÓN PARA CUMPLIMIENTO DE SERVICIOS INSTITUCIONALES**

 Nro. SOLICITUD DE AUTORIZACIÓN PARA CUMPLIMIENTO DE SERVICIOS INSTITUCIONALES  
 009-MBCC-INPC-2014

 FECHA DE SOLICITUD (dd-mmm-aaaa)  
 12-01-2015

VIÁTICOS

MOVILIZACIONES

SUBSISTENCIAS

X

ALIMENTACIÓN

**DATOS GENERALES**

 APELLIDOS - NOMBRES DE LA O EL SERVIDOR  
 MARIA BEATRIZ CASTRO CARRANZA

 PUESTO QUE OCUPA:  
 ANALISTA DE GEOMÁTICA REGIONAL

 CIUDAD - PROVINCIA DEL SERVICIO INSTITUCIONAL  
 SUCRE - PORTOVIEJO

 NOMBRE DE LA UNIDAD A LA QUE PERTENECE LA O EL SERVIDOR  
 INSTITUTO NACIONAL DE PATRIMONIO CULTURAL R4

FECHA SALIDA (dd-mmm-aaaa)

HORA SALIDA (hh:mm)

FECHA LLEGADA (dd-mmm-aaaa)

HORA LLEGADA (hh:mm)

13-01-2015

8H30

13-01-2015

15H24

SERVIDORES QUE INTEGRAN LOS SERVICIOS INSTITUCIONALES: MARIA BEATRIZ CASTRO CARRANZA, Lcd. Luis Aizprúa Bravo, Sr. Jorge Zambrano.

**DESCRIPCIÓN DE LAS ACTIVIDADES A EJECUTARSE**

• Realizar la georeferenciación de las Iglesias de los Cantones de Sucre, Portoviejo en los sitios en donde se celebren las festividades de San Pedro y San Pablo, y corroborar la información mediante fotografías.

**TRANSPORTE**

TIPO DE TRANSPORTE (Aéreo, terrestre, marítimo, otros)	NOMBRE DE TRANSPORTE	RUTA	SALIDA		LLEGADA	
			FECHA dd-mmm- aaaa	HORA hh:mm	FECHA dd-mmm- aaaa	HORA hh:mm
TERRESTRE	INSTITUCIONAL MEI-1020	Portoviejo- Sucre	13-01-2015	8H30	13-01-2015	9H15
TERRESTRE	INSTITUCIONAL MEI-1020	Sucre- Portoviejo	13-01-2015	14H00	13-01-2015	15H24

**INVERSIÓN: FAVOR CARGAR EGRESO A:**

PROGRAMA:

PROYECTO:

ACTIVIDAD - TAREA

GASTO CORRIENTE :

DIRECTOR(a) SU DELEGADO(A) DE PLANIFICACIÓN:

**DATOS PARA TRANSFERENCIA**

 NOMBRE DEL BANCO:  
 BANCO BOLIVARIANO

 TIPO DE CUENTA:  
 AHORRO

 No. DE CUENTA:  
 112-110463-4

**FIRMA DE LA O EL SERVIDOR SOLICITANTE**
**FIRMA DE LA O EL RESPONSABLE DE LA UNIDAD SOLICITANTE**

 NOMBRE DE LA O EL SERVIDOR  
 ING. MARIA BEATRIZ CASTRO CARRANZA  
 1310935463



 NOMBRE DE LA O EL RESPONSABLE DE LA UNIDAD SOLICITANTE  
 ING. HENRY GUILLEN

**FIRMA DE LA AUTORIDAD NOMINADORA O SU DELEGADO**

NOTA: Esta solicitud deberá ser presentada para su Autorización, con por lo menos 72 horas de anticipación al cumplimiento de los servicios institucionales; salvo el caso de que por necesidades institucionales la



 ING. KARINA ARTEAGA MUÑOZ. DIRECTORA DEL INSTITUTO NACIONAL DE PATRIMONIO CULTURAL R4

**Autoridad Nominadora autorice.**

- De no existir disponibilidad presupuestaria, tanto la solicitud como la autorización quedarán insubsistentes
- El informe de Servicios Institucionales deberá presentarse dentro del término de 4 días de cumplido el servicio institucional

Está prohibido conceder servicios institucionales durante los días de descanso obligatorio, con excepción de las Máximas Autoridades o de casos excepcionales debidamente justificados por la Máxima Autoridad o su Delegado.

Memorando Nro. 0031-DR-2015-INPC-R4

Portoviejo, 19 de enero de 2015

**PARA:** Sra. Ing. Maria Beatriz Castro Carranza  
**Analista de Geomática Regional**

Sr. Lcdo. Luis Hermogenes Aizprua Bravo  
**Analista de Bienes Inmateriales**

**ASUNTO:** Delegación al recorrido al Cantón de Jaramijó.

De mi consideración:

Mediante la presente comunico a ustedes que se encuentran delegados para realizar un recorrido al Cantón de Jaramijó con el propósito de realizar la georeferenciación y fotografías de sitios representativos en donde se celebran las fiestas de San Pedro Y San Pablo, en dichos Cantones. Además el Lcdo. Luis Aizprua Bravo realizará el mismo recorrido para constatar información relevante de las Fiestas de San Pedro y San Pablo.

Cabe indicar que se movilizarán en el vehículo Chevrolet D-MAX de placa MEI-1020 con el Sr. Jorge Zambrano, el día martes 20 de enero del 2015, a partir de las 08:30.

Con sentimientos de distinguida consideración.

Atentamente,



Ing. Karina Cecilia Arteaga Muñoz  
**DIRECTORA REGIONAL 4**

Copia:

Ing. Henry Guillén Hidalgo  
**Analista de Tecnologías de la Información y Comunicación**

Sr. Ing. Juan Carlos Bravomalo Rezabala  
**Analista de Planificación**

MMC



ORDEN DE MOVILIZACIÓN CON VIÁTICOS Y/O  
SUBSISTENCIAS; FINES DE SEMANA Y/O FERIADOS No. 198

1. IDENTIFICACIÓN DE LA ENTIDAD

Institución INSTITUTO NACIONAL DE PATRIMONIO CULTURAL - REGIONAL 4

RUC

2. DATOS DE EMISIÓN DE LA ORDEN

Ciudad PORTOVIEJO

Fecha de Vigencia Desde 2015-01-13 Hora 08:30 Hasta 2015-01-13 Hora 17:00

Motivo TRASLADO DE FUNCIONARIOS DEL INPC-R4 A LOS CANTONES DE SUCRE Y PORTOVIEJO CON EL PROPÓSITO DE REALIZAR LA GEOREFERENCIACIÓN Y FOTOGRAFÍAS DE LAS FIESTAS SAN PEDRC Y SAN PABLO

No. Ocupantes 3

AUTORIZACIÓN

Fecha 2015-01-12

No. Comunicación MEMORANDUM Nro. 0017-DR-2015-INPC-R4

Lugar Origen PORTOVIEJO

Lugar Destino SUCRE-PORTOVIEJO

Kilometraje Inicio 188210

Kilometraje Fin 188354

3. DATOS DEL CONDUCTOR / A

Nombres ZAMBRANO SORNOZA JORGE AUGUSTO

Cargo CHOFER REGIONAL

Número de Cédula / Pasaporte 1302941347

Tipo de Licencia E

4. CARACTERÍSTICAS DEL VEHÍCULO

Número de Placa MEH020

Marca / Modelo CHEVROLET DMAX

Color GRIS

Número Matrícula A781779

5. DATOS DEL SOLICITANTE

Nombres ING. MARIA BEATRIZ CASTRO CARRANZA

Cargo ANALISTA DE GEOMÁTICA REGIONAL

Realizado Por PALMA VELEZ KATHERIN ELIZABETH

Fecha de Emisión 2015-01-12

8.11.30

15 H 24

**CERTIFICACION PRESUPUESTARIA**

Institucion:	INSTITUTO NACIONAL DE PATRIMONIO CULTURAL	NO. CERTIFICACION	FECHA DE ELABORACIÓN		
Unid. Ejecutora:		91	27	01	15
Unid. Desc:					

TIPO DE DOCUMENTO RESPALDO	CLASE DE DOCUMENTO RESPALDO
COMPROBANTES ADMINISTRATIVOS DE GASTOS	COMPROMISO NORMAL OTROS GASTOS

CLASE DE REGISTRO	COM	CLASE DE GASTO	OGA
-------------------	-----	----------------	-----

**CERTIFICACION PRESUPUESTARIA**

PG	SP	PY	ACT	ITEM	UBG	FTE	ORG	N. Prest	DESCRIPCION	MONTO
01	00	000	001	530303	1301	001	0000	0000	Viativos y Subsistencias en el Interior	\$5,200.00
<b>TOTAL PRESUPUESTARIO</b>										<b>\$5,200.00</b>
<b>TOTAL</b>										

**SON:** CINCO MIL DOSCIENTOS DOLARES

**DESCRIPCION:**  
REGIONAL 4-DISPONIBILIDAD PRESUPUESTARIA PARA LA CANCELACION DE VIATICOS Y SUBSISTENCIA DE LOS FUNCIONARIOS DE LA REGIONAL 4.

DATOS APROBACIÓN		
ESTADO	REGISTRADO:	APROBADO:
APROBADO		
FECHA: 27/01/2015	<i>Jessica Arteaga</i> Funcionario Responsable	_____ Director Financiero

*Original  
CUR 330*